Lwowska Narodowa Naukowa Biblioteka Ukrainy im. W. Stefanyka.

Odział Rękopisów

Zespół (fond) 130

ARCHIWUM TRETERÓW

1. Majątkowo-gospodarcze sprawy Baltazara Tretera z lat 1760-1816. K. 250.

STRONY NIEZAPISANE NIE ZOSTAŁY ZDIGITALIZOWANE

Львівська наукова
бібліотека
ім. В. Стефаника
АН УРСР
ВІДДІЛ РУКОПИСІВ
Т-ри 1/п. 1

1

Nº Inv: 113.

Akta gospodarcze

Baltazara de Lub. Tretera

Od R. 1760 – 1816

i

Od R. 1766 – 1804.

62.

Sprawy majątkowe gospodarcze Baltazara de Lub. Trotera

od R. 1760 – 1816.

Nro Actor. 16

præsent: 4 15. Aug 16

3

№ 454.

№ 495.

W.mu Treterowi Rządcy Dobr moich Galicyiskich

Dyspozycya.

Ponieważ Kommissya Lustracyina udowodnita Decessa na S.S. Zarskim, y Gorskim okazane, Że W.mu Treterowi Rządcy Generalnemu Dobr moich Galicyiskich stosownie do Decyzyi Teyże Kommissyi Lustracyiney exekwowaĉ dysponuie, z tym dodatkiem, że przekonana teraz będąc, że Oba sprawiedliwie oddaleni zostali, y że podania Ich na przeciw W.ci Tretera po rozstrząśnieniu Punktow przez Kommissyą Lustracyiną są fatrywne, y niesprawiedliwe, Ordinarya, Stancya, y Opał dawane Im aż do tąd ma bydź Im porachowane, gdyż niepraworie, y Szkodę przynoszącymi Skarbowi memu Officialistom żadnych Dobrodzieystw czynić nienależy, y nierozkłam

Interess Gromadzki z Zarskim, o Gromadzkie Pieniądze, Ktoren, y dostępu ważny, y z Rzeczy samey, ponieważ od Niego Gromadom do 10.mu należyć się okazuie, zalecam W.ci Treterowi pilnowaĉ, y iako moy własny uważaĉ, rownież taki zalecenie czynię W.ci Memu Plenipotentowi memu Stanisławowskiemu

Ponieważ W.ci Treter nayleprze rawsze dawał mi Rapporta o pilności P. Długoborskiego w Utrzymywaniu Lasow Kluczia Łanowieckiego, a W.mu Cikowski po Lustrowaniu onych w nayleprzym Je znalazł utrzymywaniu, y w nayprzykleyszym Stanie; ta Relacya Kommissyi Lustracyinczey okazuiąc P. Długoborskiego pilność w Służbie, Przywiązanie do Skarbu, wierność Jego, y Akuratność w Exekwowaniu danych sobie Instrukcyi podwyższam rocznie Pensyą Jego na sto piędziesiąt złotych Polsk. a Ordinarye na 6. koney twardego Zboża, które podwyższenie wmieścić w Tabelli Ordinaryuszow dysponuię, y zaraz na Ten pierwszy kwartał ode dane mu bydź powinno według wyrazu w Ordinaryi antiqypative, awdensyi dewisive; Darowiźny zaś temuż P. Długoborskiemu rowno w nadgrodę za dobre Jego sprawowanie się, y pilność w Obowiązkach swoich z Kassy Łanowieckiey złt. Polsk. dwieście wydać dysponuię, które do tycze W.ci Treter zaopatrzy gnuie. P.m Podleyniczym według Zasług, y Pilności Jch, którem u W.ci Treter sądzić będzie, że należyć może nadgroda, tey dla każdego assygnować do Kassy porwalam po złotych polsk. sto.

Z Nayprzykleyszym zaś Ukontentowaniem y Wdzięcznością dla W.ci Tretera wypisuię tu Zdanie y Relacyę W.ci Cikowskiego de dto 9. Julij a.c. o Lasach Kluczia Łanowieckiego, które mi zdał w tych słowach. Objechałem tuteysze Lasy, y życzyć by należało, ażeby wszędzie takowa Ekonomia Lasowa zaprowadzona była, iak się tu znayduie, która iest utrzymywana na w nayleprzym stanie, y porządku &c. Wszystko to okazuie Porządek nowego zaprowadzenia tak leśney, iako też y Rolney Ekonomiy

y wdzięcznie będę

y wdzięczni będą Następcy JWBani za wprowadzony w Lasach Porządek,
gdyby tylko nadal w podobnych Karbach utrzymywany został, y gdyby Rząd
Mona chyciny na Obacienie Porządku Lasowego został, niemógłby inaczey
zrobić, tylko oddać słuszne Pochwały, za Upomożenie, y Konserwo
wanie tychże. „To wszystko, co JWBani oyrzeiam względem Ekonomij
„Lasowey, iest Rzeczą istotną, y Retelną.“ W Liście zaś swoim do Hr.
„10 Lipca 6r: z Lanowic względem Poddanych tegoż Klucia pisze do Mnie
„Wr Cichowski w tych słowach, „Wszystko tu zrewidowałem, y Objechałem
„co potrzebnieyszego bydź radzi tem, nie miałem podaney od Jmmad=
„ami Skrzętnych Skarg, y do Poddanych na Officialistow Cabakowe
„Urzędy, y Uciemiężenie; Znalazłem owszem Wyznanie Ich, iż ze Skarbu od
„bieraią pomoc w Zbożu y Zapomogę do Zasiewow, y Żywności, ile skarbowych
„Sił, y Możności wystarcza; Widzę zatym że Rządca przestrzega y czuwa
„nad Niemi, żeby niemieli Urzędy od Nikogo, tabakowe Zaświadczenie Jch=
„daie Zalety Rządowi Wr Tretera, tym obowiązuie mnie wdzięczność ku Nie
„mu, tym więcey, iż tabakowe Zaświadczenie iuż poprzednicie Rządom
„Wr Tretera publicznie było dane Dekretem Cyrkułu Zalesczyckiego pod=
Datą 27. Maja r.b: którego Dekretu: chociaż znam ja Wr Tretterowi: mi
iest dla mnie każde słowo tu wypisać „z Relacyi Cyrkuł: Komissara Wr Hry
„niaszewicza Urząd Cyrkułarny powziął przyiemną wiadomość, iż Dominium
„a wstaszowie Pełnomocny Rządca Dobr JWr Grafowy Rzewuskiey Wr Tretter
„swoich Poddanych w Kłuciu Lanowieckim pierwey ieszcze, nim tuteyszy
„Obowiązek zapomagania gwałtownemu Rolnikow potrzeby nakazuiący tam
„Dochodzić mogł, tak w Zbożu iako y w Bydle robocizną dla Obsiania od
„danych Gruntow zupełnie dopomogł; Znayduie zatym Urząd Cyrkułarny
„słuszną w tym postępowaniu pobudkę Pochwały, y takową niniey szym
„oświadczyć pospiesza „takowe publiczne y Urzędowne Zaświadcze
okazuiące Charakter Wr Tretera, przychylność, y staranie się Jego o Dobro moie
y Poddanych moich nietylko Jemu czyni honor, ale y mnie samey przed=
Rządem daie Zalety, ponieważ w Całym Cyrkule Zalesczyckim szcze
golnie Dominium Lanowieckie y Wr Kurzelki takowy Dekret podchlebny
odebrało, iako y orzeczoną naymiley ieść dla mnie oświadczyć
tu moią wdzięczność Wr Tretterowi. Dat: Hrehorowka dnia 20 Lipca 816.
podpisano Kon: Rzewuski.

Decyzya nad: Jorkim wyrachowany, i sprawdzony z przez komissyą Lustracyyną ode
wodniony exchowować, y odebrać dysponuie, iako y nad: Jarkim, oba niemaią żadney
przyczyny siedzenia w Dobrach moich, zatym Urząd Jeneralny z Dobr wyprowadzaiący
zaraz Jm rozkaze, raz iaz naostre przykazuię, aby Officialistę od prawy
nego za złe Jego postępowanie w dobrach niecierpiec, y takowemu w Nich
mieszkania niepozwalać od Momentu przekonania się o Jego bezprawno
ści. Jeżeliby dobrowolnie należnego Deputu z zaptacić niechcieli, pisz do JP:
Klarec, aby sądową drogą do tego Ich przyprowadził, bo należy dać przykład w
tym Interessie nie ma działać Wr Klarec iak zaś Wr Tretera Rekwizycyia
Datum w Hrehorowce d 31r Lipca 816. Kon: Rzewuska.

Zgodno z Oryginałem własną Napisanym ręką JW. Hetmanowey.
Baltazar z Lub: Tretter.

Dokument chlubny służący
Stanisławowi Mikołajowi Iretowi.

Niżey podpisani w Punktach następuiących o Intratach
całkowitey Dzierżawy y Prowentow Jezupolskiego za Rok 1803.
czyniąc y podpisuiąc Dobrowolną Umowę. —

1mo Odstępuie W. Baltazar Treter Trzech części Intraty
Jemu należącey z Jezupola W. Stanisławowi Miłosła-
wi de Lubomil Treterowi za Rok 1803. a za Summę
Ogułem ugodzoną Złto Pol. Osiemnaście Tysięcy złoty Sum-
mę w Terminach następuiących wypłacić winien to jest
przy Podpisaniu niniejszey Ugody zalicza W. Stanisław Mi-
łosław Treter Złto Pol. 5601. 24. na Dniu 24 Stycznia w Roku
bieżącym oddać powinien będzie Złto Pol. Dziesięć Tysięcy
-24 Stycznia Roku 1804. Resztę Summy pozostałey
odda i wyliczyć W. Stanisław-Miłosław Treter obowią-
zuie się. — Co Swoim Honorem y Szczerością zaręcza:
w Przypadku zwłoki bienia Terminu, warunkuie sobie W. Bal-
tazar Treter wzrost do Prawa swego Possessyi Folwar-
ku Jezupola.

2do Expens Gruntowy jakia tylko będzie może w tym Roku
całkowitey W. Stanisław Miłosław Treter bierze na siebie.

3tio Co się tycze Dziesięciny przy Expiracyi jeżeli by jakowa
była do Opisow między Obydwoma Czynnościami Dawniey
uczynionych stosować się należy, od Dnia zaś 24 Stycznia
jeżliby jakowe były te sam W. Stanisław-Miłosław
Treter zaspokoić winien będzie, prócz Dziesięciny
gdyby jakie były o Transporcie do Łoni. —

4to Zasiewy Ozime i Jare na Gruncie zostawione te
W. Stanisław-Miłosław Treter odda i odsiać powinien
będzie —

5to Rzeczy moie Regestrem zostawione ruchome y
nie ruchome oddane i odesłane przez W. Stanisława
Miłosława Tretera powinny będą do Łoni; jakoteż
Wapna Worey Dwadzieścia — Materyalia Jure Hospitii y Inventarii Cramer

6to Wieprze w Karmniku doharmić się powinny —

7mo Ryba Worey Dziesięć do Łoni odesłane na Zasiew zostaną.

8vo Wodki Baryłkę na Alembik z Gardzy da W. Stanisław
Miłosław Treter powinien —

9no Dochody W. Baltazarowi Treterowi w Całości doyść maią podług Opisów powyższych z Stronami w Roku 1802m zawartych —

10mo Zarobku lub Uchoway Boże Straty Strona Stronie wymawiać niema ani Pretensyi jeden do drugiego formować. W. zaś Baltazar Treter niema żadney Przeszkody w Gospodarstwie W. Stanisławowi-Mikołajowi Treterowi czynić odstąpiwszy mu zupełnie Intratę — y Pożytków jakie tylko Jego Industrya przynieść mu może —

11mo Budowlą i Ogrodzenia Folwarczne w Całości do Expiracyi utrzymać W. Stanisław-Mikołay Treter winien będzie. —

Którą to Dobrowolną Ugodę Rękami własnemi przy Swiadkach których Podpisy ani Im ani ich Sukcessorom szkodzić niemaią Strony Obydwie podpisuią Datt w Jezupolu d. 25. 7bris 1803 Roku. —

Z Przyiaźni y Affektu Stryiowskiego Ustępuie Synowcowi memu y Ręką własną te Umowę podpisuie. Balta: Treter.

Wdzięcznym będąc Affektu y Łaski Stryiowskiey Własną tę Naszą Umowę podpisuię

Ręką Stan Mik: z Lubomir Treter

Jako Swiadek przytomny podpisuię. Salomea Treterowa.

Przytomny tey Umowy Między Synowcem i Stryiem Jego Dobrodzieiem iako Swiadek Tabularny podpisuię się. Stanisław z Lubomir: Treter mpp

Umowa o Intrate Jezupola
z Synowcem Moim 1803.

Daie ten rewers JPanu Balthazarowi Bratu iako nie mam do niego żadnych Pretensyi, Zokazyi wypływaiących Maiątku lub Innych jakich w Niosków; i owszem biorąc teraz z wdzięcznością, a z dowodu Przywiązania Jego Na Oporządzenie Mnie do Chorągwi iadącemu Zł. Pol. 355. Kwituię Go z processu w Grodzie Stężyckim przed laty kilko przezemnie na przeciw temusz Bratu wprowadzonego Co y Grodownie Uczynić przyrzekam, y na to się ręką własną podpisuię. Działo się dnia 5. Marca 1789. w Koszarach Ujazdow

Jm Freter.

mp

Wyciąg z Dekretu Kompromissarskiego Tyczący się moich Interessow pod Sam Agitujący się Kompromis. w Krzywdzie.

Z Summ między nas podzielonych 13558 gr 28
Wypada na każdego że Czterech, Summy
złło: 3389. 23 gr. Na Moy dług od Man: z Jego
porcyi 1129 27. gr: od Szambelana z Jego teyże
Porcyi 1399 20 gr od Felixa z teyże porcyi dobieram
należące 357. Co w Summie Całey do dobierania się
Przypada 6276. g 10. dla Mnie Kwitując się Co Bracia
dawniey powybierali. oddaną Mi na ten dług
6276 f Proces przewiedziony z Wiel: Celińskim
od którego należy Summa złł: 7750. resztę
więc Bratu Felixowi oddać Mi przypada złł: Pol:
1474. y prócz tego winien Mu iestem złł 255. które
przeiął do zapłacenia od Kompromissu Officialistom
przy oddaniu tey Summy y te razem oddać Mu należy.
Prócz tego reszty od P. Mansweta na Schedzie Jego
Mam wyznaczoney złł: 1687. z tych darowałem Mu 1325.
reszta dla Mnie 362. f. oddebrać. jak w Dekrecie ——

Kamienice Czemerowskich Żwanow

U Laskowskich Interes. Z Sokołowskimi o 2000.

U Celińskiego Summe 7750 { z ktorey oddać Bratu iednemu 1474. f. 2ga za Kompromis oddać f 255. darowałem 1325. z tych

U Pana Manswetu na Schedzie 1687.

Schede Rude na ktorey Długu. 44526.

dołożoną z Burca wabydz. 3324. dla mnie

Nowosielskich Dług 1

Xięży Karmelitow dług 3000.

Panu Domińskiemu złł: 450.

Chłopom zapłacić złł 68. już zapłaceni pod Kondescencyą w Miesiącu Augusie 81.

Panu Dramińskiemu 8800.

In Octombri 1780. w Krzywdzie.

Moja Partycypacya 5980 f 10 gr

Każdemu z Braci 1497.
Nato Expensy do wsz 363.
Zostaie winien każdemu z Braci 1134.

4002 g 11.
~~4014~~
Manswet winien każdemu z Braci ~~3997~~ g ~~24~~
Nato Expensy — — — 51 g 12.
Zostaie winien — — — ~~3946~~ g 7
~~3960~~
3950 g ~~29~~.

Felix winien każdemu — — f 1511. 20½
Expensy na wszystkich — — f 20.
Zostaie — — — f 1491. gr 20.

Stanisław winien wszystkich po — f 8675. 14 gr
Expens do wszystkich na każdego. f 6141. 22 gr
Zostaie na każdego z Braci — — f 2533. 22 gr
Stanisław mnie winien f ~~1413. gr 22~~ 1399 gr 22½
Manswet — — f ~~2843.~~ gr 7½ 2816. g 29.
Felix winien — — f ~~371.~~ 357.

Suma ~~4627.~~ 4573. f 21 gr

NB. Na Kompromisie w 9brze 1783. Kazali Mi
Zapłacić z Burzeckiej Summy do Jasnobra
P. Zalewskiemu dodatku Złł. 686. czwarta Część

10

Roku 1785. Promemoria

250. fl: Gostkowskiemu

należy —— za 192 f. ugodzi się

NB. U Manswela podług Jego rewersu w ręku Brata Starszego Mam na Moią Portycę Złł: 33. gr 22½

Obrachunek z Bratem Nayszczerszym podług Jego notatków do kas punktualnych —

Czwarta Część — 390 f

Item między dwoch 40 f gr 15.

Item między dwoch — 20 f —

Samego Moia — 78. f —

— 528. f 15. gr

d. 9. Aug: 1785. w Burcu tę obrachowanie które y w czwartey części nie iest należyte

Na te pretensye moią są: Koła okute siodło Musztuk Jaski Cebry inne rzeczy na tey karcie z drugiey strony opisane w ręku Brata tegoż znayduią: Dokumenta ręczne w Kałamarzu na pieniądze. U Sokołowskiego mam Tysiąc Złł: a drugi On ma.

Zpisanie rzeczy na Schede Moją przypadłych; przenoszonych pod bytności P.P. szambelaństwa w Barcu dnia 11. 7bra 81. do Sieni.

Fas dużych z przykrywadłami dwie
Wanna duża 1. Beczek dwie a Półkorca miara.
Ceber 1. szata 1. Niecka 1.
Półfasków cierdnich dwie.
Posmole beczka 1.
Stół wyniesiony do alkowy Pokoju przy morowanego. okrągły.
Tarcic kawałków kilka.
Skrzynia z żelazami różnemi } w Pokoju
Paka z żelazami gorszemi: } P. Felixa.
Pika w Sali Towarzyska: Podobno nie moia.
Lustro duże na środku Sali.

B. T.

11

Odbieram od WW Imć Panow Balthazara i Felixa Tretero-
row Braci moich Rodzonych, Dokument od W. Ray-
munda Jezierskiego Podst. Łuk. na rzecz Ich daney # pod
Datą Trzeciego Sierpnia 1785. Roku. w Krzywdzie,
na co się podpisuię D. 15. Sierpnia 1785. w Bonn

Stanisław Treter mp

a to względem ustąpionych
Im części procesu z Jezierskim
wynikaiącego

Bratu twoiemu Felixowi z osobna odpi
sowac y sił w słabości moiey y czasu nie
mam ale pokaż mu List tendo ciebie pi
sany który y Jemu rownie za Respons
w takieyże Jegosz (iaka y twoia żądzy)
że ze mnie wyciskaiąc więcey a więcey
nad możność wszelką moię, w Grob
mię wpędzić chcecie, na List Jego służy
Ja Duszy moiey dla wygod waszych y
Parad wyzionąć niechcę gryzac się o
Długi com Ich na was pozaciągał =
= że mi y Burzec kredytorowie chcą
iusz odbierać y zaciągać Ich ieszcze
więcey gdy mi iusz y pożyczyć nikt
niechce

Ja ściskam wraz obydwoch, donoszę że Jmć Oniec
nasz, słaby dosyć, ale nadzieja że wyprowadzony bę
dzie. Zlecenie mi daie, abyś WWPan List ten do Pa
Marcelego, Sam wręcz oddał, gdyż iest Interess, abyś
się z Nim rozmowił, y respons odebrał. —
Do mnie już nie piszcie Bracie, ale tylko do Jmci Oyca
bo mnie niezastawa Listy Jch

13

P.S. Dla lepszey Informacyi WMci Pana Kazał Mi Jmć Ociec Nasz dopisać Mu ten Podskrypt, Azebyś odebrał od Jm Pana Marsiglego XX Pięćdziesiąt lub zgodził się z nim, ad extremum na No 30. XX a przynaymniey wyrobił od Niego Kartę na podobne 50 lub 30 XX kwotę, y oswiadczył Mu, że jeżeli On będzie tak trudnym w oddaniu tego długu, to Jmć Ociec Nasz wzajemnie w Interessie Jego nie będzie Mu dopomagał y w krótce Pozwy Mu wydać każe.

Freter

Wielmożny Mości Dobrodzieju

14

Miałem rezolucyą WWm Pana Dja przez Jm Pana Kurozkiego Komissarza Dobr Jachowickich wzytę dem resztuiącego Prowiantu, że miał bydź odłożony do Nowego Zbioru Kresceneyi, a wtym nadniu wczoray szym iako z relacyi Jm Pana Konsyliarza doniosłem WWm Panu Djowi doszedł Ordynans żeby nie ba wiąc odzyłać, wtym potrzeba by się refferować do W Chorążego który nierozumiem żeby bez fundamentu miał pisać do WWm Pana Dja, czekać będę w tey okoliczności dostateczney rezolucyi oraz przy złożeniu iednas obcyga należytey submissyi

Zostaię

d 30 July 1772

WWm Pana

Dobrodzieja

nayniższym sługą

A J Rzewuski

[illegible]

55000

31507.
8800
1229.
3000
44526. Długu na Rudzie.

~~10474~~

10474.

Dotego JP. Gostkowski ma długu za Dekretem Złł 250. z Proces Felix iednak Brat Moy Ugodził się z Nim za Złł 192 dno 192. w Bazen d. 9. Augs 85. za siebie, co z Mnie spectat.

NB. Podciąga P. Szaniawski Interes z W. Karwickim któremu los wypłacił, ale ten potrzeba Interes mocno Examinować, bo nie słusznie zrobiony.

58000
44526
13474.

Niżey Podpisany Znam tym Skryptem Moim Iż Lubo Syn
moy Urodzony Baltazar Treter Chorąży Regimentu Gwar
dyi Pieszey Litewskiey od Siostry swoiey a Corki moiey Uro
dzoney Pani Heleny z Treterow Skarszewskiey Skarbniko
wey Urzędowskiey z Summy „Moiey własney" Dwudziestu Tysięcy Czterech
set Siedmidziesiąt Złł Polk przez Męża Iey w Warszawie
Dnia 25. Czerwca roku teraznieyszego z rąk Syna Starsze
go mego Urodzonego Stanisława Tretera Regenta Ziem Ster
zyckiego do Przewiezienia mi to zabraney potaiemnie przede
mną y nieoddaney mi, Resztę nierozproszoną „ieszcze" to iest Sześć
Tysięcy Złł Polk daną sobie maiąc dał Seyże swoy Reverss
na nie pod Data Dnia 21 Lipca w Roku teraznieyszym
Iednak że Ja tesz Summę od tegosz Syna moiego Bal
tazara oddaną sobie odebrałem w ręce moie, uwalnia
iąc onegosz za tym od obowiązkow Reversu wspomnio
nego daie mu ten Dokument Iż Ja tesz Samę
Sześć Tysięcy „dico Sześć Tysięcy zupełnych" ~~[illegible]~~ Złł Polk w
ręce moie oddaną mi od niegosz dysponować iako
mi się zda Naylepiey będę, niezostawuiąc Ie
gosz w żadney z okazyi danego Iego Reversu za tesz
tę Summę moią odpowiedzi na co ninieyszy Doku
ment Ręką moią własną podpisuię Działo się
w Biurze Dnia 2 Sierpnia 1772go

Mikołay Treter
mp

In Curia Regia Varsaviensi die 26 mensis Martij Anno Dni
1776.
Praesentis Scripti reversalis intercessit Oblata quod testor
Franciscus Puchała Susceptans

Do Interessen z Marsel:
lym o ₰ 50.

J·GR·SR

Actum in Castro Lublinensi, Sabbatho post Festum Assumptionis in Cœlum Gloriosissimæ Virginis Mariæ proximo idest Die Vigesima Mensis Augusti Anno Domini Millesimo Septingentesimo octuagesimô Quintô.

Comparens personaliter Coram Officio et Actis præsentibus Capitanealibus in Castro Lubl. Magnificus Balthasar Treter Capitanus in Exercitu Gvardiæ Magni Ducatus Lithvaniæ olim Magnifici Nicolai Treter Notarij Terris Stężycensis Filius Sanus mente et Corpore existens Foro Competenti omisso et Jurisdictione propria posthabita præsenti vero in se Posteros ac Bona sua omnia quoad Actum hunc bonevole assumpta publice libereq Recognovit. Quia Ipse Gsos Josephum et Leonardum Laskowskie Fratres olim Generosi Francisci Laskowski Filios Ipsorumq Successores de Summa Centum Florenorum Polonicalium Scripto manuali de Actu et Data illius in Burzec Die Vigesima Quinta Octobris Anno Domini Millesimo Septingentesimo Sexagesimo per supra scriptum olim Gsum Franciscum Laskowski modernorum Quietatorierum Parentem in rem altedicti Magnifici Nicolai Treter protunc Pincernæ Terræ Stężycensis Sui Ryntis Charissimi

Charissimi Parentis dato manu Ejusdem propria Subscripto
ad Actaq Terrestria Stężycen Feria Sexta post Festum San
cti Michaelis Archangeli proxima Anno Domini Mille
simo Septingentesimo Sexagesimo Sexto per oblatam per
recto assecurata et Solvi pro Dominica Conductus Paschae
in Anno subsequenti Millesimo Septingentesimo Sexa
gesimo Primo Sponsa Divisione vero Inter se Recogno
scentem ac Fratres Sui Subsecuta pro Scheda Sui Rgntis
cessa, tum de Provisione ab eadem Summa provenienti
atq de ipsomet Scripto supra de actu exarato Summam
praemissam remonstranti cum ejus Contentis ac Oblata
necnon de Puncto memoratae Divisionis quo ad Summam
praemissam sese regulanti ac intentato respectu Summae
ejusdem Processu obprestitam Sibi Rgnti in praemissis
Sufficientem et plenariam Satisfactionem Summaeq supra
fatae Centum Florenorum Polonicalium ac Provisionis
ab eadem provenientis realem et integram ad manus sui
Recognoscentis exolutionem Quietat emittit liberos absolu
tosq facit Scriptum Idem cum ejus Oblata intentatumq
respectu Causae ejusdem Processum ac Punctum Divisionis
quo ad praemissa sese regulans in toto et totaliter cassat
mortificat annihilat perpetuo ac in aevum Hac sua per
sonali Recognitione ad praemissa omnia accedente.

Correxit Janiszowski

Lectum per Dobek
mp

Mgcus Treter Capita=
nus in Exercitu MDL
Gros Laskowskie Fratres
De Summa intro contenta

Quietat

Jn Cro Lubl. ADni
1785to

32

Niżey Podpisany Znem ten Skrypten moim Iż w porozu
mieniu moiey pisarzy biore a mo[ść] Pretor Ziemie Sten
zyckiey pożyczyłem Summę Złotych Polskich
Sto dla Fr. 100= które Wydrzeń po Świętach Wielkanocnych
to iest na Niedzielę Pierwszą Następującą blisko, w ro
ku Następuiącym 1761. Oddać punctualnie bez wszel
kiey wymowki mieniaiąc się do żadnych Prawa
mi[ę]dzy nami w tych Dniach zaszłych powinienem da
ć Inaczey niemi w tych Dniach zaszłych powinienem da
ć Inaczey niemi w tych Dniach zaszłych powinienem da
ć Inaczey niemi

Dn 6 7bra 1785 daje ten dokument na tuszamo Jak Brat mój Zapła-
ci 4 pięćdziesiąt y Za Zapłacie Zawiadomoscio sciostramy na-
sciemy Le Laskowski

Od starszego Jozefa odebrałem f 50.
6. 7bra – 1785 choć po Uczynionym Kwicie Grodowi Lubelskiemu
Leonard Zas niedotrzymał mi słowa y to napisał co wyżej –
B. T.

Skrypt JmćPa Franciszka Laskowskiego na Utych Sto 1760

Fas: 77. No 1.

Actum in Castro Lublinensi, Sabbatho, in Vigilia Festi Sancti Matthei Apostoli et Evangelistæ, Annô Domini, Millesimô, Septingentesimô, Sexagesimô, Septimo.

Ad Officium et acta præsentia Castrensia Capitanealia Lublinensia personaliter veniens Ministerialis Regni Generalis Providus Andreas Wozniak Officio præsenti bene notus in vim sui vera ac fidelis Relationis publice liberæque recognovit. Se Citationi infrascriptæ Tenoris sequentis Joannes Jacobus in Zamość Ordinatus Zamoyski Lublinensis Rostocensis & Capitaneus Tibi Magnifico Francisco Lasłowski Dapifero Braclaviensi Bonorum Rzwadowek Hæredi de Persona Bonisq; tuis præmissis et aliis generaliter omnibus Regio vigore et nostra qua hac in parte fungimur Capitaneali Authoritate mandamus ut Coram Nobis Officioque Castrensi in Terminis Querelarum seu Judiciis Causarum Officij Ejusdem, proxime in

area.

in arce Lublinen celebrandis personaliter peremptorieque
Compareas ad Instantiam Instigatoris Officij nostri
Ejusque Delatoris Magnifici Nicolai de Lubomierz
Treter Notarij Terrestris Stezycensis acto. Qui Te
in haerendo Legibus Regni Manifestationibus suis
eo nomine factis et faciendis recedendo a Foro quovis
et Terminis suis anterioribus si eo intuitu una cum
Magnifico Laski sub judici ad praesens Terrestri Lu
coviem cum quo personaliter praetacta Causa in
Judicijs Tribunalitijs ventilabatur editi forent ci
tat ad videndum et audiendum Te ratione Contrac
tus Certi cum Actore respectu Sortis in Bonis Burzec
Resignationis in Anno Millesimo Septingentesimo Se
xagesimo Confecti manibus sui contrahentis ac amicor
Supscripti actis Castrensibus Stezycensibus roborati
aliorumque Transactionum Authenticarum eo
nomine confectarum non tentionis quinimo in clu
sionem Damnaque Causata de ꝑ judicia acto. favore
Partis adversae provanationis recessusq ab ejsdem pae
nis exemplaribus mulctari Causata Damna refundi
hec non Summae Centum Florenorum Polonicalum
Circa Eundem Contractum per Te ab Actore perceptae
una cum provisione solutionem demandari Caeteraque
de Cerni sis Juri pariturus ad haec et alia tibi
fusius in Termino Termini ore tenus pro ponenda
Judicialiter responsurus Datum in Castro Lu
blinensi Feria Quarta post Festum Nativitatis
Beatissimae

Beatissimae Virginis Mariae proxima Anno Domini Millesimo Septingentesimo Sexagesimo Septimo Copiam similem sigillatam in Bonis Rozwadow Curiae Citò ibidem sita, Feria Quarta proxime praeterita, proxima Consorti Citò ad manus tradendo posuisse et reliquisse, De quo praesens Ejusdem Ministerialis Relatio.

Legit Skor. Sobieszczański

Ex parte Mci Treter Notarij Terris Stężycensis Contra Mcum Laskowski Dapiferum Bracłaviensem

Relatio.

In Crd Lublinensi A Dni 1767.

// w Testamencie który Jz pisałem niechciał żadny z Swych Dłużnikow Sp. Jm P. Laskowski wyrażać choć Jch cesz wielkie ra ko w powszechności w spo mina,

NB Skrypt na te Summę Jest między Innymi w Katamarzu,

Fas: 77. No 2.

I.GR.SR.

Actum in Curia Regia Varsaviensi Die Vigesima Mensis Martij Anno Domini Millesimo Septingentesimo Septuagesimo Nono.

Ad Officium Actaq praesens Castr Capitt Varsavien Pltor venientes Gnosi Stanislaus Succamerarius Sae Rae Mtis Balthasar Praefectus Regiminis Gvardiae Pedestris Magni Ducatt Litt. Felix Vexillifer Ejusd Regiminis a Lubomierz Treterj Eidem Officio et Actis Manifestationem Suam Polonico Idiomate confectam tenoris talis. Do Urzędu y Xiąg Grodzkich Staroscinskich Warszawskich Osobiscie przyszedłszy Urodzeni Stanisław Szambelan Jego Kr: Mci Baltazar Porucznik Gwardyi Pieszey Litt. Felix Chorąży w teyże Gwardyi Pieszey Litt. a Lubomierz Treterowie Bracia między sobą rodzeni zapobiegaiąc całości Substancyi Swoiey przed Temiż Xięgami iak nayuroczystsze przeciwko Urodzonemu Manswetowi Treterowi Bratu Swemu Rodzonemu czynią zażalenie A to oto Iż Tenże Urod Maswet Treter za Życia Oyca Swego roznemi Sposobami Substancyą w Ręku ieszcze tegoż zostaiącą

Quidem Manifestationis in Actis Castrens Capitans Lucoviensibus Feria Tertia post Festa Solennia Sacri Paschatis prima videlicet die Sexta Aprilis Anno Dni 1779. inter cessit Oblata, quod attestor Polinski Vdaucz mpp

iako y teraz po Smierci ukrzywdził, co y Testament Dnia Trzeciego Miesiąca Sierpnia Roku Tysiąc Siedmset Siedemdziesiątego Piątego Ręką Nieboszczyka Swiętey Pamięci Oyca podpisany wyraznie opiewa z czego wszystkiego ninieysi Manifestuiący się nic nie partycypowali A zatym aby w pokrzywdzeniu do Manifestuiących się Porcyi nic nie sciągało, y to wszystko co się pokaże czy to z Długow czy to innym sposobem, aby na Porcyi tegoż Urodzonego Mansweta Tretera lokowane było. Przeciwko ktoremu o te pokrzywdzenie uczynione ninieysi Manifestuiący się iak nayuroczyściey Manifestuią y Protestuią zostawuiąc sobie moc powiększenia ninieyszego Manifestu. Stanisław Treter Manu propria. Balthasar Treter Manu propria. Felix Treter Manu propria. In parata Copia porrexerunt et Manibus Suis subscripserunt.

Puchała

Lectum per Orzechowski

Gnosi Stanislaus. Balthasar et Felix Fretery contra Gsum Mansw et Freter Fratrem suum germanum

Manifestantur

1779

In Curia Regia Varsov.

a 20. Martij.

7147 Nr 8.

Actum in Stenzyca in Positione Actorum Communium Terrestrium Feria Secunda in Vigilia Festi Purificationis Beatissimae Virginis Mariae videlicet Die Prima Mensis Februarij Anno Domini Millesimo Septingentesimo Septuagesimo Nono.

Videatur Copia Manifestationis ex Personali Comparitione Ex Parti Magnifici Mansveti Treter Olim Magnifici Nicolai Treter Notarij Terrestris Stenzycensis Filij idque Succurendo Integritati suae de Nullitate Inscriptionis Cessionariae Coram Actis Castrensibus Lucovier sibus per quemvis Fratrum sui Manifestantis De Duplici Vadio Capitaneali Decreto Tribunalitio Lublinensi Feria Quarta post Dominicam Exaudi id est Die Trigesima Mensis Maj Anno Millesimo

Septintesimo

Septingentesimo Septuagesimo Quinto pro
lato pro re Olim Magnifici Parentis
Manifestantis a Magnificis tam Antonio
Cieciszewski Judice quam Adalberto Zebro
wski Subjudice Terrestribus Stenzycensibus
ad solvendum adjudicato uti ex Nullo dato
et Accepto Nomine et Sine Scitu Manifestan
tis et aliorum Consuccessorum nulliter et
incompetenter recognitae Offerendo pro Cassa
tione Ejusdem Cessionis illegitimae jure
factorum factae prout latior dabitur.

Ex Actis Terrebus
Stenzycen. Rescriptis
Branecki

Lectum per Kłoczowski

X

JM. Treter Notarius
Terrestr. Stenzycen. de
nullitate Cessionis

Mattur

In Stenzycaz
1779

D. 1. Februarij

A 147 Nro 7mo

My niżey wyrażeni Rodzeni Bracia niegdy S. p. Mikołaia a Lubomierz Tretera Synowie, ninieysze między Sobą umowiliśmy y ugodziliśmy rozporządzenie, to iest: między JmP. Manswetem Bratem Bratem Naszym z iedney, Stanisławem, Baltazarem, y Felixem a Lubomierz Treterami z drugiey strony. Wspomniony Brat Nasz Rodzony JmPan Manswet, obowięzuie się Nam iako nayprędzey bydź może z wszystkiemi swoiemi rzeczami y Sprzętami ruchomemi y Inwentarzami ze Dworu Naszego Burzeckiego wyprowadzić y przenieść się na Folwark, czyli Dwor z przyległemi budynkami do mięszkania Onemuż y ludziom Jego pozwalamy, tak długo do poki znowu wspolnego y wzaiemnego podług wyciągaiących okoliczności, My wszyscy Bracia czterych nie uczyniemy między nami ułożenia.

Dla Sufficyencyi zaś w tymże Folwarku ulokowanego Brata Naszego żadnych Mu nieudzielaiąc gruntow, umowiliśmy y obowięzuiemy Naystarszego Brata, ażeby punktualnie co miesiąc zacząwszy od Dnia 15 Września teraźnieyszego Roku następuiące JmP. Manswetowi dodawane były wiktuały.

Zboża in Summa Korcy piętnaście: to iest, Żyta korcy Dziesięć Jęczmienia korcy Dwa, Gryki korcy Dwa, Pszenicy Cwierci trzy Grochu Cwierć iedna. Siana fur trzy dobrych, y w gotowiźnie każdego miesiąca Złotych Dwadzieścia cztery, przy tym Słomy, lub pasi na Zimę, iako y Warzywa podług potrzeby Tegoż Brata, z Burca dostarczać Mu będziemy y dodawać za przysłaniem fury Jego; Do tego zgomin każdego Miesiąca Korcy Dwa.

Ażeby zaś JmP. Brat Nasz Manswet wygodnieysze tam mogł mieć przeprowadzenie się chcemy, ażeby pilnieysza y potrzebnieysza koło Dworu Beydowskiego reparacya, natych miast przez naszych Poddanych Burzeckich została opatrzona, a dla dalszey Usługi y wygody wspomnionego Brata, oddzielamy Mu iednego z Poddanych Naszych Burzeckich Imieniem Pawła Mateusiaka, który należącą do Burca pańszczyznę na Beydowiźnie u JmP. Brata, podług Dyspozycyi Jegoż odrabiać powinien, Czynsze zaś y Daniny które od Niego należą od Kassy Naszey Burzeckiey nieodłączamy.

Inwentarz Folwarku Beydowskiego y Budynkow do mięszkania JmPanu Bratu potrzebnych, iako y wspomnionego poddanego będzie Temuż JmP. Bratu oddany, y przez Nas wzaiemnie podpisany.

Takowym między Nami Bracio, JmP. Manswet Brat Nasz kontentuiąc się ułożeniem y wyrażone prowianty za dostarczaiące potrzebom y obchodom swoim własnym poczytuiąc, przyrzeka Nam y obowięzuie się nic więcey z Prowentow Naszych y Jego niedzielnych, ani to w gotowiźnie, ani w rzeczach lub wiktuałach nie żądać ani wybierać do poki zupełnie nie nastąpi między

Nami Interessow wspolnych Zakończenie, lub też do poki wspolnie z nami Bra-
cio wszystkiemi inaczey się nie naradzi y nie pozostanie. To zaś wszystko co
w zwyż ułożonym sposobem Substancyi Naszey Niedzielney wybierze, na Jego
samego rachowane y w Schedzie Jego potrącone bydź powinno, podług Brater-
skiego Nas wszystkich lub Przyiacielskiego pomiarkowania.
Takie wspomniony Brat Nasz JmćPan Manswet nie więcey na Folwarku
Beydowskim uzorpować Sobie niema, ani żadney większey Pańszczyzny, ani
robocizny wymagać nad to co Mu w Inwentarzu podano będzie y na co się
zupełnie z nami dnia dzisieyszego umowił, oraz przyobiecał z wyznaczonych
Prowiantow y wiktuałow Ludzi swoich do gospodarstwa Jemuż potrzebnych
utrzymywać, onychże Sobie wyszukiwać, żadney Osoby z niedzielnych naszych
poddanych do Usług swoich nie przyniewalaiąc.
Po ułatwionych iednak pilnieyszych robociznach y żniwach, żądamy od JmP.
Brata Naystarszego ażeby rozkazał wspomniony Folwark Beydowizny
ogrodzić.
Naostatek daie Nam JmćP. Brat poczciwe y Braterskie słowo, iż się w ża-
dne rządy y Interessa, któreśmy wspolnie wszyscy Naystarszemu Nasze-
mu polecili Bratu, wdawać, ani bynaymniey co więcey z Prowentow lub
Substancyi Naszey partycypować, tak On, ani żaden Brat mimo wnowie-
nia nie będzie pod poczciwością y honorem.
A gdyby który z nas Braci tę krzywdę drugim czynić ważył się drudzy
Bracia za Brata Go uznawać nie powinnieśmy y wspolnie przeciw Ta-
kiemu powstawać przyrzekamy Sobie wzaiemnie y na to się jako y na
całą wyżey wyrażoną ugodę własnemi Naszemi Rękami podpiszemy.
Działo się w Burcu Dnia 13. Września 1777 Ro.

Stanisław Freter Balthazar Freter.
Manswet Freter mp. Felix Freter

Miedzy W. Mansweten
y Bracio Jego Rodzo-
nemi à Lubomierz Tre-
terami pewne

Rozporządzenie
d. 13 7bris 1777.

f 147 pro 5.

Proiekt Kompromissu.

Comparentes Mei Stanislaus Sae Rae Maiestatis Succamerarius ab una, Balthazar Praefectus Regnis Guardiae M.D. Lithvaniae ab altera, Felix itidem ejusdem Regnis Praefectus à tertia, nec non Mansvetus à 4ta partibus, à Lubomirz Treterowie, olim Mei Nicolai Treter Notarij Terris Stężycensis cum olim Mea Barbara de Chojeckie Matrimoniali procreati Filii, sani etc. Dodq recognoverunt, et quilibet etc. suo pro interesse recognovit. Quia Ipsi ad investigandam explanandamq inter se tam cunctorum proventuum, quam Summarum atq Rerum mobilium et Inventariorum fatis Parentibus derelictorum et à fatis Ejusdem olim sui Recognoscentium Charissimi Parentis Perceptorum participationem, tum peragendam Eorundem omnium, praevijs etiam juratorijs probationibus, in Ordine Subsequendae Substantiae Paternae, restantis à collocatione Creditorum Fraternae Divisionis ac futurae coëquationis Liquidationem, ad extremum sopiendas decidendasq causas et actiones Terminis et Manifestationibus Partium complexas, Meum Andream Jaszowski Notarium Castrensem Lucoviensem, in supremum Judicem eligunt, constituunt et impetrant. Dantes ejdem Meo Superarbitro, unà cum Meis Arbitris, per unum à qualibet parte locandis, in Fundum Bonorum Burzec pro Die Mensis Maij in Ao presenti 1780. Condescensuro; plenariam facultatem et omnimodam absolutamq potestatem, de participatione cunctorum Proventuum, perceptione Rerum mobilium et Summarum per Quemcunq Recognoscentium practicata, investigandi, eadem omnia liquidandi, et ad certum quantum reducendi, gratiâ verò horum omnium deducendorum, Comportationem Regestrorum cuj competierit injungendi, et probationes etiam juratorias si opus fuerit excipiendi, Liquidationem determinandi, causas quoq mentionatas praevijs Inquisitionibus, -

justa justum et aequum decidendi et disjudicandi, et in satisfactione Rigores penae perpetuae banitionis injungendi, cunctasq; pretensiones ex quocunq; fonte promanantes et intervenientias, discuciendi, repetitionemq; ex Substantia Divisione cedenda praecustodiendi, Promittentes et inscribentes se Jidem Recognoscentes id totum quidquid in praemissis omnibus per predictum Meum Super arbitrum decisum disjudicatumq; fuerit, pro rato et grato suscepturos et manutenturos. Idq; sub salvo regressu ad Processum in Trne Condnis cum Creditoribus agitatae, continuandum, in casu Contraventionis Suis personalibus recognitionibus praemissa firmantibus.

Stanislaus Treter Balthazar Treter

Mansuet Treter Felix Treter

UW Jchmć Panow
Treterow Braci
między Sobą Ro-
dzonych do Kom-
promissu podpisany
Proiekt.
1780.

Fas. 147. N° 20.

a 29. Aprilis 1780 pro
wadziwszy decennie mech Bra
ci do Łukowa Zapisać tego
kompromissu niechciał JPan
Manawet.

Fas. 147. Num. 25.

Punkta w Porządku Rezygnacyi Dziedzictwa Rady między W. Baltazarem Fretrem z iedney a W. Wiktorem Szeniawskim z drugiey Strony Zawarty —

1mo W. Fretr obowiązuie się za przybyciem W. Szeniawskiego do Trybuchowiec na dzień wyznaczony Rezygnować Dziedzicznie onemuż Wieś swoią Rudę w Woiewodztwie Sandomirskim w Ziemi ~~Stolnickiey~~ w Cyrk. Cel. Kl. Radzyńskiego leżącą Całym Jey w Possessyi W. Szeniawskiego znayduiącym się ograniczeniu ~~[illegible]~~ bez żadney ~~[illegible]~~ odpowiedzi Długów tejże Wsi tyczących się y na niey kollokowanych — Dekretami Potiorotalis —

2do W. Szeniawski zaś obowiązuie się za Tytuł Dziedzictwa tejże Wsi przywieść na dzień 29. Września Roku teraz 1799. ~~lub~~ przedtem lub później ~~[illegible]~~ Summę ~~[illegible]~~ 3000. ~~[illegible]~~ ~~lub Złotem~~ Kurs ważny Rządowy maiącą. Na którą to Summę zadaie teraz do Rąk W. Szeniawskiego W. Fretrowi Kwotę ~~[illegible]~~ 360. z Kondycyą y pod Przypadkiem onejże y upadkiem niniejszey Umowy gdyby na ~~dzień~~ czas wyżey rzeczony W. Szeniawski nie zechciał.

3tio Procz rzeczony Summy 3000. ~~[illegible]~~ za Tytuł Dziedz. umówiony Porękowiennego na terminie tymże co y Summę W. Szeniawskiego opłacić W. Fretrowey przyrzeka ~~[illegible]~~ 20. y Skrypt Dłużny na ~~[illegible]~~ 10. pozwolić —

y iakie by się z Dokumentów pokazać mogło.

obcych y własnych Długów gdyby 2do iakie były niepodaie

Te Punkta obowiązuią się ktory pod Odpowiedzią Praw Kraiowych dotrzymać

R.o 1799. d. 1. Lipca

Specyfikacya Expensy na Jmć Pana Balcera oddanego na Koszary JKM. y R.P. d. 24 Decembris Roku 1766 w Warszawie

		Złote	Złote	Grosze
2½	Łokcia sukna na Mundur krodki á 7 flr	1	"	3
1	Łokiec białego sukna na spodnie do tegoż munduru	"	14	"
¼	Sukna granatowego na kołnierz y obstagi do krodkiego munduru	"	4	"
3½	Łokcia flanelli na podszewkę á 3 flr	"	10	2
3.	Łokcie Barchanu do podszycia spodni rekawow y kieszeń á 3 flr	"	9	"
1½	Tuzina dużych guzikow á 4 flr	"	6	"
1½	Tuzina małych guzikow á 2 flr	"	3	"
	Za kameler	"	2	"
	Na kleione płotno y iedwab	"	5	"
	Kapelusz	"	15	
	Galon do kapelusza	1	3	"
	Kokarda biała do kapelusza	"	2	2
	Guzik y szlipa złota do niegoż	"	8	"
	Robota kapelusza	"	4	"
	Podwiązki u spodni	"	2	"
	Galonki na mundur krodki	1	3	"
1	Polett z frandzlami złoty do krodkiego munduru	"	8	
	Płatno na kieszenie	"	1	
	Robota munduru krodkiego	"	14	
	Latt	9	14	1

	Translatus — —	9	14	1
3½	Łokcia sukna granatowego na suknią zwierzchnią do Munduru długiego á 16 flle — — —	3	5	3
2½	Łokcia sukna białego na kamizelkę y spodnie do Munduru długiego á 14 flle	2	1	2
7	Łokci szalonu na podszewkę á 4 flle	1	11	1
	Podszewka do rękawow y kieszeń — —	"	4	"
4	Łokcie Barchanu do podszycia spodni białych drugich, sukni granatowey y kieszeń á 3 flle — — —	"	12	"
1½	Tuzina dużych guzikow pozłacanych á 6 flle — — — — — — —	"	9	"
4½	Tuzina małych pozłacanych guzikow a 3 flle — — — — — — — —	"	13	2
	Pułiedwab do dziorek obszywania	"	5	"
2	Pollety z frandzlami do sukni granatowey złote — — — — — — — —	1	4	"
	Płotno kliione y iedwab — — —	"	5	"
	Podwiązki do spodni drugich — — —	"	2	"
	Robota z wierzchniey sukni kamizelki y spodni Munduru długiego	1	9	1
4½	Łokcia granatowego sukna na surdut do munduru długiego á 8 flle	2	2	2
1½	Łokcia sukna białego na kamizelkę pod surdut á 14 flle — — — —	1	5	1
7	Łokci Ponsowego szalonu na podszewkę surduta á 5 flle — — — —	2	1	3
3/4	Ponsowego sukna na klappy obklegi y kołnierz do surduta y sukni — —	1	1	1
	Latt —	29	6	3

		#		
	Translatus	29	6	3
2	Pellety złote do surdutu	1	4	"
2 1/2	Tuzina guzikow dużych á 4 flr	"	10	"
1 1/2	Małych	"	3	"
	Podszewka do rękawow y kieszeń	"	3	"
2	Łokcie białego szalonu á 4 flr	"	8	"
1	Łokiec Barchanu	"	3	"
	Płutno klejone	"	4	"
	Puł iedwab y iedwab	"	5	"
	Robota surduta y kamizelki	1		
	Szpada pozłacana	2	"	"
	Pendent do niey	"	9	2
	Porte epé	"	5	"
2	Par Pończoch iedwabnych	2	"	"
3	Par Pończoch nicianych á 5 flr	"	15	"
1	Para podwiązek do Pończoch z	"	1	"
	Halsbinda kitaykowa czarna	"	10	"
1	Garnitur sprzeczek żołtych zł	"	11	
1	Garnitur sprzeczek stalowych	"	7	
1	sztuczka Batystu	1	10	
3	chustek płuciennych	"	7	
1	sztuciec z puzderkiem to iest noż widelec y Łyżka	"	8	1
	Lichtarz mosiężny z szczypcami	"	3	2
	Szczyżoryk	"	1	
3	Libry papieru	"	3	
	Lott	44	4	"

Translatus — 44 4

Rękawiczki skorzane — — —

Translatus	53	6	1
Reszta Traktyerowi iż 27. Za niadanie	"	7	
Za miotełkę do sukien	"	1	1
Do Łąk	"	4	—
Summa expens.	52	"	3
Percept.	40	"	"
Superat	12	"	3

Specifykacya Rzeczy dla Kawalera do Korpusu Kadeckiego J.K.Mci przystającego, potrzebnych.

1/ Suknia Granatowa z obszlegami ~~Granatowemi~~ Ponsowemi Sukiennemi

2/ Kamzelka y spodnie białe. NB Podszewka biała pod cały Mondur y Guziki zołte pozłocane.

3/ 2. Galonki złote bez krepinow na ramiona.

4/ Kapelusz z Galonkiem złotym.

5/ Szpada pozłocana z pendentem y pas d'épée białe iedwabne

6/ Mondur krotki.

7/ Boty.
Trzewiki
Pończochy
Kamasze czarne Sukienne
Kamasze białe niciane y spodnie
Posciel
Bielizna
} według woli

8/ Stucieć, puł. Tużyna Serwet y Obrus

d. 6 Xbris 68 Ao z Łukowa

32

Wielmożny Sercem nayukochańszy Oycze
y Dobrodzieju

Niewygasła nigdy łask Oycowskich pamięć
ieżeli kiedy winne nam każe oświadczać
dzięki, tedy naybardziey w Dniu Imienin
Nayukochańszego Oyca y Dobrodzieja w
którym gdy mamy sposobność nieuchy-
biamy uszczęśliwienia Naszego zwyrażę-
niem gruntuiącego się w sercach Synowskich
wotum: życząc Oycu y Dobrodziejowi łask
tyle ile dosyć nam świadczonym korespon-
dować mogą, przyczynienia się do Boga
Patrona Swiętego, ażebyśmy pokazali iako
mamy honor być

JMć Pana Dobrodzieia
Życzliwemi Synami
y podnożkami.
M. Treter.
mp

F. Treter
mp

Jak nay pokorniey prze-
praszamy że ieden tylko pi-
szemy List niezabawiaiąc
okazyi.

Wielmożnemu Mći Panu
Treterowi
Pisarzowi Ziemskiemu Stę-
zyckiemu Nayukochańszemu
z Serca Oycu y Dobrodziejowi

w Baru.

Konsotaty co Jo[illegible] Prze-
[illegible] Balderowi od Damiaszka
z Szkół Jubilerskich do Pade-
[illegible] do Warszawy 1766. Mci
[illegible]

5 Mci 1768 z Łukowa
Dziew[illegible]

1768. d. 20. 9bris Odebrałem od Wiel: Oyca Dobro: Poszewek dwie y Prze
Ꝑ nieradeł 3. oraz powłoczkę na Piernat Cwilichową.
y czerwonych Zł. 10. na Delią.
Item dodałem Zł. 13. Staniszewskiemu
Co wydał [illegible]

B. Treter. kadet. Acc.

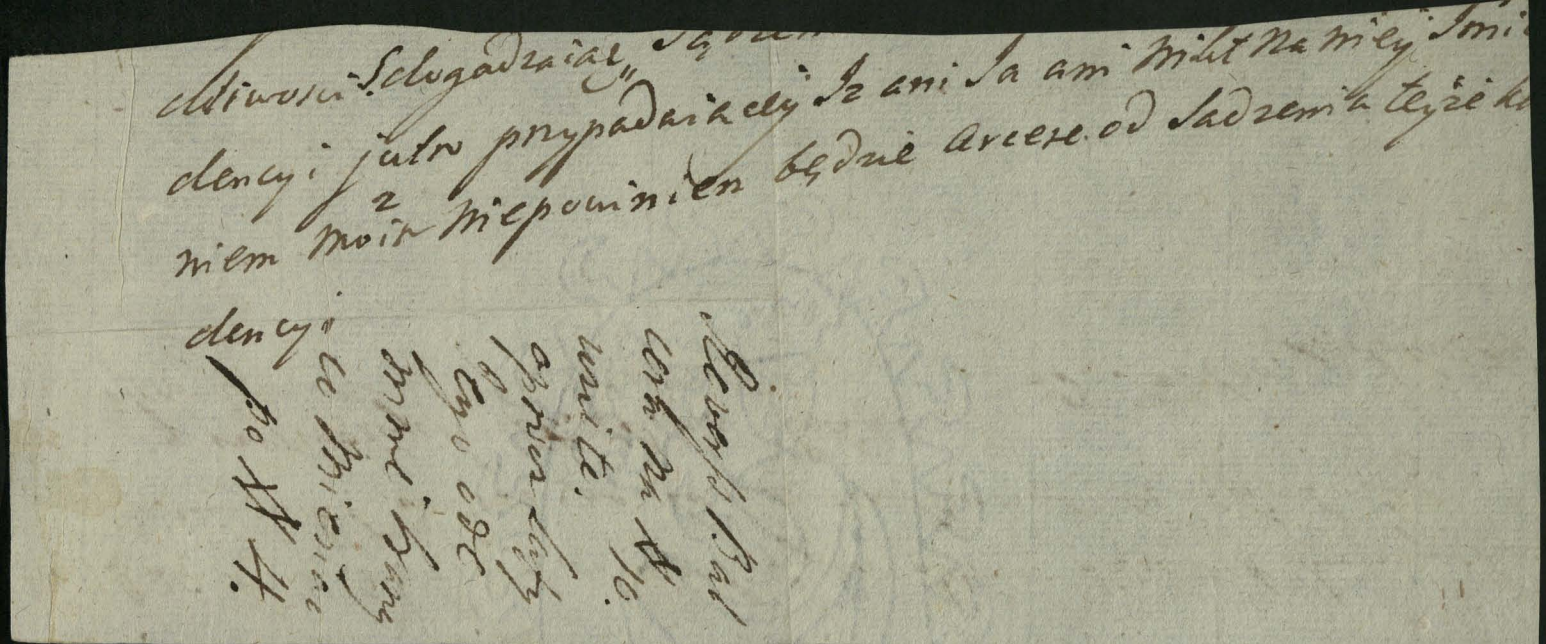

dliwości Sdogadzaiąc Sądzen

dencyi jutro przypadaiącey Iż ani Ja ani Nikt Na niey Imie

niem moim z Niepowinien będzie Arcere od Sadzenia teyże ko

dencyi

Reverss Bal
cerk na № 10.
wzięte.
oprócz Listy
Ego ode
mnie Kraną
co Miesiąc
po № 4.

34

Odebrałem od JMci Stryia Dobro: Podwoiewodzego przyrzeczytności JMci Pana młynskiego miesięczną Łasce to iest Zło 54. Dico # 54. na co się podpisuie. d. 7. Junij 1766. w Warszawie.

na dawne # 3. oddałem dokument.

Balthazar Preter

Kadet J. K. Mci

J. R. P.

10
16
4
2
4
14

50

1766 y. Ao. Primis Xbris Oddałem z Szkół Łukowskich ode:
brawszy Syna mego Baltazara dałem go do kadetów
Oporządziwszy Które oporządzenie na ten czas iako Rege
stra osobne są obym kosztowało mię Czerwonych Złł. Osmdzie
siąt potym zaś każe aż dotąd po Trzy Czerwone Złote
co miesiąc na Fryzura kawę puder y inne Jego potrze
by teraz czwarty Czerwony Złoty co miesiąc postąpiłem mu
oprócz tego Bieliznę Pościeli dodatki dodaie się y
co kiedy pisze iako w Listach Jego znaydzie

37

Odebrałem od Jmć Pana Tetera w Surkomplecie umieszczonego in Supplementum pułrocznego wyznaczonego quantum Złł Polskich 432 dico czterysta trzydzieści y dwa na co się podpisuię d. 21 Mai 1773. Ad decimam septimam Mai rachuiąc. 1773.

J Jerowski.

Kapit.

Kwit od Korpu
in Kadetow
1773

Pięcset siedmdziesiąt y sześć Złotych Polskich dico ℔ 576. odebrałem od WJm P. Porucznika Sretera in complementum należących się za Brata Jego w Surkompletowey umieszczonego Brygadzie z ktorych odebranych Kwituię y dla lepszey wiary y wagi ręką własną podpisuię Dan w Warszawie d. 4ta Decembris 1773. Merowski

Kapitan

Dnia 6. 7bris 1772. Z Dyspozycyi WJMci Dobrodzieja Oyca, odebrałem od WJMci Pana Pisarza Dobrodzieja za miesiąc 7ber # 3. A Dnia 18. 8bris za miesiąc 8ber podobnież # 3. Na co się podpisuie.

Dnia 1. Xbra Podług Dyspozycyi JMci Dobrodzieja Oyca mego, wziołem od WJMci Pana Pisarza Dobrodzieja #3. B. Treter. # 6

Dnia 1. Januarij 1773. Podług Dyspozycyi JMci Dobrodzieja Oyca mego wziołem od WJMci Pana Pisarza Dobrodzieja #3. B. Treter.

Odebrałem dla Siebie y Braci moich z rąk WJm Pana Pisarza Dobrodzieja Czerwonych Złł. siedm y pół, pro mense Aprili. w Warsz. d. 25. Aprilis 1773. Treter Rege: Stę

Odebrałem dla Siebie y Braci moich z rąk WJMci Pana Pisarza Dobrodzieja za miesiące Maj y Junius Czerwonych Złł. 15. w Warszawie dnia 7. Junij 1773.
B. Treter. Chorąż.

Odebrałem z rąk WJmci Pana Brzozowskiego Pisarza Assessoryi Kor. pro Julio dla mnie y Braci moich Czerwonych Złotych 7. y pół. w Warszawie d. 6. Julii 1773. Treter Rege Stę

Dnia 3 Sierpnia wziołem od WWJMci Pana Pisarza Brzozowskiego, z łaski Oyca Dnia ✠ 2 Dico Pto dwa Na co własną się ręką podpisuię. Fr. Treter.

Dnia 4. Augt: Wziołem od WJMci Pana Pisarza Dobrodz: podług dyspozycyi JMci Dobrodzieja Oyca, za miesiąc August ✠ 2. Złp 9. Treter. Porucznik.

Dnia 28. 7bris Panu Felixowi Pisarzewiczowi za Listem WJMci Pana Pisarza Oyca Czer: Złp: 2 pro 7bri.

Dnia 3 Octbris 73 Roku wziołem od WJMci Pan Pisarza Brzozowskiego ~~[illegible]~~ ✠ 2 dico dwa. Felix Treter.

Dnia 6 Nbris wziołem od WJMci Pana Pisarza Dobrodzieja za Miesiąc Nber ✠ 2. Fr. Treter.

Dnia 2 Decembris wziołem od WJMci Pna Pisarza Dobr. za ~~Mię~~ teraźnieyszy miesiąc ✠ 2 F. Treter.

Dnia 3 Janu: 1774. wziołem od JMci Pna Pisarza Dobrodzieja ✠ 2 na miesiąc teraźnieyszy F. Treter.

Dnia 1 Februarij 1774. wziołem od WJMci Pana Pisarza Dobr. ✠ 2 ~~dico Pto~~ Na co daię rewers własno ręką podpisany. F. Treter.

Dnia 1 Martij 1774 Anno, wziołem od WJMci Pna Pisarza Dobr. 2 ✠ Na co się własna podpisuie ręka.

Dnia 1 Aprilis 1774. wziołem od WJMci F. Treter. Pana Pisarza na teraźnieyszy Miesiąc ✠ 2. Na co daię rewers. F. Treter.

1774. 25to.

Z 1 Maj. wrioter, od Xdza Mk. Pana Piwara Zyd #2 Talar duj rewers własną podpisany ręką X Freter

Zarit # 64. ½

Odebrałem a drzewem wyżey wyrażonego Złpr #2.

Item - - -

Expens dalsza dla Jmci P. Balthazara u Kadetow 1767.

Februarius.		
Fryzerowi pro Januario	8	
Sniadanie p Februario	14	
Zapłata Chłopcu p Febr.	6	
Za Kapelusz	25	
Za Slifę do niegoz	4	
Za Kokardę do niegoz	3	
Praczka Koszul	4	
Praczka Ponczoch y Chustek	2	
Puder y pomada	3	15
Mydło		12
Martius.		
Fryzerowi	8	
Sniadanie	14	
Szuwax do botow	1	
Pomada y puder	3	15
Wychędożenie Karabinu	1	
Sztyble nowe	17	
	112	12

Franck	112	12
Ponczoch par dwie. -	7	
Item para do botow	2	
Halsztukow dwa - - -	4	15
Płotno na zakolanka	4	
Praczka - - - - - -	3	18
Pranie Pończoch iedwabnych	1	
Robota zakolanek - - -	-	25
Do rąk - - - - - -	1	
Wodka do głowy - - -	-	3
Sprzączka do Halsztuka - -	1.	
Wstążka do Włosow - -	2	
Cukier herbata w chorobie	1.	
Aprilis		
Sniadanie - - - - -	14.	
Cukier lodowaty - - -	-	15
Puder pomada - - - -	3	
Szpilki - - - - - -	-	8
No. 1mo Fauid la	161	6

Regestr Expensy

	Złote	Grosze
Dla Jmci P. Pisarzewicza	~~18~~	43
ę 3 Augii na Sniadania	6.	
ę 8 Augii Szewczowi za boty	1.	15.
ę 8 Augii Zawstązkę do Włosow	1.	15.
Za Poczte		24.
Za dwa Monitory		12.
Na Puder	1.	
ę 10 Julii Na Podwieczorki	1.	
ę 11 Za papier spilek do Włosow		24.
ę 14 Julii Na Pomadę		10
ę 16. na kredę y puder	1.	
	14.	22

restat u Jm Pana Okniń-
skiego fl. 11. 8.
Percepit fl. 26.

8
18
26. 22
14 22
11. 8

Expen ex fl. 54. à D 24. Augusti. dzien powrotu mego

Wyexpensowanych bezemnie	fl.	6.
Na Sniadanie. ad finem Aug.	fl.	2 1/2
Tyzerowi pro Augusto.	fl	6.
Na Puder y Szwarc		1 1/4.
7bris		
Sniadanie	fl	7.
Trzewiki	fl.	7.
Camada	g	12.
Puder	g	20.
Pranie Jedwab: Pończoch	fl	1. g 4.
Sniadanie	fl	7.
Podszycie Botow	fl	7.
Pranie	fl.	2.
		54
		48. 67
		5.

Translatus - . .	3. 1	27.
Pończoch par 2. nic	8.	

Julius.

Śniadanie - - - -	14.	

NB Pro Julio Augusto oddana Expens Jmci Oycu. pro Septem zostawiam Expensy regestr w ręku JP Brata.

1768. d. 30. 9bris. Wziołem od Wiel: JMci Pana Pisarza Brzozowskiego z dyspozycyi Wiel: Oyca mego Złp. Polskich 50 y Groż srebrny ieden na co się podpisuie

Balthazar Treter.

X. J. K. Mci y R. P.

1769 d. 1 Januarij wziołem podobnież złp 50 gr 1.

B. T.

1769 d. 2 Februarij wziołem podobnież Złotych 50. gr 1

Eodem d. 5 Martij B. T.
wziołem podobnież kwotę Złp 50 gr 1.

d. 23 Martij za Mundur złp 50.
2 Aprilis wziołem złp 50 gr 1.

B. T.

d. 1 Maij 1769 wziołem złp 50 gr 1 B. T.

~~Balthaz Treter.~~

d. 3 Junij 1769. Wziołem podobnież kwotę Złt 50 gr 1.

B. T.

d. 2 Julij 69 wziołem podobnie Złp: Polskich 50 gr Pre: 1

B. T.

d. 1 Augusti 1769 wziołem podobnież Złotych Polskich 50 gr 1.

5 Aug 1769 w Warszawie
504 JMć Brzowskiemu Pisarzowi zapłaciłem za Insumow Złt
B. T.

~~180~~
180

28 6
18
224
28

~~Kadet.~~

50 1	180
50 1	180
50 1	180
50 1	
50	540
50 1	
50 1	28 6
50 1	18
50 1	222
50 1	28
510 4	502

5. Aug 1769 w Warszawie
Balcera Lafy zapłaciłem

dnia 16. Mar 1771 w Warszawie Będąc z Promocyi y
Starania Oyca y Dobrodzieja moiego Forsztelowany tymi
Dniami na Szarzą Chorąską w Regimencie Gwardyi Pieszey
Litewskiey, Biorę dziś z Łaski y z Rąk Jegoż na oporzą
dzenie mnie w Mundury Szarfy y Moderunek Officer
ski Czerwonych Złotych Siedmdziesiąt dico No. 70.
Zas JmćPan Brzozowskiemu Pisarzowi Dekretowemu As
sessoryi Koronne wypłaca tenże Oyciec moy y Dobrodziey
po dziś Dzień wydane mi co miesiąc po cztery Czer
wone Złote od Dnia 1. Lutego 1770go Roku Czerwo
nych Złotych Sześćdziesiąt dico No. bo na co niniey
szy dokument dla pamięci ręką moią własną
podpisuię Działo się Dnia y Roku iak wyżey

B. Treter
Chorąż

Item Dnia 26 Mar 1771 z Bmu Posłałem
temuż Baltazarowi Treterowi Synowi
memu przez JPa Tymińskiego No 30.

15 Mar 1771.ᵒʳᵘ Warszawie
od Baltazara Tretera
Syna mojego
Na ℔ 70
Ditt. 60
Ditto 30
Dokument.

1771 d. 1 Augusti wziołem od JMci Pana Pisarza Dekretow podług Dyspozycyi WJMci Dobrodzieia Oyca mego # 4.
B. Treter. Chorąży

Podem 4 Augusti za Listem JMci Dobrodzieia na Expens podrozny do Domu # 6 dałem WMciPanu Regentowi.

d. 1. 8bris Wziołem od WJMci Pana Pisarza dekret dobr: podług dyspozycyi JMci dobr: Oyca mego # 4.

d. 3 9bris Wziołem od WJMci Pana Pisarza dekret dobrodz: podług dyspozycyi JMci Dodzieja Oyca mego # 4. B. Treter. Chorąży

d. 29 9bris za Listem WJMci P. Pisarza na sprawunek # 5

d. 1 xbris podług dyspozycyi JMci Dobrodzieia wziołem od JMci P. Pisarza - # 3. B. Treter. Chorąży

1772 d. 2 Januarij Także wziołem Czer: Złot: in specie - - 3
B. Treter. Chorąży

Wziołem od WJMci Pana Pisarza Dobrodz:
d. 3 Febru: Czerw: Złt: - 3. B. Treter. Chorąży

Wziołem od WJMci Pana Pisarza Dobrodzieia podług Dyspozycyi WJMci Dobrodzieia Oyca mego # 3 d. 2 Mar.
B. Treter. Chorąży

d. 1. Aprilis wziołem od WJMci Pana Pisarza Dobrodzieja, podług dyspozycyi WJMci dobrodja Oyca mego # 3. B. Preter.

d. 3. Maja wziołem od WJMci Pana Pisarza dobrodzja podług dyspozycyi WJMci Oyca mego # 3. B. Preter.

d. 3. Czerwca wziołem od WJMci Pana Pisarza dobrodzj podług dyspozycyi WJMci Oyca mego # 3. B. Preter.

Summa 54.

Dnia 2 Augusti 1772 w Burcu biorę na tenże miesiąc od JMci Dr Oyca moiego złotych 54.

B. Preter.

Kennotata co kiedy wydaie Syna
mego Balthazara od oddania go
do korpusu Kadetów Dnia 20
Xbris 1766 do Warszawy.

Przed Jego wyiazdem do Warszawy
wydałem w Lublinie Na Płoc
na Sztuk 2. Bęlkieszęci ₰ 15.

25 Xbris 1766 wyieżdzaiącemu do
Warszawy w ręce dałem ₰ 18.

Co wziął na niego Stanisław u Jmci
Brzozowskiego w Warszawie odsy
łam Dnia 25. Jan 1767. ₰ 20

Co tenże Stanisław Na obrzędzie
nie Balcera Zostawił winien kraw
cowi iako pisze wraz odsyłam ₰ 12.

Co Na dalsze expens tegoż
Balcera w ręce Stanisława po
syłam w Monecie. — ₰ 5

Expens miesiąca Styczniu
z Złotych 51. GS. 1.

Fryzyerowi z pudrem de. # 1.
Pradce od Chust Zło: 6.
Za Stąszkę do włosow Zło. 1. G. 15.
Za Szczotkę do Zembow Zło. G 15
Kolędy ludziom Zło. 7.
Za Kalędarzyki Zło. 2
Za Proszek do Zembow Zło 1.
Za Kutas do Pudru Zło. 5.
Za Puliares — — — Zło 1. G 15.
Od Chędożenia Sukni Zło 4.
Na Podwieczorki Zło. 4. G 15.

Suma Zło 51.

Przyszedłszy Osobiscie W. Jmć Balkazar z Lubomirza Treter Porucznik
w Reymencie Gieizyn Gwardii Lit. Imieniem 4 z szczegulnego
zalecenie W. Mikołaia Tretera Pisarza 2 cn Stężyckiego Oyca swoie
go Naprzeciwko Urodzonemu Janowi Domaniewskiemu Burgrabi
mu Zamku Lubelskiego uskarza się y manifestuie oto iż ten że urodzony
Burgrabia Żyda Szynkarza z Dobr Burca Dobr manifestante Oyca
zbiegłego Tak za szynkowanie Fronkow iako Pożyczonych pieniędzy
znaczną Summe Winnego do więzienia Zamkowego związawszy y
za dotrzymanie onego / niechcąc go ni rekwizycyą uczynioną wydaie pe
wziąwszy zapłatę od mieysca y straży tudziesz na żywności aresztanta
podług swego wymagania odebrawszy niestarał się go dotrzymać
y owszem uciec mu dopuścił przez co szkody tak znaczney stał się
przyczyną a odpowiedzi przez racią niewydania y zewnienie za
dotrzymanie onego stał się okazią. o co Manifestuie Imieniem W.
Oyca swego zdaie się ścigać Te szkodę na Urodzonym Burgrabim
y onie się upomnie przyzwoicie oświadczam się

1770 d. 1 ma Martij wziołem od JMci Pana Pisarza D. L. z Dyspo
zycyi W. Oyca mego Czer: Złotych Cztery. B. T. mp.
Podem d. 1. Swietnia podobniez wziołem
Czer: Zło: Cztery. B. Preter.
NB d. 24. Aprilis wziołem na Munchu Letni
Czer: Zło: Cztery. B. Preter.
d. 1 ma Maij wziołem od JMci Pana Pisarza naznaczone
dla mnie przez W. Oyca mego miesięczne # Cztery.
d. 1 ma Junij podobniez B. Preter.
wziołem Czerwonych Złotych Cztery.
d. 1 ma Julij także 1 ma Au B. Preter.
gusti wziołem po Czerw:
Złotych Cztery wynosi więc
Czerwonych Złotych Osm B. Preter.
d. 1. 7bris podobniesz wziołem Czerw:
Złotych Cztery. B. Preter.
d. 1 8bris wziołem # Cztery.
d. 1 9bris także wziołem # Cztery.
B. Preter.
d. 1 xbris podobniez
wziołem # Cztery. B. Preter.
d. 3 Januarij 1771 podo
bniez # Cztery. B. Preter.
d. 1 Februarij podobniez wziołem
4. B. Preter.

d 14 Februarij wziołem dla Brata mego
Czer: Zło: 1 w 1 precie - - - - - - 12
d 1 Martij wziołem dla siebie
podług dyspozycyi JMci Dobr. # 4. B. Preter.

B. Preter.

Facit # - - - - - - 60

Dnia 10 Maij 1770 Anno w Warszawie od Aredarza z Burca =

= Wziołem na to od Żyda złotem - - - - - 15
Od tegoż Monety zł 200 - - - - - - 11 2

26 . 2

Należy mi reszty - - 41 16.

d 31 Martij wziołem podług dyspozycyi WJOMci Dobrodz # - - - 4
d 6 Maij wziołem podobnież Czer: Zło: Czterydzieści - - - - - 4. B. Preter. Chara
d 4. Junij wziołem podobnież Czer: Zło: 4. - - - - - - - B. Preter. Chara
2 Julij podobnież w wziołem # 4. B. Preter. Chara

B. Preter. Chara

In Summa - - - - # . 57 16 | 57 16
26
83 zł 16

Dnia 18. July 1771 A. w Warszawie
Odebrałem od JmP. Preter Pisarza Ziem. Stenzyckiego tesz Czer. Zł. No. 57.
A. Brzozowski

To są Reversa Balthazara Syna mego co wziął kiedy od
Jmć P. Brzozowskiego przez Pięć kwartałów Pieniędzy dla
siebie In Summa Czerwonych Złł. Siedmdziesiąt y jeden
Jam mu dziś tydzień tu w Warszawie odjeżdżaiąc w Raw
skie dał Złł. 3. Tedy on percepit (oprócz tem wydał
w Magii będąc tu w Warszawie na Jego Oporządzenie
w Mundur Officerski Forsztelacyą etc: iako osobno
napisane Jest) co miesiąc biorąc ut Supra Złł. 74.
Dla Stanisława zaś Brata swoiego Die 14 Fe
bruarij wziął Złł. No. 12 dico Dwanaście
Item Ja temusz Stanisławowi teraz w Warszawie
dziś Tydzień iadąc w Rawskie dałem Złł. 5
a z tego Regestru Jmć P. Brzozowskiemu zapłaciła 12
In Summa więc Stanisław bierze
odemnie teraz na siebie Złł. 17.
Datt. w Warszawie Dnia 19 Jul 1771 ao

M Treter
mp

NB. Item z osobna na Wosk do Lipska
Stanisławowi daie Złł. 300 gr 10 po
dług reversu Jego danego mi

8
6
78

PP. Stanisławowi N 17
Dla Baltazara N 74
Zapłaciłem w Warszawie
19 July 1771 Dn
Item 7 Augusti cum ad do
Burca iadac wzieli od JP
Brzozowskiego N 2 Jam dał
Im w Burcu po dwa N na
Karty y inną expens

Expens dnia 7, 8. y 9. Lutego 1770.

e. Odroboty Krawowi, Munduru Surdutu y Kamizelek y Spodni po dwoie, także za plutno pod Spodnie Złł. 38. G. 23
Od Płaszcza zrobienia z plutnem pod rękawy Złł. 9
Od Kamaszy par dwoch robienia Złotych — — 9
d. Od Oprawy łaski w tombak Złotych — — 8
Od Naprawy futra Zydowi Złotych — — 6
Za Guziki do Kamizelek y Spodni małe Złł. 4.
c. Za Guziki do Surduta y Mundur u wielkie Złł. 6
f. Oyciec Dobro: wziot — Złł: — — 4.
Za Podwiązki do Spodni Kamelerowe Złł: — — 3

Summa Złł: 87. G. 23

Sprawunku Bas

Regestra ~~[illegible]~~

~~[illegible]~~ za wyjęte od [illegible]

~~[illegible] Sprawunek~~

Pieniądze w Warszawie

1770 Ao.

#

56

Do Łaskawego Roztrząsnienia Oycu Dobrodziejowi, Potrzeby zpisane.

Kapelusz z piorem, Kosztuie - - - #. 6.
Surdut na Zime, podszyty Plisią - - - #. 10.
Ryngraff połową zapłacić - - - - - #. 4.
A Mense Julio po #. 1. do 4rech dawnych Pistolety.

Vertatur.

1771 Ao. M.

Do Imci Pa Cieszkowskie
go P. z Liwy Brata
mego Interessow do mnie
formowany Ht Mew
nali nawet y Sukcesso
rom mym —

57

Wielmożny Mości Dobrodzieiu

Miałem dawniey zlecenie od WWMPana Dobrodz. aby Listy gdy się trafi posłaniec odsyłać do Sarn, teraz gdy wiem Teraźnieyszą WWMPana Dobr. wolą nikomu, procz Pańskiemu nieoddam Posłańcowi. teraz zWarsz. odsyłam Miałem lubo niezasłużony deklaracią Pańską w darowaniu mi Siana po ktore wnadzieię Łaski Pańskiey wprzyszłą niedzielę poszlę na noc podwody zWinną submissią prawdziwy

WWMMPana Dobrodz.

i nayniższy Sługa

Hoffman

10 Mar 1771 w Warszawie Potrzebuie P. Baltazar Treter w Regimencie na Rangę Officerską Forsztelowany Equipowania od Oyca

Mundur do Pracy iden z Kamizelką y Spodniami

Mundur lepszy drugi z Kamizelką y Spodniami

Dwa Akselbanty y dwie Sleyfy do mundurow.

Do Surdutu dwie Sleyfy.

Szpada z pędętem z Rzemiennym

Pędent z przączką na Wiszch.

Kapeluszy dwa iden Spiorem drugi bez, lecz z galonami obydwa.

Ryngraf. Kartusz: Karabin

Szarfa,

Spodnie kozłowe.

Ostrogi srebrne

Port Epe do Szpady

Buty do woskowania

Potrzeby partykularne

Kosol z Mankietami

Halsztukow białych

Pończoch Niciarnych.

Butow parę. Szprzączki do Spodni

vertis ₰

₰ Na to Dnia 12 Mar 1771 w Warszawie dałem P. Baltazarowi Synowi memu Forsztelując Go na Officera w Regimencie.

1mo Gotowych z kieszeni ₰ 40.

2do Mam mu dosłać w tych Dniach - - ₰ 30

3tio JmP. Brzozowskiemu co nabrał tenże Baltazar Lafy odemnie naznaczonej co miesiąc po ₰ 4. Płacę po Dziś dzień a 1. Feb 1770 Roku. ₰ 56.

Za Promocyą Jego do Rangi Chorąskiej Pewnemu Sprawie należących mi y ofiarowanych ustąpiłem ₰ 100.

In Summa Dnia y Roku iako wyżej kosztuie mię tenże Baltazar Syn mój - ₰ 226-

Na Ulte Facit Ult Poll 4068-

M Treter

Prócz tego w Legominy kasze masła Sery etc. Bielizny nieco Pistolety y brat odemnie

Przy odchodzie Wo Jmci Pana Pisarza Dekretowego przyszli
Zydzi z Burca y oddali List od Wo Jmci Pana Trete
ra, tudziesz złożyli u tegoz Wo Jmci Pana Pisarza
Pieniądze to iest w Złocie Czerwonych Złotych
Piętnascie y monetą Złotych Dwiescie, takze
List do JPana Tretera Pisarzowicza z Tłomo
czkiem w ktorym było koszul Szesc Sera kra
janek piętnascie y Masła Garnuszek ieden
Co wszystko z dispozycyi tegoz Wo Jmci Pana
Pisarza odebrałem, y ninieyszy na to tymże
Zydom daię Dokument, Respons na List za
okazyą inną posłany będzie. w Warszawie
Dnia 11go Mca Maja 1770 Roku.

Tomasz Jastrzembski

10 Maj 1771 Ao. Jmć Pa
Brzozowskiego L. D. Kor. Żydo-
wi JP. Tretera Ceny w Warszawie na X
N. Ob. y Ul. 2 Reverss.

* Nietylko w Pomyślności ale y w Przeciwnościach nieodstępnie y
wiernie iako Poddany Pana kochany

59

1769. 1. 7bris z Dyzpozycyi W. Oyca y Dobrodzieia Mego wziołem od W. Mci Pana Pisarza Dekretowego Koronnego Złotych Polskich 51 gr 1 srebrny. B. Treter.

Podem 1. 8bris wziołem podobnież Zło. 51 gr 1. B. Treter.

1. 9bris wziołem podobnież Zł. 51. gro. 1. B. Treter.

Podł 1 Xbris podobnież wziołem Zł 51 gr 1 B. Treter.

y na Ponczochy - - - 18 B. Treter.

1770 2 Januarij wziołem Zł 51 gr 1. B. Treter.

In Summa 205.

Item na Ponczochy - Zł. 18

Summa Facit Zł. 223.

Reversa od Baltazara Trete
ra Syna mego na wzięte ode
mnie Złł. 223.

1769 R. w Warszawie

Odebrałem od Wiel: JMci Pana Brzozowskiego Pisarza, może go Dobrodzieja pro Mense Augusto Zło. 50. Grosz trebny ieden na co się podpisuie d. 1. Augusti 1768.

w Warszawie.

Balthazar z L: Treter

K. JK. Mci y Q. P.

d. 4. 7bris Item Wziołem od Wiel: JMci Pana Pisarza Dobro: Zło: 50. y grosz trebny ieden.

d. 4 8bris 68 Flor 50 gr 1

d. 9bris fl 50 gr 1

Solutum

Expens dnia 5. y 6. Lutego 1770

	Złote	Gro.
Za Sukna Granatowego na Płaszcz łokci 5 ½	35.	—
Za Sukna Ponsowego na Obsliegi dwie czwierci	7	—
Za Sukna czarnego na Kamasze łokcia 1. ¼	13	15
Za Rasę czerwoną pod Płaszcz łokci 5	10	—
c Za guziki wielkie do Surdutu tuzinow dwa	5	—
Za Trzcinę nie oprawno	7	—
Za Kapelusz z kordonem z łożeniem Go	6	—
Za Port Epe iedwabne	5	—
Za rękawiczki łosie	3	—
Za Materac	9	—
Za Stążkę do poduszek łokci 5	1	20
Za latarnię małą do kieszeni	4	—
Za Papiry drukowane y Fortunata Tom 2.	3	9
Za Sam Tom 11. Fortunata Zło. 1. G. 15.		
e Za datku krawcowi na Kamasze	3	—
Za datku szewcowi na trzewiki	2	—
d Za datku na oprawę laski	2	—
Summa facit. Zło.	113	14

Expens przyszła

Krawcowi od roboty Mundura dwoch Kamizelek
dwoie Spodni y Surduta, Zasatku 14
Także za plutno pod tez Spodnic zapodwią=
ski do spodni, y Guziki małe temuz Krawcowi.
Krawcowi od roboty Płaszcza —
Krawcowi od roboty Kamaszy —
Szewcowi od trzewikow roboty —
Od oprawy laski, w tombak —
Od naprawy futra — — — — — 6

62

Ponapisanym liście chodziłem do JMci Pana Mlinskiego u kto
rego nic nie skuratem dla tego mocno prosiłem Stryia Do:
żeby my dał też lafe to uczynił za co Ja Wiel: Oyca Do: nogi całuie
a jako nay pokorni upraszam abyś był łaskaw Wiel: Oycze
Dobro: uchciał na przyszły miesiąc obmyślić sposob gdyż JMci
Pan Mlinski dłużey dawać niechce, Wziołem Ja zaś od Stry
ia Dobrodzieja Złł. 54. Ama Maij.

1768. w Warszawie.

Bal: Treter.

Kadet dcc

1ma Maij 1768.
Baltazar Cierze Lasy
Ult. 94 na Maij

Przysłał WJMć P. Młynski Komornik Stę
zycki na Potrzeby Miesiąca Decembra dla
JMCiw P. Balcera Tretera Pisarzewicza
Ziemskiego Stęzyckiego Kadeta w Korpu
sie Zostaiąco. Ktore pieniądze piędziesiąt
Złotych y grosz srebrny na koło tegoż JMCi
Kadeta R. 7 Xbris 1767 w Warszawie odebrałem

X. Michał Dębicki
S. P. m.

Regiestr expensy w Augu:
y Wrzesniu.

Wyexpysowanych bez bytnosci
Brata mego Zło — — 6.
Na Sniadania p. fine Augu
sti Zło. — — 2. Gro. 15.
Fryzyerowi p Au: Zło. 6.
Na Swarc y Puder Zło 1. G. 8.

Na Sniadania p Lepte: Zło 7.
Na Trzewiki Zło. 7.
Na Pomade y Puder Zł. 1. G 2.
Za wypranie pończoch ięd
wabnych Zło 1 G. 6.
Na Sniadanie p medio
7 bris Zło — — 7.
Od naprawy butow y Trze
wikow Zło. — — 7.
Od naprawy y wyprania
Chust. — — — Zło. 2.
Treter. Summa Zło 55.

Nizey podpisany daię ten moy Dokument w ręce JmćP. Eustachego Młynskie-
go komornika Ziemę Szczyckiego iż na moie potrzeby podług dyspozycyi
Oyca y Dobroci moiego wziołem od tegoż Jmći Złotych polskich Dwieście sześć
dziesiąt ieden groz srebrny ieden dico Złp. f 261. gr. srebrny 1. a to zaczadzy
a prima Xbris „w Roku przeszłym 1767 ad [illegible]mam May „w Roku teraźnieyszym na każdy miesiąc po Złp 50. gr. srebr. 1.
oprocz tego na Ponczochy Złp 10. y na to się ręką moią własną
podpisuię Dato w Warszawie d. 4ta Aprilis 1768 Złp.

B. Treter.
K. J. K. Mci
y R. P.

217
44
261

Reversa Bakora na bra
na Laffe od Jmci Mtyn
skiego Ktora Ja oddu
tem w Sterzycy Dnia 24
Apr 1768. Ao.

66

Wielmożny Mci Dobrodzieju

Znowu W Jmć P. Podsędek Łukoski
przyszedłszy tu trudni wczoraj
sze umowy nie ad effectum Je
zlicebyś mi trzeba tu przyby
cia Wmci Pa Dobrodzieja
którego czekamy

WWmci Pa Do
nayniższy
M. Treter
Pdk

Regestra Balthazara
Syna mego od Urzęcia po
z Szkoły Lubelskich y odda
nia do Korpusu Kadetów
JKMci Dnia 15 Xbri 1766

Ad

Wielmożnemu Jmć Pu
Pisarzowi Ziemskie
mu Włodzimirsk
Moiemu Dobr
dzieiowi
pilno

Regestr rzeczy Dziecinnych spisany d. 3 Obris Anno 1765

JPana Baltazara Sukien par 4
Pasow - - - - - - - - 3
Czapek - - - - - - - 2
Z Futer Kiereyka 1 y Kurtka - 1
Rękawic para - - - - 1
Duchęka z dwiema poszewkami 1
Spodni - - - - - - - 4
JPana Mansweta Kontuszow 2 Zupanow 5.
Pasow 2. Czapek 2. Z Futer Kiereyka 1.
Kurtka 1. rękawic para Spodni 3
JPana Felixa Sukien par - 4 y Zupan 1.
Pasow - - - - - - 2
Czapek 1 Kapelusz - - 1
Bekieszka 1 Kurtka - - 1
Spodni - - - - - - 3
Nocnych Czapek to iest JP Felixa y JP Mansweta 2
Grzebieniow 2. Żelasko do fryzowania 1.
Obicie w Słupy - - - - - 1.
Pierzynek - - - - - - 3.
Piernatow - - - - - - 3.
Puduszek - - - - - - 6.
Bolow par - - - - - - 9.
Ponczoszek JP. Felixa para 1 Trzewikow para 1.
Siennikow - - - - - - 3.
Skrzynek - - - - - - 3.
Kaftanikow - - - - - - 6.

z Książek
Grammatyka 2 dobrych 2 złych
Tek rzemiennych 2 papierowa 1
Knapiusz 1 Historya Starego y nowego Testamentu 1.
Synonima - - 1

Bielizna

Koszul wszystkich - - - 23
Poszewek - - - - - 12.
Prześcieradeł - - - - 12
Serwet - - - - - 6.
Ręcznikow - - - - - 4
Obrusow - - - - - 4.
Kołnierzykow - - - - 10.

Parawanik Żelazny Bałtyka

Szkarpetek par 5. Obrus pod sukniami

Daię te przyrzeczenie więcey JW. Brata nayszczerszego
iż ieżeli mi dowiedzie że z regestru ręką maią spisanego
Bydła, toż bydło iest w Remanencie 1778. spisane, Ja po
winiem zapłacić lub oddać sztukę o którą kwe
stya Datum w Burcu d. 10 7bris 1778.

B. J.

Daię to nayprawdziwsze zaświadczenie iako Ja niżey podpisany Stani-
sław Zaleski Bydło W. JmćPa Tretera Porucznika od stayąc z Burcza wraz
z JmćPanami Rzewuskiem y Roguskiem zrewidowałem podług Regestru
tegoż W. JmćPana Porucznika ręką własną podpisanego, a pozrewidowa-
wspomnionego bydła z tegoż to samego Regestru JmćPana Porucznika który mi
dał, podałem to samo bydło y wpisałem do Remanentu na Rok 1778. uło
żonego na co się dla zupełney wiary podpisuię y zeznaię iż więcey mi JmćPan
Porucznik nie zdał bydła tylko tyle sztuk ile iest w wspomnionym Rema
nencie zapisanych.

Stanisław Zaleski
Kazimierz Roguski
mp

72

Do Partycypacyi Jmć Pana Baltazara Tretera różnych Pieniędzy, Rzeczy, Dobytków i Sufficyencyi Zebrane.

Dokumenta

ab Ao 1775.

E. Fasciculo [illegible]

Na Wybrane Pieniądze
przez Jmć Pa Baltazara
Tretera ab anno 1775.

Dokument.

73

Dat Mi Pan Brat Kambelan na
drogh #1. ducat ieden. d 22. 2bris 80.
w Buren Baltha: Preter.

80 a 22. Thr na #1

No 27.

Panu Przyborowskiemu do Lisobyk na naię-
cie ludzi do zbiiania Fratelo, wyda P. Sokołow-
ski złł. 8. ośm. d. 12. 8bris. 75. w Burcu.

B. Freter. mp

N: 4.

P. fe 12 Octbr 1775

170 1.

Daie na siebie rewers jakom wybrał od Wiel:
Duczymińskiego wyieżdżaiąc na drogę do Warsza:
wy czerwonych złł: osm dzies no 8. ktore do mo:
iey tylko porcyi należeć maią. Co ręką moją
podpisuie dnia 22. 8bris 75. w Burcu.

Baltha: Treter. Porucz:

8
17
136. f.

NB. W tych pieniądzach znayduie się beczka
soli ktorom przedał.

visum

N1. d 2 ~~8~~ 2 8bris 1775.

136 £

75

Biore od Wielmożnego Miecznika Ciecha:, Duczymiń
skiego. za tym rewersem, rzeczy Tę po Nieboszczyku Oycu
moim zostawione; jako to: Łuszko y Parawanik Żelazny
z Firankami. y Kotarą Lampa Żumbrelo. Zwierciadło. Czapka. Prze:
ścieradeł 3. Poszewek 2. Ręcznikow 2. Kubdeszan Kufer za Moy
wymieniałem. Koszol - 4. Ktore zostawuie sobie do pomiar:
kowania z Braćmi memi, y to sobie ostrzegam. dnia 22. 8bris
75. w Burcu. Balthazar z Lubomirza Freter. Porucznik.
Płótna łokci grubego 15.

Kurtz Jb. Pom-
eranica 2 necess.

78

Odebrałem z Rąk Pana Kołaczkowskiego prze:
słanych Mi pieniędzy od Wiel: Miecznika Dobrodz:
Czerwonych Złotych dziesięć dno No # 10. na
moie potrzeby. Co ręką własno podpisuie. d. 25. Marca
1776. w Warszawie. Balthazar Treter. Porucz:

170. 2

Visum
q 25 Mar 1726.

170. f

No. 4.

79

Odebrałem z Rąk P. Kołaczkowskiego przesłanych pieniędzy od Wiel: Miecznika Dobrodz: na drogę do Marszu w Litfę Złło: 250. dwieście pięćdziesiąt na Co się podpisuie dn 25. Aprili 76. w Warszawie

Bal: Weter. Porudz:

Vienne
ce 25 aprils 1726.

250. f

No 5.

80

1776

Dę 14. Junij Wydał mi Ze Spichrza y Spiżarni
P. Kołaczkowskij Żyta Cwierc 1. g 3. Grochu Gar. 2.
Kaszy Gryczaney Garcy 4. Mąki gryczaney w drogę Gar. 1.
Daię na to dokument.

Bal: Tretez.

Drewa sztuk 120 a fr 4.		Złł 480.
masła Antałkow gr 51.		210.
Syra kop 12.		141.
Siana fur 15.		187.
Owczego Syra sztuk 45. } Syr duży Owczy		10.
Ryby	N 13.	221.
Bryndzy Beczek 9	N 50.	850.
Ryby darowane		2099 fr.

Z tych dla mnie	Złł 500.	
Dla P. Felixa	510.	
Kołaczkowskiemu	425.	
Strawne dwom ludziom	24.	3308 2 50 / 11.20.10 3
Expens na flisaki ludziom na traftwach rybakom na Likier za drogę y Strycha nowi.	298.	
W Rawskie droga y kancellarya	70.	

Kopia rachunku od JW. Porucznika podanego Spławu ryb y innych rzeczy do Warszawy. d. 30 Junij

a. f 4.

Drzewa sztuk 120. Przedane za złł: 476.

Za Masła antałkow 11. garcy dzwi 51. 71. — złł 210. NB. 20 gr. brakuje

Syra kop 12. zaktore — złł. 141.

Siana fur 15. — złł 187.

Owczego Syrka sztuk 45. } — złł 10.
Syr duży owczy — 1. }

Ryby — #13. — złł 221.

Bryndzy beczek 9. #50. — złł 850.

Ryby solone. darowane.

2099 złł.

Z tych

330

Dla Mnie — złł 500.

Dla Felixa — złł 510.

Kołacz: — złł 425.

Strawne dwom ludziom złł 21.

Zlijo 216
Rozmaw. — 36.
252

Expens na flisaki z ludziom na tratfach za likier Rybakow na drogę Kołaczkowskiemu y strychaczowi złł 298.

W Rawskie droga y w kancellaryi złł 70.

1824.

2095.
1824
271.

~~No~~.

Rachunek Ręką JP. Pomocnika spisany
Spławu Ryb y innych rzeczy do Warszawy
d. 30 Juny 1726 w Burcu

No 7.

85 84

d. 20. 8bris 75.
w Burcu.

Z Pisanie co idzie na Trattach do Warszawy

6 Drzewa sztuk z bitych - - - - 121

Bryndzy Beczek pieczętowanych 8.

wzięto 2. Masła Statkow dużych y małych 11. nieodpieczętowanych 4.

Syra kop dwanaście nō 12. 237. sztuk

Siana For — 15.

Owczego Syra sztuk małych 45.

Owczy Syr duży — 1.

Zwierciadło. y Portret.

Łuszko Żelazne w worku.

wzięty Tłomok z rzeczami

Ryb sztuk. - - 280

To wszystko po pieczętowane każda sztuka osobno.

Peter. Porudz.

Nota rzeczy ręką JP. Baltazara Tretera spisana, ktore odebrał ye przedał w Warszawie z Spławienia Burzeckiego d. 20 8bra 1775. w Burcu.

84

Kazimirz	fl. 8.	należy	20 fl.
Mikołay	6.	należy	12.
Michał	4.	należy	14.
Andrzey	4.		14.
Sobek	4.		14.
Błażey	3.		15
Szymek	3.		15.
Gasper	3.		15.
Stanisław	4.		14.
Stanisław	1.		17.
Kaietan	1.		17.
Woytek	2.		16.
	43.		178.

180
43
223

Regestrzyk Flisakow ktorym należało zapłacić JmP. Porucznikowi 170 fl. ponieważ reszta 43. przez Kołaczkowskiego były zapłacone tenże Regestrzyk oddał JP. Porucznik Bratu Starszemu d. 30 Juny 1726 w Burcu.

Regestr ryb z Spustu Jasnowskie go spisany.

Szczupakow dużych y małych sztuk	224.
Karasi sztuk	146.
Linow sztuk	156.
Leszczy sztuk	106
Okuniow sztuk	54.
Suma Sumar.	686
Z tych ryb wzięto sztuk	94.
	592.

Mot.

Regestr tych ryb Spustu Jasnowskiego oddany Bratu Starszemu od JP. Baltazara Tretera Porucznika dn. 30 Junij 1776. w Burcu.

85

Ex 19 Augę 1726 w Burcu. z Rozka Jmć P. Brata starszego wydać
dla konia mego Żyta na obrok Cwierć iedną

B. T. mp.

Scheda z Książek B. 86

1. Epistola Historico familiaris Tomus II. in Folio.
2. Lexicon Geographicum Tom II. in Fol.
3. Liber Historicus sub Titulo Venetis. in Fol.
4. Liber Scholasticus in Fol.
5. Dolor publicus Saeculorum. in Fol.
6. Oratio dedicatoria in Fol.
7. Deliciae Superum. in Fol.
8. mowy Jmc Xcia Załuskiego miane podczas Traktatow in Fol.
9. Konfederacya Generalna woiewodztwa Sandomirskiego ustanowiona w R. 1764. in Fol.
10. Książka wychwalaiąca Jmie Xcia Wisnowieckiego in Fol.
11. Sancita Rady Warszawskiey in Fol.
12. List przyiacielski do Nauczycielow in Fol.
13. Książka zawieraiąca w sobie Juramenta rozne in Fol.
14. Książka do nabożenstwa pisana in 4.
15. Liber scholasticus scriptus in 4to.
16. Książka z Artykułami roznemi pisana in 4to.
17. Rozdziały rozne hystoryczne in 4to.
18. Książka niecała z wierszami in 4to.
19. Predica de predestinatione &c. in 4to.
20. Liber Scholasticus scriptus in 4to
21. Epistolae nuncupatoriae in 8vo.
22. Grammatica Gallica in 8vo
23. Alamentarz Niemiecki in 8vo
24. Alvar Kaliski in 8vo
25. Medicina Spagyrica in 8vo
26. Epistolae M. T. Ciceronis in 8vo
27. Orationes ad Deum in 8vo
28. Officia Sanctorum in 8vo.
29. Liber de Bello. in 8vo.
30. Arytmetyca Polska in 8vo

31. Liber Cornelij Nepotis in 8vo
32. Historia Livij in 12mo.
33. Fabulae Hiesopi. 12mo
34. monita Legalia in 12mo
35. Książka niemiecka in 12mo.
36. kolęda warszawska na Rok 1763. 12
37. Kolęda warszawska na Rok 1762. 12mo
38 Kalędarzyk polityczny. in 12mo.

Obrałem B. Weter

Nro. 19.

Wielmożny Mości dobro
Dobrodzieju

Jezdem obligowana od JMS
Pana Młynskiego Brata
mego dowiedziesie u niego
czy nie Puscił bys swoi czesci
wdzierzawe yemu Jezeli
by W Potstolina nietrzy
mała bardzo sie doprasza
łaski yego o rezolucio dzis
Boc Mosci Dobrodzieiu łaskawo
chci do nie go napiscac

Jedzie dziś JMPani Janowa
Zobrowska do Korytnicy
to Przeczenio Mozna mu dłonisc
Zakturę mi ycia u Praszam a
zebysc był łaskaf y chciał
ych Pomiescic w dobrym
Sercu a teraz domuk u
Padam
M Kossakowska

88

Ja las Z Moy oszoby upraszam
Łaszki Was Pana Dobrodzieia o
Pozyczenie mi Zło szesciu aia
w krutcze oddam bo mi bardzo
Pilno odsłużete łaszkie Mk

Do Wielmożnego
Tretera
Mego Dobrodzieja

Dn. 26. Junij 82 ao. – –
w Zalesiu W. Kossakowska
Podczaszyna
Sochaczewska.

89

Regestr rzeczy spisanych
dla PP. Braci

Kaszy Gryczan C 1.
Krup Jęczmien — — Gar 4.
Krupek drobnych — — Gar 2
Mąki Pszenny Gar — 3
Kiełbas — — — — 15.
Szynek — — — 2
Schab — — — 1.

Dla Komorowskiej

Kaszy Gryczany C 1.
Mąki Pszenny Gar 4.
Grupek drobnych Gar 2.
Szynka — — — 1.
Kiełbas — — — 3

Martius
1778

No. 23.

Pour

Monsieur Le Cham
bellan de Treter

a Burzee

7 17.
7 15
15 -2

14 9½
1
25½
15
7½

2 12
1. 10.

JmP. Baltazar Treter przy pomiarkowaniu się z Bracią swoiemi d. 30 Juny 1776. w Burcu, w przytomności Przyiaciół przyznaie iż wybrał z rożnych ruchomych rzeczy, po Sp. Oycu swoim, to co następuie, y na otaxowanie tychże rzeczy tu wyrażone dla pomiarkowania się snadnieyszego między drugiemi Bracią pozwolił.

Rzeczy oszacowane.	Złote	Grosze
Lampa nocna z Umbrelą Zieloną - -	24.	"
Czapka z Barankiem siwym z wierzchem boraczkowym - - - - -	10.	
Prześcieradeł trzy - - - -	" 12.	
Poszewek dwie - - - -	" 2.	
Ręczników dwa - - - -	2.	
Koszul nocnych cztery - - - -	" 4.	
Płótna grubego łokci 25. - - - -	3.	
Płótna lnianego cienkiego łokieć 1. -	" -	20.
Summa -	57.	20.

Rzeczy do działu maiące się powrocić.

Łożko Saskie żelazne pokryte kitayką z pokrowcem.

Parawanik żelazny z kitayką takąż

Kotara takaż na toż łożko.

Zwierciadło dwie ze sciany.

Kufer skoro obity z Zamkiem y kluczami

Kubdeszan.

Do wytrącenia z Inwentarza

Owiec starych sztuk - - 50.

Od tych przychowku sztuk - 50.

Krow z Cielętami - - - - 2.

Krowa Jałowa - - - - 1.

Summe rzeczy otaksowanych złotych 57. gr 20. przyłączam do Regestra mego pieniężnego osobno zpisanego. Co zas do rzeczy do działu należących iako y do Inwentarza to zostaie podług umowienia wczorayszego d. 1. Julij 1776. w Burcu. Bal. Treter.

Regestrzyk wydanych wiktua-
łów do Warszawy ze Spiżarni
dla WW Jchmć P.P. Porucznika y
Chorążego d. 28 8bris 1777. spisany

Chleba pytlowego bochenek . . . 1.
Słoniny kawał . . . . 1.
Mąki Pszenney Garcy 2.
Krupek gryczanych Gar. 1.
Krupek Jęczmiennych per
łowych. Garniec - . . 1.
Suzec kopę . . . 1.
Kełbasow - - . 3.
Gęś . . . . . 1.
Kapłonow . . . 2.
Owsa kor. 1. Cwę 2. Na co da-
żemy dokument Datt ut supra.

B. Freter mp

Tx Freter mp

No. 22

JmP. Baltazar Treter przyznaie przy pomiarkowaniu się z Bracią swoiemi dnia 30 Junij 1776. w Burcu, w przytomności Przyiaciół, iż wybrał w gotowych pieniądzach co następuie, y na swoią własną to przyimuie Osobę.

	Złote	Grosze
N. 1. Kwit d. 28. 8bris 1775 w Burcu	136.	"
d. 25. Marc. 1776 w Warszawie	170.	
d. 25. Aprilis 1776 w Warszawie	250.	
Podług podanego rachunku przez Ręce tegoż JmP. Baltazara sub. N. 2. znayduiącego się za Spust Stawu Jasnowskiego y inne rzeczy Spławione do Warszawy wybrał - - - . 2099. fl.		
Z tego JmP. Felixowi dał - Złł. 510. fl.		
Odesłał JmP. Duczyminskiemu 425. fl.		
Na strawne ludziom - - - 21. fl.		
Expens na Flisaki, na ludzi na Tratfach, Kołaczkowskiego y Strycharzowi ogołem kładzie - - - - - - 298. fl.		
Na drogę w Rawskie y Kancellaryą przed przyiazdem Brata Starszego z Zagranicy - - - 70. fl.		
Summa Expensy. - - 1324. fl.		
Przyimuie na swoią Osobę reszty -	775.	
Summa	1331.	
Przyimuie Bal: Treter.		
Zgadza się Sta: Treter		
Zgadza się M. Treter		
Concordat. Fs. Treter em.		
Przyłączaiąc Summę rzeczy oraksowanych na osobnym Regiestrze wyrażoną - - - -	57.	gr 20.
Summa Cała wynosi pieniędzy na moią osobę wybranych d. 1. Julij 76. w Burcu.	1388.	gr 20.
NB. Za Inwentarz w osobnym Regiestrze wyrażony, wynoszące kwo:		

Kwote odciągnąć ~~[illegible]~~ ~~[illegible]~~ Zwysz wyrażony Summy pieniężny będzie należało. To iest Owiec Starych 50. z przychowkiem, Krow z Cielentami dwie, Jałową iedną

B. T.	Ut.	Gro.
Odciągaiąc dziś ta wspomniony Inwentarz & Summy ogolnie obcharowaney — —	1388.	20.
Kwote — — — — — —	520.	—
Zostaie do pomiarkowania między Nami wybranych do dziś dnia pieniędzy — —	868.	20.

d. 3. Julij 1776 w Buren

Balth: Jreter.

6 ad l

c.

93

d 13. July 1776. wydałem ze Spiżarni Panskiey iadącemu do Lublina JP. Porucznikowi Syrkow 3. Masła pułkwarty, Kaszy Jaglaney pułgarca Słoniny Kawałek Chleba pytlowego Bochenek 1. razowego także bochenek Soli. do kaszy. Jęczmienia na obrok C1. kłodkę z kluczykiem, wor nowy gruby. Baltha. Treter.

Bat. Treter.

No. 11.

94

Dn 25. July 1776. w Rzurcu wziołem na obrok dla ko-
nia mego Słodu Owsianego dawnego Cwierci dwie
Itt. Żyta takie Cwierci dwie. na co daię dokument.

Bal: Preter.

Nro. 12.

25

d. 9 Augs 1726 w Burai wydał P. Kołaczkowski na obrok dla konia mego Żyta Cwierci dwie. na co daię dokument.

Pdał. J. mpp

No 13.

96

Wziołem in 7bri 1776 Za Assygnacyą JMci Pana Brata, w Warszawie od Pana Gołyego Sukiennika Złło: Pol: 203. Z których do dalszego porachunku Kwartalnego Kwituię d. 27. 7bris w Burcu 76.

Baltha: Freter.

203. f

203. fe

7. Thus

1776.

No. 15.

97

Odrachowałem do schowania do siebie pieniędzy od Kołaczkowskiego Złł: Pol: pięćdziesiąt sześć dzio pół 56 złotych. Dnia 3. Junii 77. w Burcu

Item dnia 10 Junii dobrałem od tegoż Złł. 58. 13 T.

B Creter

1777. d. 3. d 10. Junij

Rs. 114. z Prowentów.

No. 16.

98

Dnia 14. Junij 77. odieżdżaiąc biorę od Kołaczkowskiego i Arędy złł. 58. pięćdziesiąt y osm. Bal: Treter.

1777. d. 14. Junij
Zł. 58. z Prowentów

Nro. 17

99

Dnia 23. Marca w Paryżu Roku 1777. Wziołem od JPana Brata Starszego Szpinkę legowaną JPani Skarszewski siostrze za którą każdego czasu gdy tego będzie potrzeba z moiey osoby odpowiedzieć Jey y z pomnionego Brata Starszego zwinkować obowięzuie się. Baltha: Treter. mpp

23 Marca
1777

No. 20.

100

Odebrałem na Moie potrzeby
z rąk Podstarościego Zalawskiego
d. 21. Febr. 78. Złł: Pol: 40. czerdzieści:
na co się podpisuię. B. T.

Tegoż dnia y tey Godziny odebrałem tyleż dla mnie
Złt 60. Na co się pozwalam

F. Fuller
Chi

No. 25.

101

Ex Parte Firmae
Lubomirska Vexill
Regni ac aliorum
contra M. Trojanowsky
Subdapiferum Stęży
cenę ac Compto Ejus

Adas co teraz
bierze. 1794 a
d. 12 Junij za
czawszy służyć
za Towarzysz
z Wzgliczyn
skim Głem
Majorem.

Relatio

In Curia Regia Stęży

Dałem Konia co od
Łady za # 14
1 Złote Pałasz # 3
Za ostrogi — f 5
od bołow w Ry
kach podszycia f 5.
Do Rak w Rykach f 10
Woreczek y Salu[illegible]ki
Obraz Nayś. Panny

dla formy

w srebro oprawny
Kosztuiący srebro
oprocz Malarza p 24
Pistolety - # 1
Karabinek # 2
Proporczyk p 8
Uzdeczka - p 5.
Do Rąk dałem p 10.
w Domu
Kulbakę ze wszystkim
dałem # 3 z olstrami
Za chustkę biała
co wziął iakbyt p 2
na Sygnet p 4 w Lubli
Felicyanowi p 10. oddałem
w X Sikorskiemu oddał p 1
Sara wziął na gracza
[illegible] nie p 1 15
Żyta świeżo 2 p 6
Jęczmienia [illegible] 1 p 3
[illegible] 15

Za bety manie p 3
Do Lublina dałem p 3
Krawiec p 3 Koszulę p 7 15
na Pastewniku do botow co
poiechał p 4
Psy # 8 Szuja # 5.
Strzelcowi # 5

Zpisanie Bydła Mego podług ostatniey rewizyi dnia 3. 8bris 1777 w Burcu oddanego Kołaczkowskiemu.

Krowa płowa Jasinicha z Cielenciem
Krowa pierwiastka czerwowa z Cielenciem
Krowa pierwiastka Komosiasta z Cielenciem
Krowa czerwona z Cielenciem
Krowa pierwiastka Siwa bociasta bez Cieleni.
Krowa Jałowa Sokołowska
Krowa pierwiastka czerwona bez Cieleni

Jałowica na końcu rogu z nak maiąca
Jałowka Sada
Jałowka czerwona
Nieuk Czerwony.
Byk stary
Byczek za dwa Cielenta mi dany 1776.
Ciele przeszłoroczne od Sokołowskiey krowy.

nieznalazłem ieszcze iedney sztuki ktora bydź musi między Bydłem.

B. Treter

Q in Xtris Dedicto ciekł dwoie adawniey trzecie
iako Gospodyni powiada. AD 1777

Jest Sieciche dany na Mikołajow Gospodarzowi ktorey
proch nadąsa Bechł czerwony. Sc 1
Ciągle od Sokołowskiey krowy słabe zapłacił Gelale ey oddał
W Jmć P. Porucznikow

No. 24

1 GR SR

Actum in Curia Regali Lucoviensi, Feria Tertia post Festum Sancti Francisci Confessoris proxima Videlicet Die Octava Octobris, Anno Domini Millesimo Septingentesimo Octuagesimo Secundo.

Dabitur Copia Manifestationis ex Parte Magnifici Stanislai Treter Succamerarij Sacrae Regiae Mtis suo et Magnificorum Fratrum Suorum Nomine idque de insubsistentia Decreti Judicij Terrestris Lucoviensis immediate in Cadentia ultimaria sub Actu Feriae Secundae post Festum Sacratissimi Corporis Christi Domini Anno praesenti currenti inter Se Manifestan ex una et Mcum Adamum Karwicki et alios parte ex altera prolati tum Processus et Condemnationum super Se Manifestan gravaminose obtentarum inhaerendo Manifestationibus et Terminis multoties ad Judicia Tribunalitia Regni Lublinen editis suo et suprascriptorum Fratrum suorum Nomine factae prout.

Lactis Castr Capitl Lucovien rescrum
Correxit Polinski.

Legit Treyga
mmu

Ex pte Mioro Treteri
de Insubsistentia Decrti
Tris Lucinę
Manifestão
d. 8. Abris 1782.

N3-15.

A·GR·SR·

Actum Lucoviae in Terminis Terrestribus, Feria secundâ post Festum Sancti Lucae Evangelistae proximâ, videlicet Die Vigesimâ Secundâ Octobris Anno Domini Millesimo Septingentesimo Octuagesimo Primo idque cum continuatione Causarum Sub Actu Feriae Secundae post Octavas Festi Sacratissimi Corporis Christi Domini proximae Anno praesenti contentarum nec dum disjudicatarum

In Causa et actione Judiciaria infrascripta coram Praesenti Terrestri Lucoviensi Judicio vertente et agitata. Inter Instigatt Judicij Praesen. Ejusque Delatorem Magnificum Adamum Dunin Karwicki Succamerarium Sacrae Regiae Majestatis Actorem et Magnificos Stanislaum Succamerarium Sacrae Regiae Majestatis Balthasarum et Felicem Praefectos Regiminis Pedestris Magni Ducatus Lithvaniae, Mansvetum Notarium Terrae Stężycen. Tretery Fratres, inter Ipsos Germanos Nec non Gnosum Lucam Szaniawski Bonorum Villae Ruda obligatorium Possessorem de Causa infrascripta Bonisque Ipsorum generaliter omnibus ad paratam Causam et actionem paratam Condemnationem super Magnificis Tretery in Judicio praesenti obtentam paratos Originales Terminos, paratosque quosvis Juris Gradus Citatos seu potius loco peragendae

Executio

Executionis Adcitatos idque pro eo. Quatenus Ipsi ad contenta anteriorum Terminorum respondeant, prætensiones ex Fundo Bonorum Ruda emergentes pacificent, Processum Super Ipsis obtentum pœnis Sufferant. Citati igitur sunt Seu Adcitati. Adcitatione eadem de præmissis latiori existente Judicium Præsens Terrestre Lucoviense Controversijs Partium præfatarum utrarumque Actoreæ videlicet Magnifici Adami Dunin Karwicki Succamerariæ Sacræ Regiæ Majestatis per Gnosum Antonium Brzozowski Plenipotentem Citatæ vero scilicet Magnificorum Stanislai Succamerarij Sacræ Regiæ Majestatis Balthasari et Felicis Præfectorum Regiminis Pedestris Magni Ducatus Lithoaniæ atque Mansueti Freterow Fratrum inter Ipsos Germanor olim Magnifici Nicolai Freter Notarij Terrestris Stężycensis Filiorum per Gnosum Antonium Głuchowski Plenipotentem, Gnosi Lucæ Szaniawski per Gnosum Calasantium Szaniawski Plenipotentem coram Se factis exauditis Sufficienti Comparitione adinventa Partibus in negotio experti mandat, in experimento necessariam esse Condescensionem Judicij Sui in Causa præsenti ad Fundum Bonorum Ruda censet et decernit. Quatenus Partes Judicium Suum unius duorumve ex Magnificis Judicibus absentia non obstante hinc et pro Feria Secundâ post Festum Purificationis Beatissimæ Virginis Mariæ proximâ videlicet pro Die Sexta Februarij in Anno futuro Millesimô Septingentesimô Octuagesimô Secundô incidenti conducant et impetrent. Quod Judicium Seu

Unus

II

Unus Magnificus Judex vel Subjudex Notarius aut Camerarius Terrestris conducendus, et mutuo Partium Sumptu Condescensurus ad repositionem Documentorum ad Causam praesentem Spectantium Partes adstringet, Solutionem ac pacificationem Summarum in expensas Fundi stante Possessione Obligatoria possessione errogatt injunget Bonificationem praetensionum ex Fundo pululan adinveniet, Inquisitiones expediet, in omnibusque praetensionibus Termino Partis Actt comprehensis, juxtaq exigentiam negotij Partes disjudicabit moderabit ac finaliter decidet. Cujus decisioni Partes parere et acquiescere debebunt omnino debebunt et tenebunt. Sub Poena Banitionis illo in Termino Condnis illoq coram Judicio Condli super Parte Contraveniente publicanda. Luita Poena trium Marcarum Pott per Partem Pa[illegible] compensanda. Judicio vero Suo per quamlib et Partem per medium in instanti sub rigore solito solvenda. Quo Decreto Pars Citata pro Juridico non Suscepto ab eodem et cum eodem Magnificos Antonium Laski Judicem, Nicolaum Radzikowski Subjudicem, Thomam Cajetanum Radomyski Notarium Terrestres Lucovien Causae praesen Judices ad Judicia Tribunalitia Regni Lublinen movit et apellavit Cui motionem memorati Magnifici Judices non detulerunt, nec eandem interpositam Susceperunt Decreti praesentis vigore.

E Poenas in Sublationem processus decernet

Ex Actis Terribus Lucovien resignatum Correxit Szaniawski

Legit Szaniawski in M[illegible]

#

Inter M. Karwicki Succa=
meraridam Sacrae Regiae
Majestatis actt ab Una, et
Magnificos Tretery Pittos
parte ab altera Conde=
scensionis Decretum
Lucoviae 1701

d. 22. Mbris.

N3.
6.

Wielmożny Mci Dobrodzieju –

Nie trzeba lepszego wypisu Sprawiedliwości y Prawności Interessu, nad ten, ktory jest w Akcie ziazdowym, tylko poprawy Termin Solutłni naznaczony potrzebuie, lepiey iest napisać Ipso Die Festi, niżeli in Vigilia w Niedziele, y życzę tę okoliczność poprawę załatwić co do Manifestu należy ten Przeczytałem, podobnież iest dobrze wybita nim, podstępność; dołożyłem y to że Sędzia z Stroną swoią Attentowali kondescensyi z Dekretu Trybunalskiego, wszakże to probabitur Aktem kondescensyi, po takowym Manifescie, trzeba wydać Termin przychylaiący się do dawniey wydanego Terminu, do Trybunału, z dołożeniem konkluzyi Cassatłnis Publicatłnis in Termino Condescensionis illegitime obtentae, niemniey Poenalitatis tam sup Judice quam sup Parte, a tak wydawszy Termin, z tym y z pierwszym, należy się pilnować w Ziemstwie Łukowskim, y tam one pokładaiąc razem z Manifestem żądać Remissy do Trybunału, ktora Jeżeliby –

była odcięta, podobniey iest odstąpić od kom-
parycyi niżeli pomnażać Dekreta nie potrze-
bne, y podlegać Pœnalitati in Subtall Pu-
blicationis, pewnie mogącey się w tym Sądzie
nie łaskawym, wskazać — powinna bydź
Approbata Relacyi wydanego Pozwu ad Cas-
sandum — y tę approbatę razem Terminami
do Trybunału wydanemi in Judicio Terre-
stri pokładać należy — dla zupełnieyszego
Sądu przeświadczenia, że nie dla zwłoki
Sprawiedliwości, lecz dla znalezienia oney
w Trybunale wydane Termina —
Wzdawanie Kredytorow niestawaiących pewnie
nie iest potrzebne, bo Hæreditas n. Abjurata,
a zatym słusznie tego wzdawania Offm
Condle nie dozwoliło; Polecam mię
Łasce WWmć Pa Dobrodz. przy wyznaniu tem Jest
d. 20. Febr. 1782
Lublin —
nayobowiązańszy y nayniższy
Jego Sługa Boderko

Termin przeciwko Wu Jezierskiemu pro approbatione Actus Condlis wydać należy, tak wcześnie, by wyszedł mu Czas przyzwoity przed Regestrem Commissionum Xttus Lublinens – wszakże Jasnosz leży w Łukowskiey Ziemi, można w tym Terminie dołożyć, ad Solutionem Summae 17000 fp pro Termino Actu Eodem Condescensoriali designato, stringi –

Wedtak przyrzeczenia mego posyłam
moie pisanie Księgarze przeczyta
no odsyłam a o moią upraszam
Dobrey mnie ich przyiaźni pole
cam y zostaię na zawsze przywią
zanym y ulegnym sługą

R. J.

Kopia skryptu JP. Jezierskiego z d. Augs w Krzywdzie
Roku 1785. —

Niżej na podpisie wyrażony mając zyskany Proces na WJPP.
Tretera czterech Braciach ex re sprawy Jasnoskiej części
tego Processu tyczącą się JPPanu Balthazar y Felix Trete
rowi Braci rodzonych oryginał ustępuie y jak będę wreszcie
od W. Szambelk: Tretera uspokoiony iako z okazyi Jego tenże
Proces otrzymany pomienionych WJPanu Baltazary Felix Grodo
wnie zakwitować obowiązuie się K. Jezierski.

Oryginał daliśmy Bratu starszemu na co od niego rewers
w rękach moich —

Kopia skryptu W. Jezierskiego.

Actum Lublini in Judicijs Ordinarijs Generalibus Tribunali Regni, Feria Quarta intra Octavas Festi Sacratissimi Corporis Christi Domini proximâ videlicet Die Quinta Mensis Junij Anno Ejusdem Millesimô, Septingentesimô, Octuagesimô, Secundô.

Inscriptio Causæ infrascrta Ad affectationem Partis Cujus interest ex Regro Ordinario Pltus Lublinę sub Nro Octuagesimo Quinto adnotata ad hocce Judle Regrum Anno in Actu contento inscripta nec dum ad Judicandum vocata et acclamata tenoris sequentis. Jngr et Mgcus Balthasar Treter Præfectus Regiminis Pædestris Gvardiæ Magni Ducatus Lithvaniæ Bonorum Ruda hæres ac alij Acto Contra Mgcos Adamum Karwicki Succamerarium Sæ Ræ Mttis Ptem Antonium Laski Judicem, Nicolaum Radzikowski Subjudicem Thomam Radomyski Notarium Trres Lucovienę Judicium Gravaminosum Cittos. Retractata Sententia Judicij Ejusdem Trris Lucovienę ad Actoratum Mgci Karwicki prætensæ Cujusdam bonificationis pro expensis Fundi et Reparatione Bonorum Ruda pullulantis prætextuose et evocatone institutum prolata Cassato processu scilicet Condemnatione et Publicatione per Magnificum Karwicki procuratis, decernendæ, incompetentis Actionis, irrogandæque tam super Parte, quam super Judicio Pœnalitatis, ac aliarum Circumstantiarum Trris expressarum Eidem Parti affectanti est extradita.

Correxi Węglinski

Legit Koporski

Causa introcontentæ
ex Regro Ordinario
Palatinatus Lublin
excerpta

Inscriptio

d. 5. Junii 1702

Actum in Castro Opocznensi Feria Quarta post Dominicam Conductus Paschae proxima Videlicet Die Decima Mensis Aprilis, Anno Domini Millesimo Septingentesimo Octuagesimo Secundo.

Ad Officium Actaq Praesentia Castrensia Capitanealia Opocznensia Personaliter Veniens Ministerialis Regni Generalis Providus Adalbertus Swierez de Villa Szczatb Authenticus et Juratus Officio Praesenti ex reproducto Authentico Notus, eodem Coram Officio in Vim Suae Verae ac fidelis Relationis palam publice libere ac perexpressum Recognovit. Quia Ipse Citationem Literalem Authenticam pro Judiciis Tribunalitiis Regni Lublinensibus editam infrascriptam Tenoris Talis. Stanislaus Augustus Dei Gratia Rex Poloniae, Magnus Dux Lithvaniae, Russiae, Prussiae, Mazoviae, Samogitiae, Kijoviae, Volhyniae, Podoliae, Podlachiae, Livoniae, Smolensciae, Severiae, Czerniechoviaeq. Vobis Magnifico Adamo Karwicki Succamerariae Sacrae Regiae Majestatis Parti Mgcis Antonio Łaski Judici, Nicolao Radzikowski Subjudici atq Thomae Radomyski Notario Terrestribus Lucoviensibus ex Judicato de Causa Infrascripta Personis Bonisq Vestris generaliter Omnibus Mandamus ut Coram Nobis Judicioq Nostro Ordinario Generali Tribunalis Regni Lublinensis tunc dum et quando Causa praesens ex Regestro

gestro et Inscriptione Sibi Competentibus ad Judicandum Vocata inciderit, Personaliter peremptorieq Compareatis ad Instantiam Magnificorum Stanislaj Succamerarij Sacrae Regiae Majestatis Balthasari Felicis Praefectorum Regiminis Pedestris Guardiae Magni Ducatus Lithvaniae, Mansueti Notariae Terrestris Stenzycen a Lubomierz Freterow Fratrum inter Se Germanorum, tum Magnifici Adalberti Suchodolski Succamerarij Sacrae Regiae Majestatis Sortis Magnifici Mansueti Freter Praesentanei Haeredis Actorum. Qui Actores inhaerendo Manifestationibus Suis, tum prosequendo motionem a Decreto Judicij Terrestris Luvisenae, uti gravaminoso Anno elapso Millesimo Septingentesimo Octuagesimo Primo Die Vigesima Secunda Octobris prolato interpositam Citant Seu potius ad paratos Originales Terminos per Modernos Actores ad Judicium Nostrum editos, paratasq Inscriptiones, Causae huic Conexas in Regestris Judicij Nostri dependentes adcitant ad Videndum, Audiendum, attentandumq irrogatis Super Te Magnifice Karwicki Ratione Causae Praesentis non expectata post editas per Te ad Judicium Nostrum Terminos decisione Ejusdem in Judicio Nostro, ad Judicium Terrestre evocationis, ibidemq Primo Processus, Scilicet Condemnationis, demum Decreti Gravaminosi ac Sine Resolutione exceptionis Fori, et per Judicium Idem Ejusdemq Instantiae non Connotatae procurationis, deinde ex Vi Decreti Ejusdem gravaminosi Condescensionem ad Fundum Bonorum Ruda, Magnifici Balthasari Freter Actoris Haeredis assignatis in Termino illegitimo ejusdem Condescensionis iterum illegalis Condemnationis non expectata ejusdem per Te Citatum ad Judicia Tribunalitia Regni Lublinensia et per Actores Reconventionaliter instituti resolutione exprocurationis, Actis in Juris anfractus involutionis, Cassatoq Processu ac retractata Sententia Judicij Terrestris

cij Terrestr Lucovien in Actoratu Sui Magnifice Karwicki praetensae Cujusdam bonificationis pro Expensis Fundi et Reparatione Bonorum Ruda pullulantis, incompetentem Actionem decerni pro ejusmodi evocatorij Actoratus institutione distinctis Poenis te Subesse declarari Super Judicio quoque Terrestri Lucoviensi pleno per Decretum et indebite Condescensionem ad Fundum Bonorum Ruda assignante et Motionem Interpositam non admittente tum distinctim Super Magnifico Laski Judice Terrestri Lucovien in Termino Ejusdem Condescensionis ex quadam Prorogatione Nullatenus Suis Actoribus nota incidenti Super Eosdem Condemnationem obtineri, permittente Poenalitatem Scorsivam extendi. Proquo Citamini Sitis parituri et Judicialiter Responsuri Datum Lublini Die Decima Aprilis Millesimo Septingentesimo Octuagesimo Secundo. In Bonis Karwice Curiaq Cill Ibidem Sita ad Manus Ejusdem Magnifici Cill tradendo Die Hodierna in Actu Contenta posuit et de positione notificando reliquit. De quo Praesens Ejusdem Ministerialis Relatio.

Stypułkowski
mp.

Lectum Kamocki

Ex Parte Mgcor Stani-
slaj Succam Sae Rae mttis
Bathasari Feliciis Praefecti Rnis
Ptris Guardae MDLae. a Lubomir
Treterow Ctra Mgcos Ada-
mum Karwicki, ac Laski Jnae
Terr Lucov. ac alios edite Citt
recognita

Relatio

In Cro Opocznen

d. 10. Aprilis. 1782. ao

NB.
10.

115

Actum in Curia Regali Lucoviensi Sabbatho ante Festum Sanctae Hedvigis Electae Viduae proximo videlicet die Decimâ Tertia Octobris Annô Domini Millesimô, Septingentesimô, Octuagesimô, Primô.

Ad Officium et acta praesentia Castrensia Capitanealia Lucovae veniens ppllo Mgcus Stanislaus Treter Succamerarius Sacrae Regiae Majestatis suo et Mgcorum Balthasari et Felicis in Regimine pedestri Magni Ducatus Lithvaniae Praefectorum Tretery nomine agens eorum Coram Officio et Actis quam in Solennissima Juris Forma in et Con Mgcum Adamum Karwicky Succamerandam Sacrae Regiae Majestatis Manifestatus est idq in eo Quia Ipse licet perbelle noverit Causam respectu quarundam Pretensionum per Ipsum ad Manifestantes formatarum ad mutuos Actoratus tui tantibus terminis Uno Ejusdem Mgci Karwicky die Nona Decembris Annô dupso Coram Actis Castren Luc altero Suo Manifestan Coram Actis Castren Opponen die Vigesima Quarta Martij Anno Currenti recognitis ad Judicium Tribunalitium Regni Lublinae prosecutam hactenus inclusam in eorum Judicio Tribunalitio Lublinen pendere Manifestantes quocunque Causam ejusmodi ibidem Lublini Commorando attentasse attamen

minime

minime ejusmodi in Majori Subsellio litis pendentia considerata in Solam Manifestan involutionem procedendo in hoc Ipso negotio se Maan absentes ad Judicium Terrestre Lucae per Citationem suam Coram Actis Castren Lucovie die Tertia Junij Anno Currenti recognitam Concitavit, ibique Condemnationem Super Manifestan Causam hanc in Judicio Tribunalitio Lublinen attentantibus et de ejusmodi Citatione nullam notitiam habentibus subreptitie et involutive obtinuit deinde se Manifestan ad Idem Judicium Terrestre Lucae loco peragendae executionis provocare non sinit, proinde Manifestans prospiciendo indemnitati suae ac Mgcor Fratrum a prima ejusmodi Mgci Karwicki involutivi Processus notitia de nullitate et invaliditate praeinserte condendemnationis nullatenus subsistere valen ac Omnimoda Cassationis ejusdem Causaeque ad Judicium Tribunalitium Regni Lublinen Remissionis expetitione, ac poenar exinde promeditar vindicatione in vim diligentiae hanc quam Solennissimam iterum iterumque infert Mossionem salvis de Jure Salvandis

Ex Actis Castr Capit Lucae rescripta
Correxit Polinski

Legit Maszczybrodzki

Ex parte Mgcorum
Treterow Con Mr.
Karwicky

Maatio

In Curia Rli Lunae
d. 13. Aprilis 1781

NB.
5.

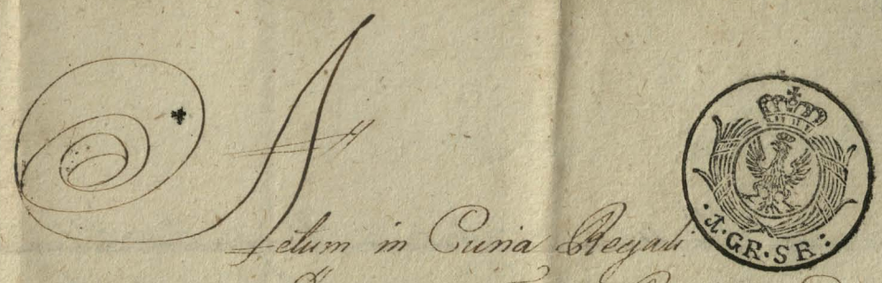

Actum in Curia Regali Lucoviensi Feria Sexta post Dominicam Cantate proxima videlicet Tertia Maij Anno Domini Millesimo Septingentesimo, Octuagesimo, Secundo

Ministerialis Regni Generalis Providus Adalbertus Swierz Authenticus et Juratus ad Officium et Acta praesens Castrensia Capitanealia Lucoviens. praeter veniens In vim suae verae ac fidelis Relationis ubivis locorum faciendae publice recognovit Se Citationis infrascriptae tenoris sequentis: Stanislaus Augustus DEI Gratia Rex Poloniae Magnus Dux Lithvaniae Russiae Prussiae, Masoviae, Samogitiae Kijoviae, Volhyniae Podoliae Podlachiae, Smolensciae Livoniae Severiae Czerniechoviaeque Vobis Magnifico Adamo Karwicki Succamerario Sacrae Regiae Majestatis Parti Magnifici Antonio Laski Judici Nicolao Radzikowski Subjudici atque Thomae Radomyski Notario Terrestribus Lucoviens. ex Judicato de Causa infrascripta Personis Bonisque vestris praeter Omnibus mandamus ut coram Nobis Judicioque Nostro Ordinario Generali Tribunalis Regni Lublinens. tum dunc et quando Causa praesens ex Regestro et Inscriptione sibi competentibus ad judicandum vocata inciderit personaliter peremptorieque Compareatis Ad Instantiam Magnificorum Stanislai Sacrae Regiae Majestatis Succamerarij

Balthasari

Balthasari Felicis Praefector Regiminis Pedestris Gvar
diae Magni Ducatus Lithvaniae Mansveti Notaridae
Terrestris Stenzycen. a Lubomierzow Treterow Fra:
trum Inter Se Germanor. tum Magnifici Adalberti
Suchodolski Succamerarij Sacrae Regiae Majestatis
Sortis Magnifici Mansveti Treter Praesentaney Hae
redis Actor. Qui Act. inhaerendo Manifestationibus
Suis tum Prosequendo Motionem a Decreto Judicij
Terrestris Lucovien. uti Gravaminoso Anno elapso
Millesimo, Septingentesimo, Octodagesimo, Pri:
mo Die Vigesima Secunda Octobris prolato in:
terpositam Citant seu potius ad paratos Originales
Terminos per modernos Actores ad Judicium Nostrum
editos, Paratasque Inscriptiones, causae huic connexas
in Regestro Judicij Nostri dependentes adcitant, ad
videndum audiendum attentandumq. irrogatis Poenis
super Te Magnifice Karwicki ratione causae praesen.
non expectata post editos per Te ad Judicium Nostrum
Terminos decisione Ejusd. in Judicio Nostro ad Judicium
Terrestre Evocationis, ibidemque primo Processus
scilicet Condemnationis demum Decreto Gravami
nosi ac sine Resolutione Exceptionis Fori et per Judi:
cium idem Ejusdemq. Instantiae non connotata Pro:
curationis, deinde ex vi Decreti Ejusd. Gravaminosi
Condescensionem ad Fundum Bonor. Ruda Magni:
fici Balthasari Tretey Actoris haereditarior. assi:
gnantis in Termino illegitimo Ejusd. Condescen:
sionis

sionis iterum illegalis Condemnationis non expectatae Ejusd. per Te citato ad Judicium Tribunal. Regni Lublinen. et per Actores reconventionaliter instituti Actoratus Resolutione Exprocurationis. Acto in Juris Anfractus involutionis, cassatoque Processu ac retracta Sententia Judicij Terrestris Lucovien. in Actoratu Tuj Magnifici Karnicki Praetensae cujusdam bonificationis, Pro expensis Fundi et Reparatione Bonor. Ruda pullulantis incompetentem Actionem decerni, pro ejusmodi Evocatorii Actoratus Institutione distinctis Poenis Te subesse declarari super Judicio quoque Terrestri Lucovien. Pleno per Decretum et indebite Condescensionem ad Fundum Bonor. Ruda assignatae et motionem interpositam non admittente tum distinctim super Magnifico Antonio Laski Judice Terrestri Lucovien. in Termino Ejusd. Condescensionis ex quadam Prorogatione nullatenus Suis Actoribus nota incidenti super eosd. Condemnationem obtineri Permittere Poenalitatem seorsivam extendi Pro quo citamini sitis Parituri et Judicialiter Responsuri Datum Lublini Die Prima Maij Millesimo Septingentesimo Octuagesimo Secundo. Copias similes sigillatas binas unam in Bonis Lazy Curiaque Mci Laski Judicis Terrestris Lucovien. citato ibidem sita alteram hic Lucoviae in Cancellaria Judicij Terrestris Lucovien. utrasque Die hodierna in Actis contenta posuisse et notificando reliquisse. de Quo Ipsen. ejusd. Mrtis Relatio unius ejusdemq. Essentiae.

Ex Actis Capit. Lucovien. Prescrip.

Correxit Polinski

Legit Wyschinski m. Mo

Magnificor. Tretterow
wnę Mcum Adamum
Karwicki Succamera
nę Sa Ra Mttes ac
Mcos Judices Terres
Lwoviens.

Relatio

In Curia Regli Lwoviens.
d. 3. Maj. 1782

NB
11.

Punkta w porządku Rezygnacyi Dziedzictwa Rudy między W. Balthazarem Freterem z iedney a W. Wiktorem Szeniawskim z drugiey Strony zawarte.

1mo W. Freter Obowiązuie się za przybyciem W. Szeniawskiego do Trybuchowic na dzień wyznaczony Rezygnować Dziedzicznie onemuż Wieś swoią Rudę w Woiewodztwie Lubelskim w Ziemi Lub. w Cyrk. Cessat. Krolę Radzyńskim leżącą z całym Jey w Possesyi W. Szeniawskiego znayduiącym się ograniczeniem iakie by się z Dokumentów pokazać mogło bez żadney odpowiedzi Długów teyże Wsi tyczących się y na niey kollokowanych Dekretami Potioratis. Obcych zaś y własnych Długów gdyby iakie były niepodaie.

2. W. Szaniawski obowiązuie się za tytuł Dziedzictwa teyże Wsi Rudy przywieść na dzień 29. Września Roku teraźnieyszego 1799 prędzey lub Późniey Miesiącem Summę Złł Polk. 3000 dico Trzy Tysiące pieniędzmi Kurs ważny Rządowy maiącemi. Na którą to Summę zadaie teraz do Rąk, W. Szeniawski W. Freterowi Kwotę Złł Polk. Trzysta Sześćdziesiąt z Kondycyą y pod przepadkiem oneyże y upadkiem ninieyszey Umowy gdyby na czas wyżey rzeczoney W. Szeniawski nie zuchał.

3tio Skrypt Dłużny W. Fretera W. Szeniawskiemu dany na # 10. powrócić y umorzyć powinien te Punkta obowiązuią się Strony pod odpowiedzią praw Kraiowych dotrzymać Działo się w Woyciszkowie d. 1. Lipca 1799 Roku.

Balthazar Freter.
Wiktor Szaniawski

Stanisław z Lubomir. Freter iako Swiadek proszony podpisuię mp

Stanisław-Mikołay Freter iako swiadek proszony podpisuię mp

Obrachunek.

Samem dał Szaniawski	f 360.
Pan Gostkowskiego Zostawiłem	f 200.
Odebrałem od Brata mego	f 2440.
	3000.

Z Ks. P. Szaniawskim
na Rudę.

z 10 Stanisławów

1mo Bez Ewikcyi y żadney odpowiedzialności.

2do - Perękawiczne y Sumy 2mo

3. Na Tysiąc Skrypt do 1. Mikołaja w Trybunale

4. Gorzem na Flempel y w Kamellarzy. Mnie się tyczyć nie ma.

5. Mój Dokument na $10. oddany być winien bez Pretensyi od niego.

6. Jaka Moneta stawiona będzie

Trzecia Scheda Obrana przez Wiel Baltha: Tretera Porucz: Regimen: Gwardyi Pieszey Litt. to iest:

Wieś Cała Ruda. Że wszystkiemi Budynkami Polami y gruntami, Stawem Poddaństwem y tegoż Poddaństwa powinnościami y całą Intratą teyże Wsi Całey Rudy podług Inwentarza w Schedach pierwszych wzmiankowanego z długami do teyże Wsi Rudy Dekretem Ziazdzowym dnia 24 Sierpnia Roku teraźnieyszego tamże iako y Schedą ninieyszą aplykowanemi to iest:

Urodzonemu Łukaszowi Szaniawskiemu Summ razem złączonych 31507. Złł:

Urodzonemu Dramińskiemu 8800. Złł:

Sukcessorom Nikołaja Nowosielskiego 1229. Złotych

Karmelitom Lubelskim Trzewiczłowym 3000. Złotych.

Czwarta część długu w Schedach wwyższych wyrażonego Urodzonemu Andrzejowi Dmuszewskiemu 450. Złotych. z długu na Wałowice zaciągnionego przez s.p. Oyca. Tey Schedzie dług chłopski Dekretem Potioritatis wyżey wzmiankowanym od Urodzonego Łukasza Szaniawskiego w czasie trwaiącey Kollokacyi do zapłacenia oznaczony na rzecz tychże to poddanych Rudzińskich Aplykuie się Złotych 68. wynoszący.

Tey także Schedzie winien Dziedzic że Schedy Burzeckiey iako się tam powiedziało Złł: 3397.

Ostrzeżenia tey Schedy tyczące się:

1mo Poddani zbiegli y ludzie luźni na gruncie Tey Schedy Urodzeni do Schedy należą.

2do Scheda Schedę Ewinkować y zastępować w Interessach wszystkich Sched tyczących się powinna.

3tio

3tio. Wolność wykupienia y zpłacenia dłużnika na:
wet na Schedzie Brata drugiego będącego Bratu ka:
zdemu zostawuie się.

4to. To ~~takie~~ ostrzeżenie do wszystkich Sched należy: iż
Woyciech Kuharz z Żoną do JP. Mansweta należeć bę:
dzie a Syn Jego ~~Jego~~ Wiktor z Żoną Bratu Nayster:
szemu na zawsze służyć ma. Jakub zaś Rybak
Bratu Naszemu Jm Panu Balthazarowi.

d. 29. 9bris.
1780.

Andreas Josephus Jaszowski Nrius Cluwiz
a partibus Inscriptus Super Arbiter
Raymundus Jezierski Locatus Arbiter
a Magen Stanislao et Balthazar
Treter

Długu kollokowanego
złł: 44526.
Pracmu kudy 57000 fl.
restat 12474. fl.

Scheda Obrana przez
Urodzonego Balthazara
Tretera na Kompro=
misie w Roku 1780.
22. 9bris. Między Braćmi
w Dobrach Krzywdzie.

Inwentarz Wsi Rudy w woiewodztwie Lubelskim w Ziemi Lukowskiey Wzięty =

Wiard do Dworu do Letniego Wrota a na Dziedzinie Dwor po: sto wrot, w Ktorym polewey ręce Cztery Pokoiow z Dziwami po dwoyrem z Gzymsami Cztem z Kominami, Piecami Kafiorowemi zamkami francuskiemi. Spizarka z Kublami y Oknem podrugiey stronie Drzwi do Izby nadsieniach a w izbie Okien dwie Komin Piec z Kegiel z Izby Drzwi do Alkierza. z Sieni Kuchenka prosto. Komin wyniesiony w Gurę w polwiach podwoga starcie Te polwie ornamentowane Obiciem Malowanym na plutnie Dwor gontami pobity. Polwark o dwoch izbach polewey ręce Izba Alkierem po prawey izba y komora, Kuchnia. ten Polwark gontami tako pobity. wsrzod Polwarkow Chliwow na drob Izby dwoiarskie Drzwi proste. Za Opposito Dworu Lamus w ktorym podwoga starcie y Ganek. Staynie pierwsza o iednym Zlobie druga do Letniey wrota podwoyne Zlob y Komora trzecia Staynia do Letniey Wrota podwoyne. Worowania z drzwiami z kublami. te Staynie y worowania poprzyte. Wchodząc do Gumna wrota podwoy ne Furtka przy nich. Spichlerz w ktorym Komor dwie zegrod Izby Stodot starych dwie z ktorych wrot iedne do Gumna drugie na wygon. Kawa na stronie nowo pobudowana. Obory stare z ktorych wrote trochy zrzucowana. Pasznica pod Lamusem

Opisanie Browaru w Rudzie.

Browar na dworcu stoiący w browarze piecków trzy Kwiat go nabiany z trapką y rurami trzema Kryta nad rzeszecie Dach do picia robienia Kadka Zlob tan browar drabami pobity za Browarem studnia z zurawiem. Stodowania do Letniey Drzwi Piekar nia na gurze schody y Sufrania do stodu.

Opisanie Karczmy w Rudzie.

Karczma w ktorey Izba Komora Sien w iedna Zlob y dwa z Kamini pomienem Piecem Za Karczma na Gratkie Solarskiem y Lubowskiem.

Opisanie Mlyna w Rudzie

Młyn do którego drzwi na biegunie ~~z sa~~ z zasuwą Kamień ieden do mielenia Kosz pud Krzynia a druga Krzynia na Wałach Ryfy czopy kół wodnych dwa stępy stare.

Opisanie stawu w Rudzie

Staw obszerny spustny y rybny grobla dobra upusty dwa dobre ale most zły.

Opisanie ogrodow w Rudzie.

Ogrod za Pokojami
Ogrod za folwarkiem
Ogrod za Rzyką duży
Ogrod pod Dębem nad rzyką.

Opisanie Niw w Rudzie

Niwa pod wroblinią
Niwa za upustem dobra na wozna
Niwa nad Adamowską drogą w Burzeckich granicach dobra urodzayna.

Opisanie Łąk w Rudzie.

Łąka na kępie ku Burcowi.
Łąka od wrobliny za Niwą
Łąka na Wilkowie.
na stawisku
nad stawie
wedle Dwora
pod Dębem nad Rzyką

Wyciew Zboża w Rudzie

Opisanie Poddanych Wsi Rudy.

Poddani

1. Woyciech Oskroba
2. Antoni Adamczyk
3. Kazimierz Kopyść
4. Grzegorz Kopyść
5. Krzych Oskroba
6. Krzych Popek
7. Krzych Kopyść
8. Domek Oskroba
9. Błażey Oskroba
10. Woyciech Foryś
11. Szymon Kopyść
12. Antek Oskroba
13. Szymon Ogon
14. Maciey Błaszak Woyt — — —
    Na usłudze Pańskiey gruntu nie trzyma
15. Krzychowa wdowa.
16. Grzegorz Pastuch nie ma gruntu
17. Matheusz Kozak nie używa gruntu
18. Woyciech Woźniak

Po dni Męskich dwa Kobiecich dwa Każdy Chłop
Żyta Korcy 8. Owsa Czwartków Cztery
Chmielu Czwartków 4ry Kapłonów 2. Mamy. Jay
Konopi Grzybów. &c.

Młynarz powinien do poligonu iść jak potrzeba y wie:
przów Czterech Karmnych na Rok.

Opisanie powinności poddanych Wsi Rudy

Prócz Pańszczyzny opisaney do Żniwa od S. Anny do S. Michała w tydzień po dniu iednym z Ratuszy. Strużą pewno w holey. Dzienna holey z Kobit. Oziminę siać y Jarzynę bez Pańszczyzny. Konopie Motki oklepać Warzywa wszelkie wykopać. Oley y Kasze tłuc bez Pańszczyzny. Gryczane Krupy y Jęczmienne robić. Chusty prać bez Pańszczyzny

Wywod Intraty Wsi Rudy.

Intrata	Wies Ruda.	Złł.	Grosze
	Za dni Chłopskich na Tydzien 28 na rok 1456. a groszow — 15.	728.	.
	Za dni Kobiecych na Tydzien 28. na rok 1456 a gr — 7½	364	
	Za Zyta miarą Warszawską korcy 42 korzec a f 4.	168	
	Za Owsa tąż miarą korcy 21. a f 3.	63.	.
	Za Chmielu korcy 21 a f 1.	21.	.
	Za Kapłonow 28. a groszy — 15.	14	
	Za Jay sztuk 42 para a gr 1	—	21.
	Za Marmy garcy 3. kwart 2. kwarta a gr 12	5.	18.
	Za Konopi garcy 84. garść a gr 2	5.	18.
	Czynszu pieniężnemy gotowemi wystaie in summa	2	24.
	Za dni procz Pańszczyzny od Samy do S. Michała do Żniwa odbywane 126 a gr 15.	63.	—
	Za Stroży nocney dni 364. ludziesz za trzody 364. a gr 6. za stroże y trzodę	145.	.
	Zarędy karczemny y Młyna Karmidne Wieprze.	1050.	.
	Staw przez lat trzy Złł 1000. a na rok wypada	333.	10.
	Summa efficit roczney Intraty z Rudy	2964.	19.

~~Więc Pretium Rudy 57000.~~

Inwentarz Wsi Rudy Dekretem Trybunalskim w Roku 1780 utwierdzony.

A·GR·SR·

Actum Lucoviae in Terminis Terrestribus Feria Secunda post Festum Sancti Lucae Evangelistae proxima videlicet Die Vigesima Prima Mensis Octobris Anno Domini Millesimo Septingentesimo Octuagesimo Secundo.

In Causa et Actione Judiciaria Infrascripta Coram Praesenti Terrestri Lucoviensi Judicio vertente et agitata, Inter Instigatorem Judicij Praesentis, ac Illius Delatt Magnificum Adamum Dunin Karwicky Succameraridam Sacrae Regiae Majestatis Actorem, et Magnificos Stanislaum Succamerarium Sacrae Regiae Majestatis, Balthasarum Praefectum Felicem Vexilliferum Regiminis Pedestris Magni Ducatus Lithuaniae, Mansvetum Notaridam Terrestrem Stezycensem Fratres inter Ipsos germanos Tretery olim Magci Nicolaj Treter Notarij Terrestris Stezycensis Filios tum Gnosum Lucam Szaniawsky Bonorum Ruda Possessorem, de Causa infrascripta Bonisque Ipsorum glti Omnibus Inhaerendo Legibus Regni ad paratam Causam et Actionem, paratas, Manifestationes, Relationes, parata Decreta Condmis necdum effectuata, paratas Super Ipsis Obtentas Condemnationes, paratosque quosvis Juris gradus, et Terminos Citatos seu potius pt plenariam Convictionem Adlitatos pro eo Quatenus Ipsi ad Contenta Originalium Terminorum respondeant, praetensiones ex Bonis Ruda emicantes pacificent Processum Super Ipsis Obtentum Poenis Sufferant, Damnum Jus Causatum refundant, Citati igitur seu Adlitati Sunt Adlitatione eadem de

praemissis

premissis latiori existente Judicium Proferro Ferrestre Luca versus
Sentencijs Partium ipsarum Utriusque Andreae videlicet Magnifici
Adami Dumin Karwicky Succamerarij Sacrae Regiae Majestatis
per Generosum Antonium Brzezdzky Plenipotentem Citatoris vero sibicet
Magnifici Stanislaj Succamerarij Sacrae Regiae Majestatis Balthasa
ri Prefecti Felicis Vexilliferi Regimenti Pedestris Guardiae Magni
Ducatus Lithuaniae atque Mansionarium Noviodunen Ferrestren
Districtus Lucensis ex Parte per Generosum Lucam Krasnicky Regentem Per
Stryczoviensem Partem per Generosum Lucam Ferrestrem
Lucensis existentem, Generosi Lucae Celestini Szaniawsky per eundem
Ferrestrem Lucensis existentem, Generosi Lucae Celestini Szaniawsky per eundem
Peremptoriis Relationibus et quidem Prima Peremptoria Actis Literarum Lucensium
Feria Quarta post Dominicam Jubilate proxima videlicet die
Decima Aprilis Altera item eadem Feria Sexta post Dominicam Cantate pro
xima videlicet die Tertia Maij Utraque Anno Praesenti tam Jun
cta Partem quam Suum Judicium pro Gravamine ad Judicia Tribu
nalitia Regni Lublinensia delata, atque Manifestatione Peremptoria
Actis Jisdem Feria Tertia post Festum Sancti Stanislai Episcopi
rii proxima videlicet die Octava Octobris, Anno Praesenti, Partha
eandem Partem ac Suum Judicium facta tum Inscriptione
Causae ex Regestris Suis ex Tribunalitio Regni sub Numero Octavo,
Decimo Sexto dependente et sub Acta Feria Quarta intra Octavas
Festi Sanctissimi Corporis Christi Domini videlicet die Quinta
Junij Anno eodem deprompta Partha eandem Partem ac Suum
Judicium facta Remissam ex Causae Praesentis ad eadem Judicia Tri
bunalitia Regni Lublinensia subsequendam affectat Verum quoniam
Causa Praesens Reducta decisa promoveatur, Idem Amplectatus Regnis
Mansionarius indebite affectatus Partibus in Recepto experiri mandat.
Qua Sententia Causa Citatus per Judicia non Suscepta ab eadem
et cum eadem Magnificum Antonium Lasky Judicem Nobilium
Radzieiowsky Subjudicem Thomam Leszczynski Rudo mensky Notari
um Terrestrem Lucensem Causae ejusdem Judices ad Judicia
Tribunalitia Regni Lublinensia Motis et Appellavit, huj
Motis ex Memorata Magnificis Judicibus non detulerunt nec
eandem interpositam subscripserunt, In Experimento Licet
quidem

quidem Pars Citata ab Inscripta Comparitione latamque Sententiam
Recedit Verum quoniam Pars Actorea Reposita Trinis Condemna-
tionibus et quidem prima Tra Secunda pt Octavas Festi Sacratissi-
mi Corporis Christi Domini proxima videlicet Anno Elapso Mille-
simo, Septingentesimo, Octuagesimo Primo, Altera Feria Tertia
pt Tm Purificationis Beatissimae Virginis Mariae in Fundo Bo-
non Rudae Tertia denique Feria Secunda pt Octavas Festi Sa-
cratissimi Corporis Christi Domini, Utraque Anno Praesenti
ex re et Instantia Partis Actoreae Super Iisdem Citt in Terminis
Terrestribus Obtentis et publicatis Plenarie Partem Citatam
Convictam esse docet, Ideo adhaerendo Legi Parti Actt Negotium
in Contumaciam Partis Citatae Inducere Mandat Jm Inductio-
ne Negotij Necessariam esse Condescensionem Judicij Suj in Cau-
sa Praesenti ad Fundum Bonor Villae Ruda, censet et Decernit,
Quatenus Partes Judicium Suum, Unius Duorve ex Magnificis
Judicibus Seu Jam Notarijs Terrestribus Absentia Non Obstante
Hinc et pro Tra Secunda post Tm Purificationis Beatissimae
Virginis Mariae proxima videlicet pro Die Quarta Februarij
in Anno Venturo Millesimo Septingentesimo, Octuagesimo
Tertio Incidenti Conducant. Quod Judicium Sive Unus Judex
vel Subjudex aut Notarius vel Camerarius Condescensurus
et Mutuo Partium Sumptu Conducendus Decretum Ante-
rius Judicij Suj exequetur, Poenas in Sublationem Processus de-
cernet, Causamque praesentem dijudicabit, Cujus Decisioni
Partes parere et acquiescere debebunt et tenebuntur, Sub Poena
Banitionis Illo in Termino Condnis Illoque Coram Judicio
Condescensuro Super Parte Contraveniente publicanda
Luita Poena Trium Marcar Polonicalium, per Partem Parti Com-
pensanda, Judicio vero Suo per quamlibet Partem per Me-
dium Ministranti Sub rigore Solito Solvenda Decreto Prae-
sentis Vigore.

Ex Actis Terrestribus
Lucoviensis Resurrn

Lm p Szaniawski

Inter M. Karwicky Actt ab Una
et M.M. Tretery Citt pte ab altera
Condnis Decretum
Lunoria 1782

Wielmożny Panie a Panie nasz miłościwy

Powracaiąc z Radzyna za radą Jmć Pana Jana Karola Szabranskiego w Pałacu mieszkaiącego, który nam Suppliki piszę zawsze przeciwko Urodzonemu Jmć Panu Wiktorowi Szaniawskiemu quovis Titulo Possessorowi Dobr wsi Rudy więc udaiemy się pod Opiekę W. Pana Dobrodzieja pod nieobytność Brata W. Jmć Pana Balcera Majora Gwardyi Pieszey Litewskiey Dziedzica naszego Kazano Nam na Czwartek przyszły stawać w Radzyniu ale niemamy Dokumentow a naybardziey Inwentarza Pańszczyzny y daremszczyzny Zmiłuy się Panie Dobrodzieju ratuy nasz jako po Bogu swoie Dziatki jako jesteś Naystarszy Brat Pański y naywiadomszy Interessow wszystkich Oco Boga Wszechmogącego błagać Maiestat Boski będziemy za poratowanie Nas w krzywdach naszych niezliczonych co u nog Pańskich złożywszy podpisuiemy się y wyznaiemy iż jesteśmy

Wielmożnego Pana naszego
Miłościwego
Naywiernieyszemi Poddanemi

Krzysztof Oskroba
Antoni Oskroba
Kazimierz Kopyść
Tomasz Kozak
Piotr Okrutnik
Jozef Kopyść
Jakob Sceiak
Mateusz Kopyść
Jan Oskroba

Ja piszący tę Supplikę podpisuię się. Datt w Radzyniu Dnia 28 Miesiąca Lipca 1797 Roku

Jan Karol Szabranski
Dawny y teraz Sługa Pański
mp

Prożba Pokorna
do Wielmożnego
Stanisława
Tretera
Podkomorzego
Nadwornego niegdy
Krola Jmci Polskiego
pisana
w Zamku Radzynskim
1797 Roku
od Gromady Dobr Wsi
Dziedzicznych Rudy
w Parafii Wojciechow
skiey leżącey

Między W. JMPanem Baltazarem z Lubomier Dietersem z
iedney a W. JMPanem Wiktorem Stanisławskim z dru-
giey strony stanie Wiechtyotey przedaty wsi Rudy Kontrakt
Zawiązuiący się do punktów następuiących Teyże wsi Dnia
pierwszego Lipca Roku teraźnieyszego 1789 w Woyciechowie między
temi Zawarty.
Wm JMPan Baltazar z Lubomier Dieters maiąc Wieś swoią Dzie-
dziczną Rudę w Woiewodztwie Lubelskiem a ziemi Lubawskiey
wtenczasnieyszym Zasie Cyrkule C.K. Radzyńskiem leżącą na sche-
de Dwudziestego względem Braci swoich przez Debiet dziatwy
kompromissarzy przypadłą, którego Debietu Roku 1780. Dnia
pierwszego Grudnia Baltazar Groźnich Lubawskich Traydzie
się obdata, też same Wieś Rudę ze wszystkiemi Budynkami,
Polami, Gruntami, Łąkami, Bagnami, Lasami, Zaroślinami,
Krzakami, Kamieniami, Stawami, Rzekami, Młynami, Kar-
czmami, Poddanstwem y tego z Poddaństwa powinnościa-
mi, y całą Intratą teyże wsi Rudy podług Inwentarza
onegoż dokładnie wypisanego, który to Inwentarz Trzy-
dziestu do tego Groźnich Lubawskich Dnia Dziewiątego Pa-
ździernika R. 1788. sprzedaży oddany, z całym jego
wprzęgiem Wp Stanisławskiego trzymaiącym się ograniczo-
nia, y iakieby się mogły z Dokumentów pokazać bez żadney
odpowiedzi długów, po śm. Oycu swoim teyże wsi tymczasowi
się y na niey Kollokowanych Debietami Possessorii y przy-
sądzonych, Wm JMPan Wiktorowi Stanisławskiemu y Suk-
cessorom Jego na wieczność Rzetymie Niniejszym
Kontrakter przedaiąc vnemt rzeczone Długi do opłace-
nia oraz z Dóbr Woiewodzkich Adama Gostkowskiego z Tytułu
Babizny Roku 1787 Debietem Trybunalskiem vnemt
przysądzoney, to iest dwóch Czwarta z tysiąca złotych Pol.
na siebie względem Braci swoich przypadłey Kontentuią-
cą się za tytuł Dziedzictwa rzeczoney wsi Umowioną y usta-
nowioną summą Trzech tysięcy złotych Polskich do Try-
bunału Stanisławskiego, z którey, iako rzetelnie na Dzie-
dzictwie sobie wystawoney tenże Wm Baltazar
Dieters, przez mitey podpisanego Sekretarza swego

Niniejszy

Ninieyszym Kontraktem iako y Urzędownie Kuituie y Donacią
rzeczoney wsi Rudy w Aktach C.K. Łukowskich natych=
miast na Osobe Wgo Wiktora Szaniawskiego czyni y ze=
znaie obcych zaś y własnych innych długow do opłacenia
Wny Baltazar Treter gdyby iakie były Wnu Szaniawskiemu
niepodaie. Z Ludzi czyli Poddanych Gruntowych Rudzinskich
na Osobe Wgo Baltazara Tretera excypuie się Prawnuty
Tomasz Kopyść niegdyż Szymona Kopyścia Syn: a dla
Wgo z Lubomier Tretera, Maryanna Oskrobicha adama y
Maryanny Oskrobow Curka, za ktorą inne Poddanke dał
Wny Treter do Rudy. Ninieyszy Kontrakt w przytomnosci
swiadkow ktorych podpisy stwierdzić im niemaią strony
to iest Wny Stanisław z Lubomier Treter, w Imieniu
Wgo Baltazara z Lubomier Tretera Brata swego na
mocy Plenipotencyi Dnia 24 Grudnia Roku zeszłego 1799.
we wsi Trybuchowcach onemuż daney w Aktach C.K.
Łukowskich oblatowaney, Jako y Wny Wiktor Szania=
wski Rękami własnemi podpisuie. Działo się w Mieście
Łukowie Dnia Piętnastego Stycznia Roku 1800.

Stanisław z Lubomier Treter zupełny Pełnomocnik
Wiktor Szaniawski mpp. mp

Jan Krzewicki iako przytomny swiadek podpisuie.
Szy Roszczewski iako przytomny
swiadek podpisuie się

Ejusdem Contractus Resignatorij in actis Sacræ Cæs. Reg. mttis
Terrestribus Lucoviensibus Sub Die 15tâ mensis Januarij anno
domini 1800. Libro Ingrossatô 5tô Pag. 121. Nro 5089 circa
ingrossationem mutua per Partes intercessit Roboratio attestor.

Josephus Calasantius Szaniawski actorum Sæ Cæs. Reg. Majestatis
Terrestrium Lucoviensium Regens. mp

Przedażny wsi Rudy Robo-
rowany kontrakt d. 15. Jan.
Rr 1800.

Ponieważ przy Kontrakcie Rezygnacyjnem Rudy Wny Pa
Baltazar z Lubomier Tretera Major niegdyś Woysk Polskich
kompensował mi y oddał winne dawniey za Rewersem Jego
Dukatow Dziesięć a rzeczony Rewers został u mnie zawieru-
szony przeto z tychże Dukatow w na dniu dzisieyszym
tegoż Wgo Tretera na zawsze kwituię Działo się w Łukowie
Die 15. Stycznia Roku 1800. Nawo własną Ręką podpisuię

Wiktor Szaniawski mppr

Rewen na rzecz jud. B. z L.
Tretera d. 15. Jan. 1800.
w Łukowie.



Między Wiel. Baltazarem Fretrem Kapita-
nem w Regimencie Gwardyi Pieszey Litewskiey
iedney, a Wiel. Józefem Szluborskim Starost
Słomskim z drugiey strony, taka ni[ż]eyszá
umowa, y w ni[ż]czym nieuznane postanowienie czyni na
stępuie; Iż Wiel. Józef Szluborski Starosta Słomski, maie
dług u Wiel. Baltazara Fretera Kapitana Regimentu Gwar
dyi Pieszey dla w Chimmi ogolney Zł. Sześć Tysięcy Sześćset
Trzydzieści, sprowizya dotąd obli[ż]ewidowaną, podług dłu
pku w Warszawie dnia Szostego Miesiąca Grudnia Roku 1783
przez W. Fretera podpisanego, [ż]ądaiąc grodu warszawe
skiego dnia y roku roborowanego należytey, na dzień dzisieyszy
Tym nie tylko tylko długu Wiel. Fretrowi oddać y powra
ca, ale nadto spomnionego długu, iako długiem roboro
wanym zapewnionego, tegoż Wiel. Fretera trzydziestu mie
[ż]ącemi grodu warszawe[ż]skiemi; a przytem Wiel. Freter
na zaspokoienie takowego długu, oraz osobney Summy Zł.
Trzech tysięcy siedmiuset dziewięćdziesiąt siedmiu, na wsi Jasnorzu
nie umieszczonej, y w tey wsi[ż]onij zgotowy W. Baltazara Fre
tera do boni[ż]ikacyi dla Wiel. Szluborskiego przychodzą
cey, także trzeciey Zł. Sto dziewięćdziesiąt dziewięć na zaspoko
nie[ż] pretensyi Wiel. Jana Szluborskiego Podstolego Litewskiego
za prowizyą otrzymany mianey; nie tylko w rzeczonej pretensyi
mowa y tytułu, iakie tylko ma y mieć może do summ
rzeczonej, na wsi Dopławach będącey, w kwocie Zł. 7132.
zupełnie teraz obli[ż]ewidowanej, a po odstąpieniu favore
Wiel. Helizy Fretera Brata swego Zł. Wiel. Tysiąca, [ż]ie te
muż Brata Jego, przez Wiel. Szluborskiego zapisanego
wreszcie w kwocie Zł. 6132 pozostaiącey, długiey y oło
bney Zł. Trzy Tysiące Trzysta Dziewięćdziesiąt Siedm,
ad Legatum na Schedzie Działowych z Dóbr Burca dla
pomienionego W. Baltazara Fretera ostrzeżoney, y Debi
tem Polubownym przyznanej, na osobę Wiel. Szlubo
rskiego cesyą y zupełną własności zdawa, oraz onez
mechanizmu, akta Ugodowne Cesyę zeznaie przyrzeka
godowanie[ż], iakoż wdo Summy Zł. 3397. takową
Cesyą nadnie dzisieyszym przed Aktami Grodzkiemi
rskiego ugodownie na osobę Wiel. Szluborskiego czyni
yszeznanie. Czas do Summy na Dopławach będącey wy
żey obli[ż]ewidowanej, gdy Wiel. Szluborski uczynienia
Cesyi na tego imienia zgoda, a dotąd osoby zdrowey wtey
mierze wiedzieć nie wynalazł, przeto nate Summę
y zupełną pretensyą, oraz prawo iakie tylko Wiel. Balta
zar Freter do Dóbr Dopławo mieć może, za[ż]adza zeznie
rzyeyą Wiel. Szluborskiego Cesyą Ugodowną będzie to
na inną osobę, którą Wiel. Szluborski determinowane
będzie, bądź na Jego własną wkażdym czasie zeznaemy
rzeka y obowi[ż]zuie[ż]. Zaraz do zupełnego zaspokoienia
Wiel. Szluborskiego Żywota Zł. Trzysta Sześćdziesiąt
Osm nieodstarcza, [ż]adnym Wiel. Baltazar Freter bę
kwotę Zł. 368 pod nie[ż]awodnie nadzór pierwszy Mie
Marca w Roku przyszłym 1786, Wiel. Szluborskiemu
lub zlecenie

lub zlecenie od niego maiącemu oddać y wyliczyć obliguie się
wanie tylko sobie Wielm Treter, aby ieżeli pretensyą Wielm Jezier
skiego zaspokoi, y kwit z processu na WW Treterach otrzymane
go, respective siebie w przeciągu naydaley niedziel sześciu
otrzyma, natenczas Wielm Szlubowski kwotę Zł 190 wyżey
potrącona y u niego zostawioną, z pomienioney kwoty Zł
368 detrunkować powinien będzie, a tym sposobem powy
iednaniu kwitu od W Jezierskiego, tenże W Treter nie wię
kszą kwotę iak Zł 178. Wielm Szlubowskiemu winien zo
stanie; wanie y to sobie Wielm Baltazar Treter że do żadney
kalkulacyi z prowentow wsi Popław poprzedniczo przed
cessyą wybranych należeć niema. Ktorą to konwencyą
strony obydwie we wszystkich punktach ziścić y dotrzy
mać przyrzekaiąc, w przypadku sprzeciwienia się w czym
kolwiek, forum sobie y sukcessorom swoim sądu Poto
cznego Starościny Warszawy lub in casu appellacyi Kom
missyi Rzpltey Skarbu Koron do odpowiedzi naznaczaią
y tę komplanacyą rękami własnemi przy uproszonych
przyiaciołach podpisuią. Działo się w Warszawie dnia
Dwudziestego Trzeciego Mca Lipca Roku 1785.

Baltazar Lubomirz Treter Jzf Szlubowski nym

Przytomny Przyiaciel K Sosnowski

d 4 Augs 1785 w Buren zkwitowany zostałem od JP. Jezierskiego z Processu wygra
nego ex re Jasnosza w obecności W. Szlubowskiego ktoren wynosił podług Tey
komplanacyi Zł. 190. zostaie więc iescze Zł. 178. do oddania W. Szlubowskiemu

NB. Papiery z JP. Celińskim do Popław w obecności W. Sosnowskiego y Felixa
Brata oddałem W. J. Szlubowskiemu ktore miałem.

Komplanacyen z Wiel: Klubo
wskiem. 1785. w Warszawie

Actum in Curia Regali Lucoviensi Feria Sexta in Crastino Festi Sancti Andreae Apostoli videlicet Die Prima Decembris Anno Domini Millesimo, Septingentesimo, Octuagesimo.

Officium praesens Castrensis Capitanei Lucoviensis ad Affectationem Partis cujus interest Cathegoriam seu Schedam Divisorialem Decreti Compromissorialis in Fundo Bonorum Villae Burzec Successorum olim Magnifici Nicolai Treter Notarij Terrestris Stężycensis haereditariorum Die Vigesima Mensis Novembris Anno Domini Millesimo Septingentesimo, Octuagesimo, inter eosdem suprascriptos Successores Treterovianos lati, ad Actaque Officij praesentis sub Actu suprascripto per Gnosum Josephum Swirski per Oblatam porrecti, infrascriptam ad Bona Ruda sese referentem ex eodem Decreto de verbo ad verbum prout continetur de tenore tali. Trzecią Schedę obrał sobie Wielmożny Baltazar Treter Porucznik w Regimencie

w Regimencie Gwardyi pieszey Litewskiey, to iest
całą Wieś Rudę ze wszystkiemi Budynkami, Po-
lami, y Grontami, Stawem, Poddanstwem, y te-
goż Poddanstwa powinnosciami i całą Jntratą
teyże Wsi całey Rudy podług Jnwentarza w
Schedach pierwszych wzmiankowanego z Dłu-
gami do teyże Wsi Rudy Dekretem Ziazdo-
wym Dnia Dwudziestego Czwartego Sierpnia
Roku teraznieyszego tamże iako y Schedą ni-
nieyszą applikowanemi, to iest Urodz. Łuka-
szowi Szaniawskiemu z Summ razem złą-
czonych Trzydziesci ieden Tysięcy pięcset siedm
Złotych Urodz. Draminskiemu Ośm Tysięcy
Osmset Złotych. Sukcessorom Mikołaia No-
wosielskiego Tysiąc Dwiescie Dwadziescia Dzie-
więc Złotych Xięży Karmelitom Lubelskim
Trzewiczkowym Trzy Tysiące Złotych, Czwarta
Część Długu w Schedach wyższych wyrażo-
nego Urodz. Andrzejowi Dmosinskiemu Czte-
rysta pięćdziesiąt Złotych. Tey Schedzie Dług
Chłopski Dekretem Potioritatis wyżey wzmian-
kowanym od Urodz: Łukasza Szaniawskie-
go w czasie trwaiącey Kollokacyi do za-
płacenia oznaczony na rzecz tychże to Pod-
danych Rudzinskich applikuie się. Złotych
Sześćdziesiąt Ośm wynoszący Tey także Sche-
dzie

Schedzie winien Dziedzic ze Schedy Burzeckiey iako się tam powiedziało Trzy tysiące Trzysta Dziewięćdziesiąt Siedm złotych. Eidem Parti Affectanti extradere permisit et extradidit.

Ex Actt C: Castren: Lucovien Rescrum
Correxi Krassowski

Leg: Gołuski in Mel

Punctum seu Scheda
ex Decreto Compromis
sorialis in Bonis Villae
Bursae inter Succ.res
Pretorianos lato et
in Actis Cred. Lucoriz Obla
tuato.

Excerptum.

Injuria Regali Lucoriz

A.o 1780

Stanislaus Augustus Dei Gratia Rex Poloniae Magnus Dux Lithuaniae Russiae Prussiae Masoviae Volhyniae etc

Tibi Magnifico Balthasaro Treter Capitano Guardiae M. D. Lithuaniae de Causa infrascripta bonisq Tuis gnt Omnibus Mandamus ut Coram Nobis Judicioq Nostro Condescensoriali Tribunalitio Regni Lublinensi in Termino Condescensionis Die 20 Mensis Julij in Fundo Bonor Villae Ruda agitandae personaliter peremptorieq compareas ad Instantiam Gnosi Lucae Caelestini Szaniawski Actt Qui Te inhaerendo Decreto Tribunalitio Regni Lublinensi in Judiciis Ordinario Die 11 Junij Anno elapso 1788 Lublini prolato Adcitationem praecommittenti tum Limitationi ejusd Decreti pro Die 20 Julij in Anno psenti 1789 incidenti Adcitationem injungentis Citat seu potius pro eod Termino Condescensionis Adcitat ad videndum audiend attentandumq Te ad attentandam commutationem Fundor inter Fundos Bonor Villar Burzec et Ruda Decreto eod Tribunalitio injunctam sententia Judicij Nostri Stringi Caeteraq pro Causae praesentis exigentia statui decidi et sententiari Citaris itaq et Adcitaris sis juri pariturus et Judicialiter responsurus Datum Lublini Die 15 Juni Anno Domini 1789 inter Magnificum Josephum Szlubowski Vice Capitaneum Crasnostaviensem ab una et se Actorem prolato

A·GR·SR·

Actum in Curia Regali Lucoviensi Feria Sexta post Dominicam Cantate proxima Videlicet Die Tertia Maij Anno Domini Millesimo Septingentesimo Octuagesimo Secundo.

Coram Officio Capitaneali Actisq praesentibus Castrensibus Lucoviensibus personaliter Comparens Magnificus Stanislaus Treter Succamerarius Sacrae Regiae Majestatis suo et magnificorum Balthasari Felicis Praefectorum Regiminis Pedestris Guardiae Magni Ducatus Lithuaniae Mansueti Notaridae Terrestris Stęczen a Lubomierz Treterow fratrum suorum germanorum pro quibus pacem cavet et se in forma juris quam plenissima inscribit nomine sanus mente et Corpore existens foro competenti omisso et jurisdictione sua quavis propria post habita praesenti vero in se Posteros ac Bona sua omnia quo ad actum hunc attinet benevo assumpta palam publice libereq ac per expressum recognovit Quia Ipse Relationem Citationis respectu cassationis processus per Magnificum Adamum Karwicki Succamerarida Sacrae Regiae Majestatis superse Recognoscen obtenti Eidem Magnifico Karwicki pro Judicijs Tri-

bunal

nalitijs Regni Lublinen cum sui Magnifici Recognoscen-
scitu jussu et mandato editæ per Ministerialem Regni-
Generalem Providum Albertum Swierez de Villa Szczabł
authenticum et juratum coram actis Castrensibus Opocznen
Feria Quarta post Dominicam Conductus Paschæ pro-
xima Videlicet Die Decima mensis aprilis anno præ-
senti millesimo Septingentesimo Octuagesimo Secundo
recognitam approbat confirmat et ratificat plenumq
robur Ejusdem Relationis habere vult et declarat
præsenti Recognitione in his mediante Ex acto Castr
Lucovien Reserud

Correxit Polinski

Legit Leszczyński

ttt

Magnificus Stanislaus
Tretez Succamerarius
S.ae R.ae Mtis. suae
et Fratrum suor. Mnd
Relationem pro Judicijs
Tribunal. Rni Lublinen.
cum Mcd. Adcim. Kar-
wicki Succamerariae S.ae
R.ae Mtis. respectu cassatio-
nis Processus editam

Approbat

In Curia Rgli Lucovien.
d. 3. Maj 1782

NB
12.

Stanislaus Augustus Dei Gratia Rex Poloniae
Nobis Mgcis Stanislao Succamerario Sae Rae
Majestatis Balthasaro Praefecto Felici Vexillifero Regi
minis Pedestris Magni Ducatus Lithuaniae Mansueto
Notariae Trni Stenzycen. Fratribus inter vos germanis Treterom olim
Mgci Nicolai Treter Notarij Trnis Stenzycen. Filijs tum Gso Lucae Kaniawski
Bonorum Ruda possessori de Causa infrascripta Bonisque vestris qltr oibus man
damus ut Coram Nobis Judicioque Nostro Trni Lucovien. in Trnis Trnibus Ca
dentiaque Lege praescripta Lucoviae Celebrandae pltr peremptoriaque Comparentes ad
Instantiam Instigatae Judicij Nostri Episcopi Delatae Mgci Adami Dunin Kar
wicki Succamerariae Sae Rae Mtis Actae Qui vos inhaerendo Legibus Rni ad
paratam Causam et Actionem paratas Maiones Relationes parata Decreta
Condnis necdum effectuata paratas super vobis obtentas Condemnationes para
torque quosvis Juris gradus et Trnos Citant seu potius post plenariam Convictio
nem ad Citat proco Quatenus vos ad Contenta anteriorum Trnorum respondeatis
praetensiones ex Bonis Ruda emicanae pacificetis processum super vobis
obtentum poenis sufferatis damna Causata refundatis Citamini Sitis pa
rituri et Judicialiter responsuri Datae Lucoviae Sabbo in Crno Fsti S. Francisci
Confessoris Anno Dni 1782 die

Na Lędy Ziemę
p. Hedwigis.

140

Actum in Curia Regali Lucoviensi Feria Quarta post Festo Solennia Sacri Pentecosten proximâ, videlicet Die Sexta Junij Anno Domini Millesimô Septingentesimô Octoagesimô Primô

Ministerialis Regni Generalis Providus Sebastianus Szewczyk Authenticus et Juratus ad Officium et Acta Praesentia Castrensia Capitt Lucovien Personaliter veniens in vim Suae verae ac fidelis Relationis ubivis locorum faciendae publice recognovit Se Citationis infrascriptae tenoris talis. Stanislaus Augustus Dei gratia Rex Poloniae Magnus Dux Lithvaniae Russiae Prussiae Masoviae Samogitiae Kijoviae Volhyniae Podoliae Podlachiae Smolensciae Severiae Czerniechoviaeque Vobis Magnificis Stanislao Succamerario Sacrae Regiae Majestatis Balthasaro Praefecto Regiminis Guardiae Magni Ducatus Lithvaniae Felici Vexillifero ejusdem Regiminis Mansveto Notaridae Skiycensi Treterom olim Magnifici Nicolaj Treter Notarij Terrestris Skiycen Filijs Bonorum villae Ruda Heredibus nec non Magnifico Lucae Szaniawski Thesaurario Bidgostien eorundem Bonorum Possessori, de Causa infrascripta bonisque vestris generaliter omnibus mandamus ut coram Nobis

Seu

seu Judicio nostro Terrestri Lucoviensi in Terminis Terrestribus Lucoviae proxime celebrandis Personaliter peremptorieque compareatis. Ad Instantiam Instigatt Judicij nostri Ejusque Delatt Mfici Adami Dunin Karwicki Succamerarij Sacrae Regiae Majestatis Actt. Qui Vos Legibus Regni documentisque Suis insistendo Citat seu potius post Subsecutum Decretum Compromissoriale inter Vos Magnificos Tretery ex divisionemque Substantiae Paternae peractam versa in alium Juris gradum a Causa recedendo a Terminis Suis stante potioritate ad Judicia Tribunalitia Regni Lublinen. editis adcitat, ad videndum audiendum Vos Magnificos Tretery Fratres seu quem vestri onus praesentis Citationis magis afficit ad pacificationem et exolutionem Summarum ex obligatoria villae Ruda quiennali Possessione Sibi Actori debitarum pro expensis Fundi et reparatione erogatarum, in Actibusque Condlibus Potioritatis Commissarum adstringi, seu super Te Mficum Szaniawski Possessorem emundando possessionem Suam solvendas demandari. Litis expensas resarciri, ad omniaq; juxta originales Terminos anteriores vobis in Judicio nostro responsionem injungi. Citamini igit et Adcitamini. Sitis parituri et responsuri. Datum Lucoviae Feriâ Secunda post Dominicam Exaudi proximâ videlicet Die Vigesimâ Octava Mensis Maij Anno Domini Millesimô Septingentesimô Octoagesimô Primô. Copiam Similem sigillatam unius ejusdemque essentiae in Bonis villae Ruda Curiaque ibidem sita die hesterna actum praesentem praecedente posuisse et Gnoso Szaniawski Citato notificasse, de quo praesens Ejusdem Ministerialis Relatio.

Ex Actis C. Capitt Lucovien. rescrum

Correxit Polinski

Lectum per Lugowski

#

Ex Parte M. Karwicki Succamerarij Sacrae Regiae Majestatis contra Magnificos Tretery a calicis pro Vrbis Terribus Lucoviensibus

Relatio 1781.

In Curia Regali Lucovien

d. 3tia Junij

NB.

3.

NB. Z tey Relacyi nastąpiła sup. Min. Treteri Condemnatio, sublata Decreto Condescensionis in fundo Brzozowa Ruda d. 4. febr. 1782.

Actum in Castro Opocznensi Sabbatho post Dominicam Oculi Quadregesimalem proximo, videlicet Die Vigesima Quarta Mensis Martij, Anno Domini Millesimo, Septingentesimo, Octuagesimo, Primo.

Ad Officium et Acta praesentia Castrensia Capitanealia Opocznensia personaliter veniens Mnlis Regni Gnlis Providus Gaspar Derlecki de Suburbio Arcis Opocznensis Authenticus et Juratus, Officio praesenti bene Notus, eodem Coram Officio in vim suae verae ac fidelis Relationis palam publice libereq ac per expressum Recognovit. Quia Ipse Citationem literalem Authenticam pro Judicijs Tribunalitijs Regni Lublinensibus editt infrascriptt tenoris. talis. Stanislaus Augustus Dei Gratia Rex Poloniae, Magnus Dux Lithvaniae, Russiae, Prussiae, Masoviae, Samogitiae, Livoniae, Kijoviae, Volchyniae, Podoliae, Podlachiae, Smolensciae, Severiae, Czerniechoviaeq. Tibi Magco Adamo Dunin Karwicki Succamerandae Sacrae Regiae Multis. De Causa Infrascripta Bonisq tuis gnlr Omnibus

bus mandamus, ut Coram nobis Judicioq Nostro Ordinario-
Gnli Tribunalis Regni Lublinen tunc dum et quando Causa
praesens ex Regestro sibi Competenti ad judicandum Vocata
legitime inciderit personaliter, peremptorieq Compareas. Ad
Instantiam Ingnis Judicij Nostri Tribunalitij ejusq Delatorum
Meorum Balthasari Praefecti Regiminis Pedestris Guar-
diae Magni Ducatus Littae Bonorum Ruda, et Felicis Vexilli-
feri Eiusdem Regiminis Bonorum Burzec Decreto Com-
promissoriali Divisionis de Data et Anno in eodem Con-
tentis Inter Meos Fratres subsecuto distinctim dimisso-
rum Haeredum a Lubomirz Treterow Fratrum Inter se
Germanorum Actt. Qui te inhaerendo Legibus Regni eo
in passu Sancitt, tum Decreti Potioritatis in Fundo Bo-
norum Burzec Principaliorum Inter Creditores ad Sub-
stantiam Olim Magci Nicolai a Lubomirz Treter Notarij
Terrestris Stezycensis sui Actorum Parentis Concurren-
tes, Anno Immediate elapso et Mente Decretorum Tribuna-
litiorum prolatis Citant, ac etiam ad Inscriptionem tui seu
Cujusvis Creditoris Treterovciani adcitant et quidem Meus
Balthasar a Lubomirz Treter Praefectus Regiminis Pede-
stris Guardiae Magni Ducatus Littae ad videndum et audien-
dum te respectu indebite formatarum praetensionum acsi
pro reparatione quadam Bonorum Ruda sui Actt haere-
ditarior stante tui Possone Obligatoria proveniens in Ter-
mino Agitatae suprascriptae in Eisdem Bonis Condescensio-
nis (juxta in talibus fieri solitam praxim expeditae, ac gene-
raliter ex utroq praetensiones disjudicantis) Poenis Mente

legum

legum descriptis ratione indebite imo vexatorie formati
Actoratus tui Sententia Judicij Nostri puniri, Incompe-
tentemq tui Actionem decerni. Mcus quoq Felix Idem de
Lubomirz Treter Praefectus Regiminis praedicti Guardiae Ma-
gni Ducatus Littae in Fundamento tam Contractus Resigna-
torij respectu Bonorum Alledictorum Burzec seu Sortis
Branicczyzna Nuncupatae Inter Olim Mcum Nicolaum
Treter Notarium Irrem Stężycen sui Actt Parentem et Te-
met Cittum de data et Anno in Eodem Contentis, quam Decreto-
rum praecipue ultimarij ab Impetitionibus quibusvis pro re
Magcorum Treterow praecautis Termino Tui Contra Mcos
Actt ac Alios Fratres ad Judicia Tribunalitia Regni Lubli-
nen Contra Mentem, tam Transactionum subsecutt quam
Decreti Ultimarij Potioritatis rite et Legitime prolati edito,
Vitiare per te praetensi, justa Contenta toties dicti Decreti
Potioritatis a quavis Impetitione Gnosorum Grochowskich
Nurzynskich ac Aliorum eodem Decreto adnotatorum Actorem
eisniere demandari, Poenasq distinctas ratione indebitae Gra-
vaminosae Cittonis tuae super te irrogari, Litis expensas oc-
casione totius Causae indebite involutionis per te Causatas
refundi Caeteraq justa Exigentiam Negotij in Fundamento le-
gis Juris in Termino Termini proponenda statui decerni
et Sententiam Citt igitur Sis parituras et Judicialiter re-
sponsuras Datum Lublini Die Vigesima Quarta Men-
sis Martij Anno Domini Millesimo Septingen-
tesimo Octuagesimo Primo In Bonis Kar-
wice Ante Curiam ibidem Sitam ad-

Manus Magnifici Citati tradendo Die hodierna in Actu Contenta posuit ac depositione notificando reliquit. De quo praesens Ejusq. Mnlis haec est Relatio.

Stypułkowski mp.

Lectum cum Copia.

Ex Parte MM. Treterow Fratrum Grnorum Contra M. Dunin Karwicki Succamerarij Sae Rae Mattis pro Judijs T. R. Lublin

Relatio

In Castro Opocznensi 24 Martij 1781.

NB.
2.

Actum in Curia Regali Leovriensi Sabbathô in Crastino Festi Immaculatæ Conceptionis Beatissimæ Virginis Mariæ videlicet die Nonâ Decembris Annô Domini Millesimô, Septingentesimô Octuagesimô.

Ministerialis Regni Generalis Providus Sebastianus Szewczyk de Villa Wolka Domaiowska Authenticus et Juratus ac ex reproducto authentico Officio præsenti bene notus in vim suæ veræ ac fidelis Relationis ubivis locorum faciendæ publice recognovit se Citationis infrascriptæ tenoris talis. Stanislaus Augustus Dei Gratia Rex Poloniæ Magnus Dux Lithuaniæ, Russiæ Prussiæ, Masoviæ, Samogitiæ, Kijoviæ, Volhyniæ, Podoliæ, Podlachiæ, Smolensciæ, Severiæ, Czerniechoviæque Vobis Magnificis Adalberto Kosinski Notario Castrensi et Thomæ Morzkowski Camerario Terrestri Drohiczensibus in actu Condescensoriali ex mente Decreti Tribunalitij in Fundo Bonorum Burzee die Vigesima Quarta Augusti Anno præsenti inhoato et post continuato Judicibus Condescensorialibus Gravaminosis nec non Magnificis Stanislao Succamerario Sacræ Regiæ Majestatis, Balthasar Profecto, Felici Vexilli-

fero

Zmj

fero Regiminis Pedestris Guardiæ Magni Ducatus Lithua-
niæ, Mansueto Commilitoni Cohortis Hastatæ Illustrissimi
Principis Lubomirski Supremi Regni Mareschalci Fre-
terom Fratribus, Antonio Laski Judici Terrestri Lucovien
Francisco Borgiæ Celinski Camerario Granitiali Cernensi
Lucæ Szaniawski Bonorum Villæ Ruda Possessori nec
non Generosis cujusvis nominis Grochowski, Nurzynski
Celinskim, Pludowskim et Plochockim ad sortes Bra-
niszczyzna concurrentibus, Paulo Domaszowski Dapifero
et Judici Castrensi Lucovien Relictæ et Successoribus olim
Magnifici Casimiri Jastrzębski Judicis Terrestris Lucovien
ac alijs Creditoribus ad Substantiam Freterovianam con-
currentibus nec non Generoso Antonio Brzozowski tum
quoque Nobilibus Thomæ Dziewulski et Thadæo Jezier-
ski olim Nobilis Stanislai Jezierski Successoribus et
Summam Ejus prætendentibus Citatis de Personis Causa
infrascripta Bonisque vestris generaliter omnibus man-
damus ut coram Nobis seu Judicio Nostro Ordinario Gene-
rali Tribunalis Regni Lublinen tunc dum et quando Causa
præsens ad judicandum vocata legitime inciderit persona-
liter peremptorieque compareatis. Ad Instantiam Instigato-
ris Judicij Nostri Ejusque Delatt Magnifici Adami Du-
nin Karwicki Succamerarij Sacræ Regiæ Majestatis Actt
Qui vos Legibus Regni Manifestationibusque tam in Curia
Lucovien quam etiam in Castro Opocznen officiose factis, tum
documentis suis reproducendis citat seu potius ad Inscri-
ptiones

ptiones vestri cujusq Creditoris adcitat ad videndum audiendum attentandumq Retractata Sententia Officij Notarialis Castrensis et Judicij Camerarialis Terrestris Drohiciensium Condescensorialium in Cathegorijs et quidem prima Magnificorum Treterow contra Magnificos Łaski et Celinski, altera Generosorum Grochowski Nurzynski et aliorum contra Magnificos Tretery, Tertia Magnificorum Treterow contra se Actorem promotis gravaminose prolata se Actorem ab reservata illegaliter Generoso Celinski intuitu Summae Septem Millium Florenorum Polon evictione liberum pronuntiari et intuitu ejusdem Summae, id quod Juris et Justitiae erit sententiari Summam quoque Mille Octingentorum Sexaginta Florenorum Polon Generosis Grochowski Nurzynski et alijs sine adcitatione Actoris in negotioque minime eundem tangenti per Magnificos Tretery Condictitiae constitutam per Judicium vero et Officium Condescensorialia, non per Magnificos Tretery sed per se Actorem ad solvendum gravaminose demandatam Cassato sine poenis /: si quis extabit :/ Processu ad Substantiam Treterovianam regulandam censeri. Denique Summam Mille Florenorum Polon Successorum Stanislai Jezierski, non obstante Decreto Terrestri Lucoviensi praevia cognitione Competentiae Actoratus et Actionis cui nam ad solvendum provenerit determinari, Summas sui Actoris stante Obligatoria

Ruda Possessione Bonorum Ruda pro reparatione eorundem et in Commodum fundi, tum ad Literatorias Magnifici Treter expostulationes erogatas exolvendas demandari, in Ordineq ejusdem Condescensionem ad fundum Bonorum Ruda assignari. Poenas pro procurata et promulgata sine notitia et adcitatione sui Actt in praemissis

Imf

missis Cathegorijs gravaminosa sententia irrogari. Cæteraque omnia pro Causæ præsentis exigentia super vobis statui decerni et sententiari Citamini igitur sitis parituri et ad præmissa ac alia quæ vobis judicialiter proponentur responsuri Datum Lublini die Trigesima Mensis Novembris Anno Domini Millesimo Septingentesimo Octuagesimo Copiam similem sigillatam unius ejusdemq essentiæ in Bonis Villæ Ruda Curiaq ibidem sita die hodierna in actu contenta posuisse depositioneque notificando reliquisse de quo præsens ejusdem Ministerialis Relatio;

Ex Actt Castren Lucovien rescrum

Correxit Polinski.

Legit Golaski m Mæ.

Imf

Expte Mci Adami Karwicki Succameran Sæ Ræ Mttis Contra Mcos Tretery Notarid Terres Stężycen ac alios

Relatio

In Curia Rli Lucovien d. 9. Xbris. 1780.

Pro Tribunali.

NB.

Actum in Castro Opocznensi, Feriâ Sextâ pridie Festi Sancti Michaelis Archangeli videlicet Die Vigesima Octava Mensis Septembris, Annô Domini, Millesimô Septingentesimô Octuagesimô Primô.

Ad Officium et Acta praesentia Castrensia Capitli Opocznensis personaliter Veniens Ministerialis Regni Generalis Providus Adalbertus Swiercz de Villa Szczatb Authenticus et Juratus, Officio praesenti ex reproducto Authentico notus. Eodem coram Officio in vim Suae verae ac fidelis Relationis, palam, publicè, liberè, ac per expressum recognovit. Quia Ipse Citationem Literalem Authenticam pro Terminis Communibus Judiciisq. Terrestribus Lucoviae Celebrandis editam infrascriptam tenoris talis. Stanislaus Augustus Dei Gratia Rex Poloniae Magnus Dux Lithvaniae, Russiae, Prussiae, Masoviae, Samogitiae, Kijoviae, Volhyniae, Podoliae, Podlachiae, Smolensciae, Severiae, Livoniae, Czerniechoviaeq. Tibi Mco Adamo Karwicki Succamerario Sacrae Regiae Majestatis. De Persona Causa infrascripta Bonisq.

Sabbatho ante Festum Sanctae Hedvigis Electae Novae proximo videlicet die 13. Octobris Anno Dni 1781mo. in Actis Castrensibus Capitaneis Lucoviensibus praefatae Relationis intercessit Oblata, quod attestor. Polinski Vdus mppria.

Tuis

Tuis gnaliter Omnibus Mandamus. Ut in Terminis Communibus Judiciisq' Terrestribus in Cadentia Lege Pscripta Lucoviae Celebrane personaliter legitime peremptorieq' Compareas. Ad Instantiam Instigatoris Judicij Nostri Ejusq Delatorum Mcor Stanislai Succamerarij Sacrae Regiae Majestatis, Balthasari et Feliciis Regiminis Pedestris Magni Ducatus Lithvaniae Praefector, atq' Mansveti Notaridae Terrestris Stężyczene de Lubomierz Tretery Fratrum inter Se Germanor Actor. Qui Te inhaerendo Legibus Regni ac Manifestationi Suae Citant, seu potius ad Incidentiam Inscriptionis Tuae, sive è Converso adcitant ad Videnda et Audienda, Attentis Terminis Primo ex Instantia Tui adversus Actt et Alios coram Actis Crnene Lucoviene Die Nona Decembris Annô elapso Millesimô Septingentesimô Octuagesimô per Mnilem Regni Generalem Providum Sebastianum Szewczyk de Villa Wolka Damajowska Authenticum et Juratt, altero ex Instantia Suor Actor contra Te reciprocè in Actis Crnene Opocznene Die Vigesima Quarta Martij Annô Currenti Millesimô Septingentesimô Octuagesimô Primô per Mnilem Rni Gnalem Providum Gaspar Derlecki de Suburbio Arcis Opocznensis Authenticum et Juratt recognitis, ad Judicia Tribunalitia Regni Lublinene editis, tum Legibus Regni eo in Passu sancitis Consideratis Condemnationem per Te super Actoribus in Judicio

Nostro

Nostro ex Termino posteriori Tuo Die Tertia Junij Annô nunc Currenti coram Actis Castrensibus Lucoviensibus per Suprascrum Ministerialem Szewczyk recognito, Actoribus non determinato subreptitiè obtentam, pvio si opus fuerit super Ignorantiam Citationis Ejusdem Actt deferendo etiam Juramento sine Pœnis Cassari, Jam autem Principalem Causam ad Judicium Tribunalitium Regni Lublinensis ubi cœpta apparet cum toto Jus effectu remitti, Ratione vero Suor Actt Involutivo Processu aggravationis Te Pœnis mente Legis decernendis subesse declarari, Cœteraq pro exigentia Legis et Justitiæ resolvi et determinari, Sis pari turus, et Judicialiter Responsurus, Datum Lucoviæ Die Vigesima Quinta Mensis Septembris, Annô Domini Millesimô Septingentesimô Octuagesimô Primô. In Bonis Karwice Curiaq Citt ibidem sita, Die hodierna in Actu Contenta ad Manus Gnosi Administratoris tradendo posuit, et de positione notificando reliquit. De quo præsens Ejusd Ministerialis Relatio.

Stypułkowski
mp.

Lectum per Sawicki

Ex Parte Mcor
de Lubomierz Tretery
Fratrum inter Se Ger
manor, Contra Mcum
Adamum Dunin Kar.
wicki Succamerarida
Sacrae Regiae Maje-
statis editae Cito pro
Judiciis Trribu Luco-
viae Celebrane recogni
ta. degravamine

Relatio.

In Cro Opocznensi

Anno 1781.

d 28. 7bris

NB.
4.

1134
54
540
540

148

Actum in Castro Opocznen-
si Sabbatho postridie Festi San-
ctorum Innocentum Martyrum,
Videlicet Vigesimâ Nonâ
Mensis Decembris, Annô Do-
mini Millesimô, Septingente-
simô, Octuagesimô, Primô.

Ad Officium et Acta praesentia Castrensia, Capitanealia
Opocznensia vñs Personaliter Ministerialis Regni
Generalis, Providus Adalbertus Swierczd de
Villa Szczalb Authenticus et Juratus, Officio
praesenti ex reproducto Authentico notus, Eodem
Coram Officio in vim suae verae, ac fidelis Relati-
onis palam, publice, libere, ac per expressum
recognovit. Quia Ipse Citationem Literalem
Authenticam pro Judicijs Tribunalitijs Regni
Lublinensibus editam, infrascriptam Tenoris talis.
Stanislaus Augustus Dei Gratia Rex Poloniae,
Magnus Dux Lithvaniae, Russiae, Prussiae,
Masoviae, Samogitiae, Kijoviae, Volhyniae, Podoliae,

Podlachiae,

Podlachiae, Smolensciae, Severiae, Czerniechoviaeq. Vobis Mgco Adamo Karwicki Succamaridae Sacrae Regiae Majestatis Parti, tum Judicio Terrestri Lucoviensi Causae infrascriptae Gravaminoso; de Personis, Bonisq Vestris generaliter Omnibus Mandamus, ut Coram Nobis Judicioq Nostro Ordinario Generali Tribunalis Regni Lublinensis, tunc dum et quando Causa praesens ex Regestro, et Inscriptione sibi Competentibus ad judicandum vocata inciderit, personaliter peremptorieq Compareatis. Ad Instantiam Mgcorum Stanislai Succamerarij Sacrae Regiae Majestatis, Balthazari, Felicis Praefectorum Regiminis Pedestris Guardiae Mgni Ducatus Lithvaniae, Mansveti Notaridae Terrestris Stężycensis Treterow Fratrum inter se Germanorum, tum Mgci Adalberti Suchodolski Succamerarij Sacrae Regiae Majestatis Sortis Mgci Mansveti Treter Scilicet Bonorum Villae Wola Burzecka praesentanei Haeredis Actorum. Qui Actores prosequendo motionem á Decreto Judicij Terrestris Lucoviae uti Gravaminoso Anno praesenti Die vigesima Secunda Octobris prolato, interpositam citant, seu potius ad paratos Originales Terminos, tám per Te Citatum, quám per modernos Actores sibi ab invicem Ad Judicium Nostrum editos, paratasq Inscriptiones Causae huic Connexas in Regestris Judicij Nostri dependentes ad citant, Ad videndum Audiendum, attentandumq irrogatis super

Te

Te Mgco Karwicki ratione Causae praesentis non expectata Decisione Ejusdem in Judicio nostro ad Judicium Terrestre evocationis, ibidemq primo Processus scilicet Condemnationis, demum Decreti Gravaminosi ac sine resolutione exceptionis Fori, et per Judicium Idem Ejusdemq Instantiae non Connotatae procurationis, Cassataq Condemnatione ac retractata Sententia Judicij Terrestris Lucoviensis in Actoratu Tui Mgci Karwicki praetensae cujusdam Bonificationis pro expensis Fundi, et reparatione Bonorum Villae Ruda primo ad Judicium nostrum Tribunalis, demum et Judicium Terrestre Lucoviense, post subsecutam earundem Fundi praetensionum, Actu Condescensoriali Anno Millesimo Septingentesimo Octuagesimo, in Fundo Bonorum Ruda Die Decima Tertia Mensis Maij expedito, ad Acta vero Castrensia Lublinensia die — Vigesima Mensis Junii Eodem Anno per Oblatam porrecto, circa Cathegoriam Gnsi Lucae Celestini Szaniawski Bonorum Eorundem Ruda Obligatorii Possessoris, praeviis eductis Inquisitionibus resolutionem instituto incompetentem Actionem decerni, pro ejusmodiq institutione vexatorii Actoratus distinctis poenis Te subesse declarari, super Judicio quoq Terrestri Lucoviensi Gravaminose per Decretum sui et indebite Condescensionem respectu praetensionum Fundi jam in Anterius per Decretum Condescensoriale, vi Decreti Tribunalis subsecutum resolutarum ad Fundum Bonorum Villae Ruda assignante, et

motionem

motionem interpositam non admittente, Penalitatem se
orsivam extendi. Pro quo Citt, sitis parituri et Judicia
aliter Responsuri; Datum Lublini Die Decima Decem
bris Anno Millesimo Septingentesimo Octuagesimo
Primo. In Bonis Karwicie Curiaq Citt ibq sita Die ho
dierna in Actu Contenta ad manus Gsi Oeconomi tra
dendo presente Curiali posuit. et depositione notifi
cando reliquit. De quo Prtens Ejusdem Mnlis Relatio
Familia

Stypułkowski
mp.

Lectum per Piotrowski

NB. Po tych zapozwach na terminie kondescen. w Rudnie wzdał U. Karwicki, UU. Treterow 1782. 5ta febr.

Ex Parte Mgcorum
Treterow Contra Ma
gnificum Adamum
Karwicki Succamen
Sacrae Regiae Mttis
Partem, tum Judicium
Terre Lucoviensis Grava
minosum pro Judicijs
T. Rni Lublin. edite
Citt recognitum

Relatio

Jnc. Opoczn.

D. 9. Xbris 1781

NB.

150

A·GR·SB·

Actum in Curia Regia Varsaviensi
Die Duodecima Mensis Martij
Anno Domini Millesimo Se-
ptingentesimo Octuagesimo Secundo.

Ad Officium actaq Praesens Castl Capitl Varsaviens per
sonaliter veniens, Magnificus Balthasar a Lubomirz Tre
ter Regiminis pedestris Guardiae Magni Ducatus
Litt Praefectus, Bonorum Ruda Haeres, Suo et Magni
ficorum Stanislai Sacrae Regiae Majestatis Succame
rarij, Felicis Praefecti Regiminis Pedestris Guardiae Ma-
gni Ducatus Litt, et Mansveti Notaridae Terrestris
Stezycens, Fratrum Suorum Nomine; Eodem Coram
Officio et actis, in et Contra Magnificum Antonium
Laski Judicem Terrestrem Lucoviens Causae infra scri-
ptae Judicem Gravaminosum, atque Magnificum
Adamum Karwicki Succameraridam Sacrae Regiae
Majestatis Partem adhaerentem, Manifestatus est;
Methodo Sequenti; Quia Jidem Magnifici Laski
et Karwicki, numerosis per anteriores Suorum
Maantium Querelas, et Terminos, explanatis Ma
antibus per se Illatis praejudicijs, haud Contenti, tem

pore

pore immediate preter-lapso, primò Magnificus Laski
Judex vi Decreti sui Leovicè Die vigesima Secunda
Octobris, Annò elapso lati, Condescensionem ad Fundum
Bonorum Ruda assignantis gravaminosi, ad Fundum
Eorundem Bonorum ex quadam prorogatione, nullate-
nus Maantibus Nota, Contrag Leges Regni data
condescendere. Quo in Termino Suos Manifestantes
protunc Condescensionem ibidem authoritate
Tribunalitia agitari inchoatam attentantes, in si
emq reassumendo ejusd. Magnifici Laski Judicis
Terrestris Leovien. forsivé Jurisdictionis ad
statim de mane comparendos oblatos, non
expectato Maantium Diligenter Terminum,
Horamq reassumendo ejusmodi Jurisdictionis
intuentium adventu, adeò ulteriùs ductus Juris
administratione, Condemnationem super Maan-
tibus subreptitiè obtineri permisit, nullasq
oblegalitates. Nam eadem met Die Integra,
in Bonis Ruda, una cum Parte Sibiet
Magnifici Karwicki attentando, executionem
Decreti Tribunalitij nempè condescensioni ex
aditatione parendo, commoratus fuerat,
promissa exegui, Magnificus autem Karwicki
promissam

præmissam Illegalem Condemnationem, et alios Actus Præjudiciosos non expectata ejusdem Actoratus per Eundem ad Judicium Tribunalis Rni Lublinen, Maantibus Instituti, resolutione exprocurare, Manifestantesq Injuris Anfractus involvere præsumpserunt, quo circa Manifestantes integritati Substantiarum Suarum subveniendo, de Omnimoda Intuitu præmissorum Juris medijs actione, Decreti Præjudiciosi relevationis expetitione, aliorumq Lesivorum Actuum Cassationis vindicatione, Pœnalitatisq ad Tenorem Legum super utrisq Maatis pro quovis Demerito extendendæ, ubi de Jure incubuerit Conclusione, præsentem adhærendo anterioribus prolixius Illatis querelis Infert Nomine quorum supra Maationem

Herman

Lectum cum Actis per Rusiecki

Magnificus a Lubomirz
Tretter Regimis Pedestris
Magni Ducatus Litt Con
tra Mcum Laski Judi
cem Trrem Luwvien

Maatur

d. 12. Martii 1782

In Curia Rgia Varsi

13
2.

Między Wiel: Jmć Panem P. Chazarem a Lubomir
Pretorem Kapitanem odbywanie Sztuki gwardyi pieszey woyska
Wiel: Xięstwa Litt: Wsi Rudy Diedicem zadney a Wiel: Jmć Panem
Lubaskim Celestynem Krasnowskim Starostą Zytkowickim
Drugiey strony stanie nie wzruszona ugoda wtrzymuiąca punkta
y kondycyie.

Imo Wiel: Pretor przyzwala Wiel: Krasnowskiemu na dzień piąty
ty Listopada Roku teraźnieyszego wrzynić domiary wieczyste
Wsi swoiey Diedicznej Rudy czyli Sekuły swoiey iakoż na Osobę
Jego dziatek winiedy Brackiey Jego Hrabonemi Woyniwogym
zpadłe, lecz dotąd przyzwala takowe wtym że przestrzeżo
nasz wystarai się od Brata swoiego naymłodszego Die
dica Barca na tyż wieczyste grunta na Rudzie leżące
kosztem pisanych to iest: Dziewiętnaście zagonow orzeź
stem zagonow dziesięć item zagonow pięć item
zagonow sześć item osm naście, gospodarzowy takoż na
Rudzie zagonow dwanaście item Dziewiętnaście zagonow
pięnaście item dziewiętnaście zagonow sześć item gospo
darzowy zagonow dwadzieścia item Dziewiętnaście zagonow
dwadzieścia dwa item trzynaście item Dziewiętnaście zagonow
sześć item Dziewiętnaście zagonow dwadzieścia pięć item
gospodarzowy zagonow dwadzieścia pięć oraz Dziewiętna
ście za Ogrodem na Barca zagonow czterdzieści y sztery
a na bystrey Diedictwa nieorzyte grunta tychże sa
mych to gruntow czasu Wiel: Krasnowskiemu katym
że terminie wszystkie wrzuconego zgodzą klucz
nie domagaią.

2do Wiel: Jan Krasnowski przyzwala na zrzenie y obwarzo
wanie się owsie na dzień piąty Listopada Roku teraźnieyszego
Wiel: Pretorowi za tytuł Diedictwa Wsi jego Rudy za
płacić powinien Summe Złt: Polskich dwieście trzydzie
ści y cztery Groszy dziesięć y sztery Gr: Złt: Pol: 1046. Zkto
rey to summy długu Wiel: Starowickiego, pretensyi zyt
wszelkich tey we Rudy tyszczącey się dalszych tychże należy
zaspokoiony bydź powinien. Lecz Wiel: Krasnowski
przeymuie wszystkie grunta Długi na Rudzie będące

y Imieszone

to iest swoy własny wynoszący summę 31507 złp Polskich. Urodz: Dranińskiego. Złł. Pol: 8800. Urodz. Nowosielskiego 1229. Złł. Pol: Karmelitów Trzewiczkowych Lubelskich 3000 Złł. Pol:

3tio Gdyby zaś Wiel: Treter gruntów Dziewulszczyzny y Gostkowszczyzny wyżey wyrażonych nie mógł na rzecz Wiel: Szaniawskiego wieczystey zeznać Donacyi, przeto żadney do Wiel: Szaniawskiego o nie dotrzymanie niniejszey Ugody pretensyi sobie formować nie będzie. ani też na wzaiem Wiel: Szaniawski do Wiel: Tretera. Którą to Ugodę strony obydwie przy świadkach y Przyiaciołach podpisuią. Działo się w Zofiborze dnia 19. Augusta Roku 1783.

Rękawicznego Naznaczamy Wiel: Tretorowi przy Uczynioney Donacyi ## ##. Które dać deklaruią Wiel: Szaniawski.

Baltha: à Lubmir Treter
Kapitan.

L. Szaniawski

Przytomny tey ugody Przyiaciel podpisuie się

Ant. Celiński. J. Treyga

194

Papiery Jezu-
polskie waż=
niey= sze.

Do
Papierów Balt. z A.
Tretera—

155

~~Dzień dobry kochany Panie Aleksandrze. —~~

~~Patrz na korrespondencyą Brata z Bratem.~~

~~Ciebie proszę o przepisanie noty ułożoney, aby~~

~~ją zniemczyć.~~

Ja niżey podpisany, Kapitał moy czerw. złł.
pięćset Nro 500. na przyłączonym tu skryp-
cie u JW. Antoniego Kownackiego na pro-
wizyi zostający, synowi memu młodsze-
mu Wiktorynowi Treterowi niżeyszym
własnoręcznym pismem, przekazuję,
daruję i ustępuję. Działo się w
Łoni d. 23. Pazdzier. R. P. 1819.

Baltazar z L. Treter mp

Copia z ktorey
Brat pisał na
karcie Ant. Kownac.
T.

Do Gubernium d. Pazdzier. r. 1819. z Łoni. —

Przy złożeniu książek ofiarowanych Biblio. Uniwer. Cesar. lwow. złożyła razem familija Treterów. zupełny ich katalog w dwoch tomach arkuszowych zawarty. Aże taż Biblio. wyłamała się zobowiązku od ~~Najwyż~~ wysokiego Rządu ~~wło~~ na nią ~~przepisanego~~ włożonego, ~~oddania~~ przepisania dla familii Treterow. kopii tychże katalogow, rzeczona familija chcąc załatwić swoją ofiarę, obowiązała się pod d. r. zwrócone sobie nazad przepisać ~~dla~~ ieszcze raz dla téyże Bibliot. katalogi. Jakoż uiściła się w swéy obietnicy względem tomu pierwszego, który już odebrała Bibliotéka Uniwersytetu Cesar. Lecz gdy drugi tom tegoż to katalogu oryginalnego, wraz z innemi książkami i manuskryptami Treterow. d. 19 września w nocy r. t. 1819 w Jeziorny miasteczku

Czasie w Roku 804 konczyc się będzie
a na samym terminie obięcia Possessii od-
dane będzie U. Possessorowi posłuszeństwo
— Spisany wyrifikowany y podany
będzie Inwentarz Poddaństwa ciągłego
y pierszego do wyrachowania w Su-
mariuszu Inwentarza komorniczego stosowny
— Z wszelkim opisaniem budowli gru-
tow zasiewow ozimych ~~albo~~ ziębli y
zboża na Jar zostawionego —
a wszystko to w takim stanie Possessor
Inwentarzem odbierze w takim od-
ziac od orac zboże w ziarnie y natura
oddac winien iest — Jeżeli by zaś Po-
sessor co nadsiał temu nadziew pod
lug Forarium ceny zboża y pańszczyz-
na ceną ciągły po 28 grosze pisze po 19
to iest do proporcij iak zaukcij szacunek
tejże Pańszczyzny wypada powrocona
być ma.

4to ~~[illegible]~~ Podatki wszelkie monarchiczne iakie tylko
z tych dubr należą do dnia 24 Marca Rb.
opłaci J. O. Xiężna Jurisdatorka tak aby
Possessor żadney niespokoyności z tąd
niemiał, iakoteż nadal przez trzy lata
Possessij podatki zwykłe proszczopo-
wego (: które Possessor mimo ogolney u-
godzoney y zaliczoney Intraty przez trzy
lata płacić Skarbowi Monarchicznemu
na siebie przyimuie :) Kassa J. O. Xiężny
opłacać będzie — A ieżliby iakie Podatki
nowe od rządu ustanowione Possessor za-
płacił, za okazaniem urzędowych kwitow
wpłaceniu następnym Intraty roczney prze-
ięte mu będą — Niemniey liwerunek kra-
iowy za uwiadomieniem albo J. O. Xiężna
Jurisdatorka zastąpi, albo gdy ten ciężar
na Possessora przez siebie samą lub przez
Rządcy tych dubr zda ceno forarium nay-
bliższych Miast co do produktow

iako też za transport Ceną Pańszczyzny iak w punkcie trzecim razem przy płaceniu Intraty potrąci,

5to Dominium y wszelkie interessa Dominikalne należyć będą do Rządcy z ramienia JO Xiężny ustanowionego y do Officialisty którego tenże w kluczu, gdzie Dominium ustanowi bez przeszkody iednak Possessorowi, owszym za wspolnym porozumieniem się z Possessorem, gdzieby rozkaz Rządowy wykonywać przyszło

6to Przy podaniu Inwentarza na gruncie, które budynki mieszkalne y Intrate czyniące Inwentarzem opisane całkiem zdyzylowane były, za tych Reparacią lub nowych postawienie ma W. Possessor albo ryczałtem ugodzić się, albo podług umiarkowania Rządcy Dóbr wszelakiey Pańszczyzny Cena w Punkcie trzecim wyrażono dodać bez przeszkody gospodarskiey Materiały wydawane będą z lasu, a bonifikacia czyli za ugodę ogulną czyli za pańszczyznę oddawano w ostatniey trzeciego Roku płacić się maiącey Intracie porachowana y przyięta będzie.

7to W. Possessor żadney bonifikacyi y pod żadnym pretextym z intraty w Sumariuszach komorniczych wyrachowaney y na gruncie przy ~~[illegible]~~ wyprowadzeniu Inwentarza werifikować się maiący a przez siebie ugodzony y przyięty żądać nie będzie, z tychże intrat remanentow żadnych Possessor niezostawi owszem przed Expiracią odbierze.

8. Zapomożenie Poddanych tak co do Zasiewow iak y żywności za zrobioną Konieczney potrzeby konsygnacią przez Rządcę Dóbr lub delegowanego od niego bierze na siebie W. Possessor y te zakłady iakie uczyni gdyby w ciągu swey trzyletney Possessii mimo swego usiłowania odebrać niemogł, Skarb na Remanent przyimie za werifikacią na gruncie y przy Expiracyi zbonifikuie podług Forariuw, iak wowczas zboże dawane było.

9. Na drobnoletnią Pańszczyznę, którą podług Patentów Monarchicznych za Pieniądzy od Poddaństwa domagać się ma Prawo, tenże W. Possessor podług Inwentarza urzędowego Komorniczego, iak J.O. Xiężni Jeymość przy podaniu w administracie iest rachowano płacić będzie, z poddanemi zaś podług Przypisów Rządów Kraiowych postępować sobie W. Possessor ma z odpowiadalnością własną, za przeciwność.

10. Na opał do Folwarku drew Fur 150. Do Kalasza w Jezupolu drew fur 75 do Karczmy w Hanuszowcach 75 do winnic dwoch fur 400. Dla W. Possessora ustanawia się, które za wiadomością Leśniczego y to z miejsca wrębnego wydawane sobie mieć będzie, a wywoz tych drew y Przedaż za granicę nie są wolne, co się zaś tycze Materiałów na Reparacię budowlów te za osobnemi Assignaciami samego Rządcy Dóbr będą determinowane y wydane. Lasy przeto do W. Possessora nienależą, ale pod zarządzeniem Rządcy Dóbr y dozor ustanowionych Leśniczych y Pobereżników miejscowych excepuią się.

11. Po skończonych trzech latach Possessij Rumacij na niedziel cztery z wolnym użyciem swoiey zakassey Pańszczyzny naydaley o mil sześć y z wolnym do zimowaniem bydła do S. Woyciecha y przemieszkaniem w połowie dworu do tegoż czasu, gdyż druga połowa Dworu dla Officialistów Skarbowych lub następnego Possessora ostać powinna.

12. Pewność wytrzymania Possessii J.O. X. Jurisdatorka zaręcza y wszelką za stępstwa z iakiego bolwiek zrudła pochodzące swoim y Małoletnych Imieniem przyimuie, wzięcia nawet intromissij sądowey dozwalaiąc

oraz Kontrakt ninieyszy do aprobaty Sądu
iako naywyższego Opiekuna podać, y Apro-
bata niezwłocznie wyiednać iako nayso-
lemniey przeszka, po ktorey nastąpioney
na Intabulowanie tegoż Kontraktu pozwala.

J. O. Xiężnicy Inwentarza y Sumariuszu
intraty roczney Złł 14234 y Groszy 28.
czyniące JMP. Baltasar Treter zważyw-
szy ~~dla~~ użyteczność dla siebie possessii dobro-
wolnie nad Inwentarz Komorniczy auci-
onuiąc ~~[illegible]~~ summę 15038 gro-
18½ na intratę roczną przez siebie possessora
do płacenia przyiętą ofiarnie więc J. O. Opiekunka
y J. W. Współopiekun widząc być zgodne
z dobrym Popillow sumę ofiarowane za In-
tratę roczną y acceptuiąc też sumę w trzech
letnią arędowną puszczaiąc possessią temuż
W. JMP. Baltasarowi Treterowi z podcłanemi
ich powinnościami Polami Rolami Łanami
Sianożęciami Pastwiskami do tychże wsi
zdawna należącemi y w używaniu będącemi
podług Protokułow urbarialnych na gruncie
znayduiących się y w Inwentarzu opisać się
maiącemi oraz z budowlami wszelkiemi y Karcz-
mami Winnicami nic na siebie ani kogo Innego
niewyłączaiąc ze wszystkiemi ~~[illegible]~~ tegoż
miasta y wsi przynależytościami Intrata-
mi do których bez żadnego wyłączenia Posse-
sorowi Prawo niniejszym Kontraktem na-
dane iest

2do Intraty tego miasta y wsi Sumariuszem
Inwentarza Komorniczego okazano a przez
Possessora dobrowolnie do sumy ogulney
Złł 15038 Gro 18½ auctionowaną gdy teraz ten-
że W. Possessor z góry zalicza z wyliczoney
niniejszym Kontraktem kwituie się — Podob-
nież roczną intratę przez przeciąg dwoch następ-
nych lat tenże W. Possessor co rok Antycypa-
tywe na ię 15 Lutego płacić obowiązuie się
y powinien będzie ato pod prosto od sądu
prosić się maiącą exekucią do Possessora gdy
by wypłacenia na terminie ~~[illegible]~~ uchybił, w którym
przypadku nawet wszelkie expensa sądowe za-
płacić Possessor przyimuie się

3tio Termin tey Possessii objęcia iako zaczyna się
24 Marca b. r. 801 tak o tymże dniu y

Między J. O. Xiężną y Jeymością Teklą
Szczaplicow Jabłonowską zmarłego J.
O. Xięcia Antoniego Barnaby Jabłonow-
skiego Kasztelana Krakowskiego Mał-
żonką pozostałą wdową dzieci mało-
letnich z nim spłodzonych Maxymili-
ana y Teressy naturalnie y sądownie
ustanowioną Opiekunką oraz Dobr
po S. P. Antonim Jabłonowskim Mężu
swoim pozostałych, iako to Klucza
Jezupolskiego, Klucza połowę Strzelisk
tudzież dobr Stupki y Zyrebki y
części w Haluszczyńcach całey Sierocin-
skiey Massy przez wyrok sądu Lwowskie-
go uczyniono administratorką prze
swego pełnomocnika W. Frz. Węglin-
skiego pod d. 26 Stycznia w Wiedniu
Roku 801 obranego czyniącą — J. W. Jo-
zephem Hrabiem Lasem sądownie u-
stanowionym współopiekunem zied-
ney a W. JMć P. Baltazarem Treter
z drugiey strony staie urzędowne trzechlet-
ni o dobra Miasto Jezupol z wsią
Hanusowcami w Cyrkule Stanisławowskim
leżące do Klucza Jezupolskiego należące w
następuiących Punktach Kontrakt.
1mo J. O. Opiekunka y J. W. Współopiekun
czyli Kontuter maiąc sobie od sądu Sz-
checkiego Lwowskiego iako naywyższego
Opiekuna przez Rezolucią pod d. 9 Lut.
1801 Roku ad Nrum 2808 wypadłą
ną nadaną moc dobra pupilarne w tr-
letnią arendowną wypuszczać posesi
gdy za dobra Miasto Jezupol podług w
prowadzonego urzędownie Komornicze
przy oddaniu dobr w administracyi

159

N.o 10258. praesid. 22. Aprilis 802

Thecla de Czaplice Ps.a Jabłonowska Contractus Arendatoreos bonorum Pupillarium post Antonium Barnabam Ppem Jabłonowski relictorum initos ad N.m 9486 productos intabulari et possessores in Arendatoream possessionem Intromitti petit. —

Cum vigore Resoluti dd.o 15 Junii 1801 ad N.m 9486 emanati Contractus Arendatorei /: excepto Contractu cum Augustino Dzierzanowski inito :/ approbati fuerint, intabulatio Autem eorundem Contractuum et disponenda Intromissio Suspensa extiterit, donec Tutrix Thecla Ps.a Jabłonowska pecuniam ex proventibus Collectam ad Depositum Judiciale Comportaverit — Jam Autem Eadem Tutrix Summam 36015 fl. 7 gr. ex proventibus Collectam Sub praesenti 17 Martii 1802 ad N.m 7160 et N.m Depositi 722 reapse ad Judiciale Depositum Comportaverit — Proinde excepto Contractu Augustini Dzierzanowski utpote non approbati et Excepto Contractu Thadaei Wyszyński Quoad Bona Roszniów et Strychance Quia justa Commemorationem Tabularem intermedie Andreas Rychter in fundamento Resoluti Regii hujus Tri dd.o 26 Octobris 1801. et in fundamento Instrumentorum Intabulatorum pro tabulari proprietario Villarum Roszniów et Strychance Intabulatus est, Reliqui in petito ad N.m 9486 producti Contractus inscribuntur et Intabulentur eatenusque Necessaria Officio Regiarum Tabularum disponantur — Porro Camerario Brzezanensi Kunaszowski ordinatur ut postquam possessores Contractibus Intabulatis coram ipso se se insinuaverint, eosdem ad possessionem Arendatoream Solito modo intromittat, De quo Supplicans Dum Possessores Arendatorei nec non Contutor Josephus Comes Los informant. Decreto in Consilio Cae Regii Tri Nobilis Leopol. die 14. Septembris 1802.

Kuczkowski

4. 8.

Pro Balthasaro Tretter
per Camer. Brzezanensem

Admonitionis 15 8bris 1802 —
Nicolaus Wernyhiez
= Ministerialis

im
Jesupoh. —

Ministeriali pro admonitione
restituantur ejus Viales expensae.
Kumaszowski
Cameranus Judicialis.

Resalendo petitum celsissima Principissa Sheda Jablonowska, quo mediante con-
tractus locati conducti Bonorum pupillarium olim Pri Barnaba Jablonowski pro approbatione
Reg. hui Foro exhibuit, attento eo quod licio ex his contractibus quo minus pupillari non appareat,
proinde hi contractus arendatorei, nempe contractus Dni Balthasari Fetter, quoad oppidum Jes-
pol et villam Manuszowce, Alexii Lewinski, quoad Bona Sielec, Ambrosii Kilizkiewicz, quoad Bona
Bobrecze Branicowska et Castrzembiec, Josephi Piszowski quoad bona Dolke, Ambrosii Kiliszkie-
wicz, quoad Bona Milowanie, Thomae Potocki, quoad Bona Jarkowka, Gabrielis Bielkowski
quoad Bona Ostanicza, Michaelis Niezabitowski, quoad oppidum Strzelisko, Strzelisko Stare et
villam Lucany approbantur. Quod concernit contractum Thadei Wyszynski quoad Bona Stry-
lance et Rosniowa, cum ha duae villae sint in quaestione, signidem Advocatus Strowski abolim
Principi Antonio Jablonowski donationum harum villarum intabulatam produxit, attamen
idem Strowski pro hac die intabulatus non sit, et desuper recursus pendeat, ideo salvo re-
cursu contractus is ad unum annum approbatur. Quantum concernit contractum locati
conducti Augustini Skierzenowski, quoad Bona Stupki Zerebki et Haluszczagnce, cum Josephus
Zaborowski contendat se esse in possessione obligatoria harum villarum, quia via facti non
praeceptus possessione sua privari nequeat, proinde contractus is pro hic et nunc absque effec-
tu Dno tutrici Principissae Jablonowska in adnexo restituitur, et eidem tutrici ordi-
natur, ut desuper sub propria responsione pro officio jungatur. Tandem contractus
arendatorius cum [redacted]egorowski Pawlowska, quoad villam Lucany approba-
tur, et cum ex recensitis contractibus appareat, pretium arendationis tutrici solutum
fuisse, proinde ordinatur Eidem Dnae Pupillae, ut pecuniam ex proventibus collectam
ad depositum judiciale intra 14 dies comportet, vel cautionem annuis proventibus cor-
respondentem in eodem termino sub segnestratione suarum realitatum exhibeat, interea
tam intabulatio contractuum memoratorum, quam intromissio postponorum suspenditur.
Datum Leopoli die 18 Junii 1801.

Ex absentia Illustrissimi Praesidis.

Ludovicus Kmaricz[illegible]

Cons: Cae: R. Reg:

Fori Nobilium Leopoliensis.

[illegible]

a. Cos: Rey Doro Wolitz Lopelle

Domino Balthasaro Trettler.

10. Jul

Cons.

In Jalegnol.

Z Comes Stanislaqueb

9486.

Virgo Sol. Mins.
Vialis et Aquaeductus

Jn Zupoll

Vacat Sigillum Cancellariae

Summaryusz

Intraty rocznej Komorzki Jezupolskiego do Inspekcyi trzechletniey urzędowney

Ituizyy od dnia 24. Mar. 1801 do tegoż dnia y miesiąca

Miasto Jezupol

Czynszu od żydow		60.
do od mieszczan		927.
Pańszczyzny dni letnich 884. po gr. 18.		230. 12.
Za garki od Garncarzow		9.
Rogowszczyzny podług opisu 1800 tt		834. 26.
Prestacyi Dzierżelney dni 18. à f 8		144.
Ciężkiego dni 100 po gr. 12.		82.
1844. dni pańszczyzny ciągłey od Rzadmieszczan po gr. 28		1721. 2.
1976 dni do piesszy gr. 18.		1185. 18
Czynszu gruntowego		256. 24.
do zwyczaynego		117. 29.
Kur 100. po gr. 10.		34. 10.
Jay 021. ag. ½		5. 10½
Motkow 102 po gr. 10.		34. 10.
Arędy Karczemney z mtynami y Przywozem		3700.—
		9335. 21½.

Hamiszowce

2592 dni ciągłey Pańszczyzny po gr. 28.		2419. 6.
2077. Pieszych — — ag. 16.		1426. 8.
Czynszu gruntowego		142. 20.
do zwyczaynego		32. 19½
Gęsi 194. po gr. 20		12. 26.
Kapłonow 89. gr. 16.		89. 16.
Kur 125. ag. 10		41. 20.
Jay 287. ag. ½		2. 28½
Owsa Kop. 44. po f. 6		207.
Motkow 79. po gr. 10.		26. 10.
Ciężkiego pod 71. po gr. 12.		28. 12.
Prestacyi Dzierżelney dni 10. po f. 8.		80.
Rogowszczyzny		332. 27.
Arędy karczemney		900.—
		5725. 9.

Summa.

Totalis Summa 15060 ½

Wyętem 2 Hamiszowiec y Jezupol. po Dni 24 22 12

Zostanie Intraty

Ordinej — " — " 15038 18½

1º Zysk lub strata

2º Stanowienie Arendy podług przeszłogoczney tenuty przez Possessorow

3. Zapomoga Poddanych tak co do siewu iako y żywności za zrobioną Konsygnacyą nieodbitey potrzeby y te Zboże w przeciągu trzechletney swey Possessyi ma odebrać a w przypadku nieodebrania Skarb bonifikacyą przy expiracyi mu przyrzeka, iednak nieinaczey tylko podług Foraliow nayblizszego Miasta y ceny Zboża wowczas dawanego Poddanym na zapomogę

4º Konserwacyą budynkow

5.º Zasiewy Ozime y Jare iakie odbiera lub Zięble takie odda

6 Zrzeczenie się wszystkich pod iakimkolwiek bądź pretextem pretensyi

7 Quantum na Possessyę w monecie Srebrney przez połowę a drugą w Bankozetkach, na drugie zas dwa lata pro 15. Febru

8. w Przypadku nie opłacenia za prostą do Sądu rekwizycyą Exekucyi się poddaie y szkody wynikłe z niedotrzymania terminu powrocić obowiązuie się. Reszta zwyczayne przy Kontraktach arendownych Punkta dołożone będą.

Wyder

Kwit

Na Złotych polskich Piętnaście Tysięcy Trzy-
dzieści Ośm, groszy Ośmnaście y pół N° złpoll 15038
gr 18 ½, które niżey podpisana, iako Opiekunka Mało-
letnich dzieci moich Teressy, y Maximiliana, oraz Ad-
mistratorka Sądowa Dobr Klucza Jezupolskiego od W° Baltazar
Tretera odebrałam, a to: za Należytość roczną z kontraktu
za Rok drugi Possessyi Miasta Jezupola wynikaiącą: zwy-
łuconych zupełnie kwituię, y przy wyciśnięciu Pieczęci podpi-
suię się. Datum w Lwowie dnia 15° Februarii 1802go

Tekla Xiężna Jabłonowska Opie-
kunka naturalna Małoletnich
y Administratorka.

Józef Hrabia Łoś
Współ Opiekun

Punkta o Possessyą Klucza Jezupolskiego między W. Baltazarem Fretrem Ulajorem W. Pol. z iednoy a Wrodz: Stanisławem — Mikołaiem Fretrem z drugiey Strony Synowcem tegoż Umowione y Podpisane d. 4. Maja 1802.

1mo. Przypuszcza przez przywiązanie Synowca mego do Possessyi swoiey Jezupola do Cwiartey Części, to iest rachuiąc za Jezupol rocznie 16000. za Cwiartę wię Część 4000 Pol. Cztery Tysiące: poczytu mu odstępuie iako tylko z Intrat Jezupola y Hannowo wnie chcąc się takowey possessyi od 4000 Pol. 12000 co Roku sobie warnie a to na Lat dwa od dnia 24. Marca 1802. do takowegoż dnia do Roku 1804. Roku, Ugadzaiąc się o ti Cwiartę Części Possessyi za 4000 Pol. Cztery Tysiące. Że tych pory podpisaniu Kontraktu Synowiec mój nieodda pusto z Inwentarzem po 7. odstta na S. Jan potrzebnych. od ktey Summy oddać winien będzie gdyby Summa oddania był przedtym, ponay daley do Kontraktów było by przywiezione tedy podobnież Procenta zapłaci —.

2do Zasiewy powinkrom na Rok 1802. Ojciec odstępuie wspólnikowi z Sługami Bronami do Pełio effectu — Za Jary zaś wszelakie Ziarno od dzikiey kadzi wzięciane iak na gruncie zostawiono zapłacić winien będzie S. Stanisław Fretr z swoiey kuszoni Strzyżni podług ceny od Targach teraźnieyszych to iest za Hrubki Korce 4000 Pol: 9. Owies po 4000 fl. 15. Proso po 4000 fl. 20. Groch 4000 fl. 12. to wszystko od Cwiartey Części po Skończonych Zasiewach Skrzyd

3tio Capens Grontowa iaka tylko będzie na Ekonomia Pisana Cwiartą Jed- warzną Transporta w Kwiecznych Zbożu, Mąkach do ta po połowie kaszego Lnu tyczy y z Masty dochodów opłacona będzie. Co do Sadu mego iaki wydatek będzie na Sad Dziatki ten mnie Samego tyczić się ma y do tego osobny rachunek z Ekonomem Mieć będę iako to o opłacaniu Skarbów dla tego Capens tyczącą się gruntu osobna uchymywana będzie osobno zaś Sadu Skarbu do.

4to Na Ordynaryą Zboża kożde brane y opłata Karbu Ludzi iako tey Grontowa co tylko od dnia 24. Marca 1802. na moy Possessyi wyłoiono z Masty w Capensie Grontowey Starozwarskiey podług Targów Zboża Stryi mój powrócone mieć będzie czyli Zapłacone, Od nowey zaś Kreszencyi wydatki podobne w Regestrach Capensy Grontowey kontynuować się będą.

5to Wybór Zboża na potrzebę Pana Stanisława Fretra za kwitami Jego w Spichlerzu wydawane być ma iako tey Cwiarci dla Koni z potrzebą Cena

gdy Zboże Zapłacone tu będzie na Jego Kresowey obrachowaniu się na Jesień 1802 w Zbożu y następnych lat podobnie obrachunek kontynuowany będzie.

Cenę Zboża iakowa iest była w Targach pod tenczas, tak aby w Regestrach P. Ekonoma były wciągane. Siano zaś Słoma Pasza dla Chudoby z Roku 1801. bynaymniey Synowcowi memu zbroniona nie będzie ~~[illegible]~~ tyle ile mu będzie potrzeba.

6to. Trzymanie Chudoby to iest Wołów Krów Swiń do każdemu z nas wolne w Ilości ile mieysce okoliczności Pasza dozwoli zbliżaiąc się do równey z sobą liczby na czym zarobek do każdego z osobna w proporcyi włożoney kwoty na Chudobę należeć ma. Takowy Zarobek do Percepty Gruntowey wchodzić nie ma — Żywienie tey Chudoby aby bez szczerbku Ziarna było do Posiadów Czwartey Części Synowiec móy ma prawo —.

7mo. Zboże moie pozostałe z Roku 1801. wymłocone y wywiezione Kupcom Pańszczyzną 1802. Roku bydź ma iakoteż Siano znayduiące się = Expens pieniężna Stryia mego tyczy się

8vo. Powinne Kapłony Gęsi Kury Jayca Ułotki 3 części tego całkowicie nie moiey należą Czwarta Synowcowi odstąpiona o co obrach[illegible] Ekonomem dokładnie przy końcu Roku zrobiony bydź ma[illegible] też dochód z Winogradu z Sadów w podobney Części rozdzielono będzie Fasola tylko Mak Len Garki całkowicie do Stryiki należeć maią

9no. Wybrane do tąd Intraty na Rok 1802. przezemnie wciągnięte bydź maią do Percepty wspólney na Gróncie, Przychód z Intrat każdych z Rąk Pana Stanisława natychmiast zwrot swóy do Kassy przy mnie będącey mieć powinien; dopiero, przed Kontraktami po wpłynieniu Intrat iakie tylko podówczas Zebrać będzie można obrachunek o wszystko y dział między nami nastąpi Resztą Intraty późniey dzielić się wypadnie. — Gdy na Przyszłe Kontrakty Possesyą Jezupola opłacać przyidzie iadącemu na Kontrakty Synowiec móy złożyć ~~[illegible]~~ swoią Czwartą Część to iest Złotych 4,000 iest winien na opłacenie Possesyi na Rok na Bóg 1803. nie [illegible] daiąc iuż Ciężaru na Stryia aby za niego Zakładał; w niedotrzymaniu tych Punktów których obowiązek bierze na Siebie P. Stanisław —

[illegible]

Stanisław zupełnem posłuchaniu od Ky wzgody odpada bez żadney do Pretensyi do mnie —.

10.ty Ma odpowiadalność podług Kontraktu z JO. Xiędza Dziedzicka z Posesyi wszelky należy; prócz w używaniu podług tegoż Kontraktu y Inwentarza na podanego Synowicie mój z Gromadami ma tak aby do Kommunikacyi Mary w Cyrkule nieprzychodziło, za Szczególne zaś nieszczęście Gospodarstwa Pretensye sam osobiście odpowiedzieć winien będzie. Sny Expiracyi wraz z mną odpowiadać y bronić się w używaniu zdaje Posesya jak należy winien będzie inaczej przychodzi do Konfiskacyi całkiey Gromadzie w tedy w połowie nas oba dotknąć ma co do lat dwóch tylko Pana Stanisława. — Zboża gruntowe JO. Dziedzicki w Całości zostawione przy Expiracyi tych powinno odziane na Zimę y na dar zostawione inaczej którego brakowało tuby proporcyonalnie do tego — układu kupić go y oddać musimy. —

[illegible] y Reparacya w pierwszym Roku Posesyi [illegible] na konfiskacya nastąpić mogła od JO. Dziedzicki mnie samego [illegible] utrzymaniu za Sey Gospodarstwie w ciągu Posesyi y Posesyi Roku skończyć się [illegible] z Oktobrem 1802 Roku powinno

12. Zapomogi iakie za robiony dotąd lub będą z Skarbu mego Krwawego Roku 1802 Gromadom te mnie samemu do wyboru przy Inwentarzu bieżącym służyć ma ia —.

13. W Przypadku uchowany Bóg Straty na tey Posesyi żadney konfiskacyi żadan od drugiego pretendować nie ma ani te od Dziedzicki; tylko ia każdy znas znieść musi proporcyonalnie chibaby z Szczególney przyczyny którego znas pochodziła —.

14. Co więcey dobrą wiarą nie formalnością żadnemi niniejszą między sobą zgodę punkt iżli by co opuszczonego było deklarujemy sobie Realne y sprawiedliwe umiarkowanie tak aby każdy co należy y w proporcyi odebrał w trzecia wolna do tego wezwana iżli na którym punkt wypadnięy zgody nie będzie ta zgoda — Datt ut Supra. Niewdzięczne dobrowolnie te Punkta, które ia przyjmuję do swiadomości Posesyi Jerzmola Synowcowi mego bez żadney Kaprzod Opłaty w dowód przyweczania tego, podpisuję się Trybunalskich, y Pieczęcią rodowitą zatwierdzam. Baltazar z Lubom. Trzeciak.

Ze wszystkie Punkta y Obowiązki Deklaruie iak naywtelniey dotrzymać z wdzięcznością Stryjowi memu y na to się ręką własną podpisuię Dan 7. Maia 1802. w Mydłowiedach Stanisław — mił. [illegible] Trzeciak.

Jako Świadek podpisuię się Salomea Trzeciakowa.

Do W. Spółki z Synowcem.
1802. w Trybuchowcach.

fr. 4000. z Poznania, Pułkownik, f 140 odchodzi
z 15 Julii 1802.

Inclytum Cæs. Reg. Circulare Stanislaopol. Officium

Reaccludendo Querellam Casimiri Kaczorowski sub N. 2482 ex parte Subsignati sequens Inclyto Offo Circulari Substernit Explicatio.

Casimirus Kaczorowski suscepit Servitium teste Contractu in Querella sub j. adjacenti erga has Conditiones

1° quod bonum Regimen in Possessione Jezupol ducturus sit.

2° quod in quantum infidelitas vel negligentia querellantis detecta fuerit Servitium suum illico amissurus sit

3° quod ipsi non liceat sub quovis p[illegible] inseminationes pro re sua facere

has autem Conditiones Querellans non adimplevit nam

a/ Sæpius inebriebat jam autem qui Officialis Economicus inebriat ille bonam Economiam servare nequit deinde

b/ Negligentia ex inebriatione omnino profluit siquidem inebriatus nullam attentionem et curam bonæ rei Economicæ gerendæ habere potest ergo committit in Servitio negligentiam ulterius

c/ Idem querellans in Contrarium Contractus sui inseminationes cum Subditis facere ausus fuerat adeoq non adimplevit Conditiones Servitij sui. dein.

d/ Lex Codicis Civ. Parte I Capite VI §. 285

erga

enunciationem intra 14 Dies Servum qui potui deditus est e Servitio dimittere permittit in reliquo

e/. mox dicta Lex. Cod: Civ: in Parte I Capit. VI § 288 expresse statuit quod etiam absq quavis enunciatione Servus talis qui Mandatis Domini Sui non obedit et Servitio illico dimitti valet; clarum autem est quod ille Querellans Mandatis Domini Sui nullatenus paruerat cum inseminationes pro re Sui fecerat licet per Contractum talis vetitas habuerat Ceterum

f/. Subsignatus ~~reservavit~~ reservavit Sibi potestatem alienandi quovis tempore Querellantem si negligentia ejus aut malum Servitium compertum fuisset liberum itaq fuerat Subsignato hunc Querellantem qua malum Servum dimittere utiq

g/. Lex non obligat Dominos ut Servos malos omnino in Servitio conservent sed mali Servi Sibimet imputari debent amissum Servitium

Quare ex praemissis Subsignatus petit huic infundatae Querellae simpliciter denegari

Quod si autem Querellans has Circumstantias

a/. quod ille in Servitio Suo inebriebat

b. quod contrarie Suo Contractui Inseminationes cum Subditis fecerat

c/.

q[illegible] [illegible] negligenter suum Servitium
Eadimpleoit.

Negare quo quo modo audent expetit
Commissio ad Sumptus Partis Succum
bentis delegandae est praevie Querellans
Vadium pro Expensis Commissionis
deponat Subsignatus autem has
Circumstantias probandas offert.

Ad
Inclytum Officium Circulare
Stanislaopol

ex Parte Mfici de Pretter
Ponsons in Guido Jezupol

ad Querellam Casimiri
Kaczorowski

Justificatio

ad No. 2482

167

Kwit

VIER GULDEN

Na Złotych polskich Piętnaście Tysięcy trzydzieści Ośm. groszy osmnaście No Złopolt 15038 gr
które niżey podpisana iako opiekunka małoletnych dzieci moich Teressy i Maxymi-
liana, oraz Administratorka Sądowa Dóbr klucza Jezupolskiego od Wo Baltazara
Tretera odebrałam; a to: za należytość roczną z kontraktu za rok trzeci Possessyi Mia-
sta Jezupola z przedmieściem i Wsią Hanusowce wynikaiącą; z wyliczonych zupe-
nie kwituię i przy wyciśnieniu pieczęci podpisuię się — Datum w Lwowie d. 15 Februarii
1803 roku. Tekla Xię: Jabłonowska Opiekunka Mało-
letnich y Administratorka

Józef Hrabia Łoś
Współ Opiekun

169

1794 r

Rada Narodowa

Kommissya Porządkowa Wodztwa Brzeskiego Litt:

Obywatelowi Treterowi Majorowi Gwardyi Litt: na Notę Jego podaną tak względem Summy na dzierżawę roczną Maiętności Mrozowic iak mieni 7000. Złtz Pol: Obywatelowi X. Skarszewskiemu Biskupowi Chełmskiemu zaliczoney, iakoteż względem Kontraktu wziętego na trzyletnią dzierżawę pomienioney Maiętności datt. dnia 15. Czerwca A.C. Odpowiada i odzyła do Uniwersału Rady Zastępczey pod datą 10 ię maia A.C. wydanego w Treści — „Maiątki po Osobach zbiegłych z Kraju, Osądzonych, i Aresztowanych „w Administracyą Kommissyi porządkowych brane być powinny — Przekonywać to musi Samego Obywatela Tretera że Data Kontraktu w Warszawie na Mrozowice wziętego iest poznieysza od daty Uniwersału o Administracyi, o ktorym cały Kray był uwiadomionym — Gdy iednak w Nocie swoiey Obywatel Treter wyraża iż Rada Naywyższa nieżąda ażeby Obywatel upadkiem był zagrożony, iż dobrą wiarą dał Część maiątku swego na rzeczoną posessyą Mrozowic, przeto Kommissya Porządkowa Wdztwa Brzeskiego Litt: zakonnotowawszy podawany Kontrakt, do Naywyższey Rady Narodowey odzyła Datt w Brzesciu 1794 Junij 23. dnia.

JKlemens Machnic Komissarz Prezydujący

WOLNOŚĆ
WALOŚĆ
NIEPODLEGŁOŚĆ

Zgodnie z Protokułem
Marcin Paszkowski Kommissyi Wdztwa Przyd Pisarz

Rezolucya Kommissyi Brzeskiey
z 24. Junii 94.

Note do Naywyższey Rady podawałem razem
z X. Woroniczem.

Między JW. Jmć Xiędzem Woyciechem Skar:
szewskim Biskupem Helmskim i Lubelskim Pod:
Kanclerzym Koronnym, Orderów Polskich Kawalerem z iedney, a
WW. Jchmć Państwem Baltazarem i Salomeą z Gniewczyń:
skich Tretterami Majorostwem Gwardyi Pieszey Litt. z drugiey
strony stanął niniejszy Kontrakt, czyli zobopólna umowa w -
następuiący sposob: Iż JW. Jmć X. Biskup maiąc Dobra do
Possessyi Biskupstwa swego należące nazwane Mrozowica
ze Wsiami do nich należącemi toiest: Ogrodniki, i Bojary w
Woiewodztwie Brzeskim Litewskim leżące, też Dobra ze wszyst:
kiemi Zasiewami ozimemi, i iaremi, Polami, Kolami, Łąkami, Pa:
stwiskami, Ogrodami, Lasami, Zaroslami, Młynami, Stawami, -
Karczmami, Browarem, z poddanemi, i ich Państwczyzną, po:
winnosciami, daninami, czynszami, iakie zawsze czynili, i dawa:
li osobnym Inwentarzem opisanemi: Który to Inwentarz do Kon:
traktu, a Kontrakt do Inwentarza ma się stosować: JWW. Jchmć
Państwu Tretterom w trzechletnią Arendową wypuszcza pos:
sessyą a to za Summę między sobą umówioną Siedm tysięcy złp
Pol: corocznie anticipative maiącą bydź wypłacona na ty:
dzień przed dniem, i Swiętem Śgo Jana Chrzciciela; Ktora to
Dzierżawa zaczynać się ma od dnia 24. Czerwca Roku bieżą:
cego 1794. a kończyć się będzie o tymże samym czasie w Roku
do Bóg 1797. z zwykłą po expiracyi Kontraktu rumacyą -
dwochtygodniową, i wywozem podwodami o mil sześć. Ażeż JW.
Jmć X. Biskup przy zawarciu tego Kontraktu odbiera do Rąk swo:
ich Summę za Rok należącą toiest złp: PW. 7000; przeto z odebra:
ney JWW. Jchmć Państwa Majorostwa Treterow niniejszym kwi:
tuie Kontraktem. Z swiey zaś strony JW. Jmć X. Biskup przy:
iąć deklaruie WJmć Panu Treterowi w Roku przyszłym
expens ktora będzie wydana na skromne wystawienie Folwarku,
i wyreparowanie Rezydencyi, obory, i Karczmy, do czego że iest
koniecznie potrzebne drzewo, oraz na wsparcie podanych grun
towych chałup, i stodół po większey części zdezolowanych, -
przeto JW. Jmć X. Biskup przyrzeka corocznie z Dobr innych

swoich

swoich toiest Zamszan po kopie, lub więcey drzewa Bugiem do brzegów Wsi Stawów przez lat trzy przystawiać, od Rzeki zaś WW. Jchmć Państwo Dzierzawcy Pańszczyzną swoią zwieść obowiązani będą. Obliguią się z swoiey strony WW. Jmć Państwo Treterowie: 1mo Utrzymywać w dobrym stanie Budynki Folwarczne, iako oraz wszelkie Statki, i sprzęty Jnwentarzem sobie podane, które w iakowey lidzbie przy obięciu Possessyi odbierą, w takowey przy expiracyi Kontraktu oddać będą obligowani, oraz zostawić połowę przychowku od Krów gruntowych. 2do Zasiewy ozime, i iare na dobrze uprawnych Kolach, od skiby do skiby, na przypadaiących do zasiewu Polach czystym ziarnem zasiane przy wyznaczonym widzu oddać; a gdyby znalazło się więcey zasiewu nad oddany Jnwentarzem, takowy nadsiew ziarna podług targu i ceny zboża, iaka będzie w ostatnim Roku około Bożego Narodzenia w Miescie Brzesciu Litewskim przez JW. Biskupa bonifikowany będzie. 3tio Podatek Podymnego Dworskiego do Skarbu Rzeczypltey wypłacać, oraz Dziesięcinę wytyczną Kosciołowi Mrozowickiemu należącą oddawać. 4to Ostrzega się tym Kontraktem, aby Poddani gruntowi nad Jnwentarz, i w nim opisane powinnosci do nadzwyczaynych robot pociągani, lub iakim innym sposobem uciemiężani nie byli, nadto aby zakaz był Karczmarzom Trunkow borgować Gospodarzowi osiadłemu nie więcey nad złł: ośm, a Parobkowi nad złł: cztery, i takowe długi za swoiey possessyi WW. Jchmć Państwo Dzierzawcy odbierać będą. 5to Przestrzegać będą całosci granic tych Dobr. W przypadku zaś iakowey o granice dyfferencyi, lub z tey zaczęcia Sprawy Graniczney, za zniesieniem się wprzód w tey okolicznosci z JW. Jmć X. Biskupem, łożona na to expens WW. Jchć Państwu Dzierzawcom powrócona będzie. 6to Obowiązani oraz będą, strzedz tego, aby dwa Gaie toiest Dembowy, i Olszowy w tamtym mieyscu bez lasu zostaiącym zasadzone, uszkodzane nie były, a to przez wyznaczenie dla dozoru ich Leśnego. 7mo Waruie się bespieczeństwo od ognia przez zalecenie wycierania

częstego

częstego Kominów tak Dworskich, iako i Wieyskich. Na o:
statek ostrzega się tym Kontraktem, iż WW. Jchmć Państwo
Dzierzawcy żadney sobie z tey Dzierzawy do JW. Jmć Xię:
dza Juryzdatora pod iakimkolwiek pozorem formować nie
będą pretensyi, lub żądać defalki, albo bonifikacyi (oprocz w
przypadkach prawem warowanych:) owszem ich wczesnie
iak nayuroczysciey zrzekaią się. Gdyby zaś którego Roku
na Terminie wyżey naznaczonym Summa Kontraktowa
wypłacona nie była, wtedy wolno będzie JW. Jmć Xiędzu
Biskupowi odebrać pod swoie rozrządzenie pomienione Do:
bra. Który to Kontrakt, i w nim wyrażone kondycye Strony
obydwie we wszystkim zachować, i dotrzymać sobie przyrze:
kaią, a w przypadku niedotrzymania Forum Ziemstwa
Brzeskiego Litewskiego do odpowiedzi sobie wyznaczaią, i na
to się podpisuią. Działo się w Warszawie dnia 15. Czerw:
ca Roku 1794.

Woyciech Skarszewski
Biskup Hełmski Pod-
kanclerzy Koronny mpp

1794 Rku Mca Junii 23. D. Jakowy Kontrakt przez Oby
watela Tretera przed Komissyą Wa Brzgo składany
Konnotuiemy

Klemens Machwic Komissarz Prezydujący
Jacek Paszkowski Komisarz
X. Fabian Sakowicz Komm.
Łukowski Komisarz
Stanisław Kłokocki Komm.
Thadeusz Ruszczyc Kom.
X. Stefan Paszkiewicz Kom.

Kontrakt o Dzierżawę
Mroźowicy

Kopia Obrachunku jaki Posłałem
JW Biskupowi d. 15 Julii 1795.

Summę Oryginalną Miałem 10579. od 24. Janij 94.
Na ten dług zastawione Brylanty w Zł: 6793.
Prowizyi Pułroczney po 6. Bankie: do S. Jana 94. Zł: 407. gr 15.
Pierwsze Półrocze Mnie Procent a f 2½ od tego z Kapit: f 169 gr 24
Reszta Kapitału Mnie Należąca ——— f 3786.
od Tego z Prowizyą Roczną po 5 ——— f 189. gr 9.

11345. gr 18

d. 11. Aug. 95. Odesłał Mi X Biskup Należytość
w tym sposobie: Pozostałe Malitowskiego f 4145 gr 3.
Brylanty w reszcie Summy, zostaią f 400.
z Prowizyą od S. Jana 95 po 8 %.
NB. Karte Jego winien oddać Mu iestem
ale tyż y Moy Rewers dany na Brylanty
odebrać jaką Niemi już Zapłacony

Niżey podpisany na mocy Plenipotencyi daney mi
od WW Jmci Pana Baltazara Trettera Majo-
ra Regimentu Gwardyi Pieszey J° K. Mci daię
ten Rewers JW Jx Skarszewskiemu Biskupo-
wi Hetmańskiemu, iako odebrałem „od niego" do rąk ~~[illegible]~~
podług obrachunku uczynionego resztę kapitału
y Prowizyą Należącą się Złł Poll Cztery Tysiące Sto
czterdzieści pięć y Groszy trzy Dico No 4145. gr
3, z których odebranych imieniem Pana moie-
go kwituię. A dla większey wagi y wiary ręką
moią podpisuię się. W Warszawie dnia 28
Lipca Roku 1795.

Kopia Reversu JWBJ
Kupon jaki dał Mali
towski odbieraiąc
f 4145. g. 3.

Niżey podpisany Zeznaie jako z Summy na tym Skrypcie wyrażoney Mnie służącym potrącam JW Jm Starszewskiemu Biskupowi Chełmskiemu Podkanclerzemu Koron: summę Złł: Pol: Sześć Tysięcy ~~oto jako Roczną opłatę czeladnie między nami umowioną y postanowioną z Dzierżawy Folwarku Mrozowickiego w Roku Kiniejszym 1794 czy 24 Junii Zaczynaią~~ ~~[illegible]~~ Pozostaie przy wkładzie JW Jm Biskupa ~~[illegible]~~ Złł P. 4579. Mnie należących. ~~[illegible]~~ ~~[illegible]~~ od dnia 24 Czerwca 1794.

N. N.

NB. W Przytomności Samego JW Biskupa w oryginalną kartę to wpisałem z Jego poprawkami jak stoi — biorąc się do Possessyi Mrozowicy do którey potrzeby nie dopuścili Mnie przez Rezolucyą Kommissyi Brzeskiey —

Młyn Konski w Stupy Sciany z chrustu, słoma Kryty.
Serwis Stary słoma Kryty.
Lamus stary z Drzewa
Spichlirz administracyjski
Chlewki na dwór z chrustu.
Budynek administracyjski frontem do Drodzinca z Komorami, sien, Izba Administracyjna z Kominkiem, z piecem, okien cztery, piec z Komina Kratkowym, przy wchodzie kuchnia w ścianach pod Komin — dwie na tył Budynku z przodu, piec sien, Izba Czeladnia z Komorą, piec, okien trzy — druga Izba obok drodzinca stodnia Accumbowana. — Obory dla Bydła w kwadrat zabudowane z Budynku Cielętnika z Chlewow skladaiących się te Obory frontem ku drodzincowi.
Stodoła duża z Drzewa Kartą wybudowana
Spichlirz z nowego Drzewa wystawiony. Sklep Drewniana stan, przy nim dwie Szop
Piwnica z Ziemi z kamieni 83. wymurowana
Budynek Piekarniany stary sien z Izbą maiący, obok Chlewki, tchorze zabudowanie płotem całe Chrustowym Opatrzone.

Ogrody trzy warzywa zboże, które się były Drzewa owockowe ale teraz Chmiel płotem Grodz.
Pola trzy, morgow Zasiewnych M. 585. dwie Jeszcze na inden morg rachuję
Łąki na worow 96. Item Łąki ogołem 284. worow
Dwa Gaiki Dembowy z Olszyny nie daleko Dworu.

Karczma na przeciw Dworu nabrzeżu drogi
Browar niedaleko tey Karczmy — Studnia. Chlewow dwa na wozy
Arenda Juncten f 900.

Kościół Parafialny Mirowicki wewnątrz ogrodzikach nie daleko Dworu Kytnowany
Perydencya Plebana — Budynek Czeladzi stodoły Chlewy &c
Probostwo X. Józefa Jawłoski — Poddani wszyscy Kytni Greco Unici
Młynow wodnych nie ma ale mogą być bo wiele Strumie — Jeziorek bywaiący

W Mirowicach Exystuie f 380. Kmieci Jary Ogrod Zyto Jęczmień &c — Chłopow 38. w Mirowicach
6 Pół Mile od Dworu zwie Bojary — 12. w Bojarach
Exystuie Kmieci f 146. — 6. w Zagrodnikach.
Wsie Ogrodnikow na Gruncie Dworu Kytnowana. Plebana Chłopow — 9.
Ogółem Exystuie f 381. gr 14 — Jęczmień 10½ Kartuzow 20. Kur 112.
W Ogrodnie dni 74 Kmieciem 108. Pieszych.

Powinności Poddanych. Poddani z włości czynszu Zł 2. podruszczyzny albo poforowego Zł 4. odbaci powinni — Pańszczyzna dni 2. sprzęgłych 2. Pieszych

Folwark Mrozowicki o Mil trzy od Janowa, pół Mili od Wysokiego Litewskiego a Mil 3 takoż od Brześcia położony — Lasek na opał w pomierności używany wystarczyć może

Z Trzechlat proporcya.

Wysiewy — Żyta korcy 102. garcy 29. Pszenicy korcy 6. Jęczmienia 25. Owsa 50 korcy. Gryki 6. Grochu 2. Prosa garcy 8. Siemienia korcy 2. Siana wozów 93. gruntowego — Błotnego 47.

Danina. Żyta 27 korcy Owsa 27. Jaj 301. Kur 148. Gęsi 10. Kapłoni 19. Arędy f 833. Czynsz f 524. Nasiłki baranie f 8. — In summa Intraty f 5612. gr 24. 9/16.

Zbiór Kreszensyi Żyta korcy 260. Pszenicy 3. korce Jęczmienia 80. Owsa 114. Gryka 30. Siana fur 107. gruntowego — Błotnistego 53.

Remanent. Krów 6. Jałowic trzech letnich 2. dwoch letnich 5. Buchay 1. Byczków 2. sztuk 16. Świń sztuk 8. Gęsi sztuk 10. Kaczek 5. Kur 10.

Naczynia. Stołów 6. Dzież 2. Sągwi 9. Cebrów 6. Tłoczków do masła 2. Skopów mlecznych Konewek. Żarna, wozów 2. Grzeble do wełny Rydle Siekiery Soch dwie. Pasypek słomianych. Skrzynka do sieczki &c &c &c.

In summa Czystey Intraty. f 5196. 22

za Dziesięcinę przez Dwór Mrozowicki dawaną f 301.

4895. 2.

Opisanie Powinności Poddanych Mirowickich Folwarku

Powinności Tygodniowe iest we wszystkich Dniach iednakowa tak Ich Opisuie
Item Poddani złych Dniow Zwłoki Iarmey tak Oziminę jako tyż Jarzynę Wsianey
Czynsu złotych dwa. Podworzowy, Alias porobnego W Any corocznie płacić powinni
oddaiąc Dworowi rzeczone złoki. Żyta Korcy 6. Owsu Korcy 6. Jęczmienia Kopturowe 2
Tey sztuk 32. Kiszon to dub y Iabłon zsamey tylko ziemi Oziminę Wsianey wybiera
2do Zwłoki Czynszowe Oziminę Wsianey płacą W. 16. Item Orzechy, złoki dwa Jarzyna W 12.
3tio Ogrodu Czynszowego otwartego W 4. Item Hreb. złoki talicy 2e W 4.
4to. Zagona Stawowego Oziminę zapłacą Ze miedzi 2. Zagona pod Jarzyną 4 ch
5to Wieś ogrodzili do rownego wsparcia Zgruntu Nolery wde Zboża Ospowego. Kuryzaie Jak Dworu
6to. Powinności Tygodniowe Oprzęgi włościanie tego Folwarku za rowną odbywaią Wieś: Z Zwłoki
Iarmey dni Osm Męskich ydm Osm. Białogłowskich. Która orzeczey Iarmey iest wyrażona
po dni 2. Męskich po 2. Białogłowskich Zprzężaią Oprzęgi Pańskie pieszo odbywaią powinni.
7. Gwałty do Zamku tak Jak w Klucz Janowskim Opisano, Coż Ich tyczy Gwałt do Ogrodu y Gwał
tu oraz Oprzężaiących tych Jak się Pharnie pełnić maią z Sochami do zabrania ytrzy do Za
8. Inne powinności Jak w Klucz Janowskim. Oprawa Wołkna Lnu y Konopi, Obrabiania.
Chędożenie mocenie się bez Parszywey odbywaią. Szarwarki do grobli mostow lubgwałty Zamkowe.
9. Karty Iwane Oszymbor Exekucyi przez woyta odbywać powinni. y dorkop wsiowy złoki płacących.
10 Stróże Kolejno do Dworu odbywać powinni.
11 Cmentarz y Kościoły tudzież Zboże odprawuie Ksiądz od 1 Siedl. wydaiąc dwa Skopa odbywać powinni.

Granice Folwarku.

Na Wschod słońca idąc wkoło wsi Bojar odmierzone Nolerzy dobrze Kupnik iest row
wodą rzeką zbiegaiącą wyrwany Którem rowem idzie do wsi Ostrzyżowa nadrl nabłok
iest Dąb Lwiany ar do Krzyż dołu Który przechodzi biorą granicą Mirowicy ku Mezinie Ostrzyżowey
przez Kopiec Semerkowe prostą linią między JP. Loputa odległe JP. Jurinem gdzie Kamień bez zadrzy
Krzyż, odtąd Kamienia idąc Polem JP. Jurina Smahgnii, albo Błotami Kolo Pola JP. Lysogórskiego O
Differencye Granic. Jacy JP. Josefy Antoni Jurinowie Siedlaci wsi Ostrzyżowa podali że
granicy w dacie tey z Mirowicy z gruntu lipowe Zwane Lasy między Zagaiem Jurinowem
odzwna Granicą czyli wyrzy wyrażonym, Owsem jak Stoi Zeznawali że W. Jurinowi
zabrali wiele gruntu. Ich zdzwna do tego folwarku Nalezących gradusy Differencyi nie
godzących gdy za Nas zdzwna granicząca mieszki grabarz przepisuie

O tey odbrei Lysogóry na wsi Kuszlowicy mby za zachod słońca idąc granicą dzisiaią albo Krzyż
Mieszkaiącym Matuszowem odtąd Dworu przez Błota iest dworka Nielgey gruntu Zwodzkie
ar do drogi idącey z Mirowicy do Wyszkowicy Zakroczy dwoch stoi Grusza wielka, odtąd gruntu
miedza Kamieniami z obu stron Nielgey gruntu Mirowickie od Zwodzkich. ar ku wsi Kuszly
ar odtąd Kuszlow obracaią się na wschod takich Okop Kamieniami wytrawny Krzyż Błotą się
gaiący Nielgey Kuszlowskie Kupczyzne pola odmierzonych. ar do tego Boru wkoło wsi Bojar
takąż granicą zaczyna.

12. Wołow y Koni [illegible] żadnych Poddanych nie maią wazyć y prowadzać Ich wiadomości Dworu. Odbywaią
Ie go Czynsu gotowe oddawać powinni

Powinności Woyta y Gumiennego Osobna opisuie.

Tabelle

Objasniaiące Jntratę Folwarku Mrozowickiego w Wdztwie Brzeskim Litt^im^ leżącego, z Xiąg Lustracyinych Kommissyi Rzpltey Skarbu Koronnego kopiowane

Tabella Wysiewow trzechletnich Ukosu Siana Da

ninny wszelkiey i Prowentow pieniężnych z podanego ogolnie Re

gestru Rubrykami na gruncie znayduiącemi się skonfrontowanego i komplowanego przez Jl. Mankowskiego Dyspozytora tegoż Folwarku podpisanego Sporządzona.

	Wysiew Zboża												Ukos Siana z Włości i Arendowanego						Danina gotowy grosz.																	
	Żyta		Pszenicy		Jęczmienia		Owies		Gryki		Grochu		Prosa		Siemie Siana				Danina Zboża				Drobiu			Siana	Arenda			Czynsz			za Nożki oznanie		Kanon z Wdowy czyż		Zysk na Soli		
	Korce	Garce	Korce	Garce	Korce	Garce	Korce	Garce	Korce	Garce	Korce	Garce	Korce	Garce	Lniane		Konopne		Grzebne		Żyto		Owies		Gęsi	Kapłony	Kury		Złote	Grosze	Złote	Grosze	Denary	Korce	Złote	Grosze	Złote	Grosze	Denary
															Korce	Garce	Korce	Garce	Korce	Garce	Korce	Garce	Korce	Garce															
w Roku 1787	108	6	5	30	29	"	53	6	8	"	2	8			9	1	25	2		91																		
1788	99	12	6	8	24	10	52	30	2	16	2	24			8	1		1	16	83																		
1789	101	6	7		22	24	46		8	16	2	4			8	1	8	2	8	107																		
Summa z 3 lat	308	24	19	6	76	2	152	4	19		7	4			25	4	1	5	24	281																		
Na Rok trzeci	102	29⅓	6	12⅔	25	11⅓	50	22⅔	6	10⅔	2	12			8⅓	1	11	1	29	93⅓																		
																					141	81	24	81	24	25⅞	56½	444	904	2500		1572	25		15	10		24	
																					47	27	8	27	8	9⅞	19	148	301⅓	833⅓		524	7/12		5	3⅓	10	8	

Summaryusz Intraty Roczney Folwarku Wroczowickiego z Wysiewow trzech letnich wyprowadzony

Imo z Wysiewów 3letnich Rok Srzedni po odtrąceniu Ziarna iednego na Zasiew

														Złote	Gr.	Den.
Żyta Korcy	№	102	gar.	29⅓	na Intratę	Ziarn 3	Effect Korcy	308	gr.	24	"	a	f 7	f 2161	gr. 7	3/4			
Pszenicy Korcy	№	6	gar.	12⅔	na Intratę	Ziarn 3	Effect Korcy	19	gr.	6		a	f 9	f 172	gr. 20	5/8			
Jęczmienia Korcy	№	25	gar.	11⅓	na Intratę	Ziarn 3	Effect Korcy	76	gr.	2		a	f 6	f 456	gr. 11	1/4			
Owsa Korcy	№	50	gar.	22⅔	na Intratę	Ziarn 2	Effect Korcy	101	gr.	12⅓		a	f 3,45	f 354	gr. 25.				
Gryki Korcy	№	6	gar.	10⅔	na Intratę	Ziarn 2	Effect Korcy	12	gr.	21⅓		a	f 5	f 63	gr. 9				
Grochu Korcy	№	2	gar.	12	na Intratę	Ziarn 3	Effect Korcy	7	gr.	4		a	f 7	f 49	26¼				
Prosa	№		gar.	8⅓	na Intratę	Ziarn 3	Effect		gr.	25		a	f 9	f 7		15/16			
Siemienia Korcy	№	1	gar.	11	na Intratę	Ziarn 2	Effect Korcy	2	gar.	22		a	f 7	f 18	gr. 24	5/8			
Konopi Korcy	№	1	gar.	29⅓	na Intratę	Ziarn 2	Effect Korcy	3	gar.	26		a	f 7	f 26	gr. 20	5/8			
Siana Grzebowego z Włości Łask z lat trzech Srzedni Rok biorąc Wozow								95⅓				a	f 3	f 281.					
Ditto Arendowego					"		"	47				a	f 2	f 94			3685	25	2/6
Żyta Odsepowego Korcy Warszawskich № 27								27	gar.	8		a	f 7	f 190	gr. 22	3/4			
Owsa D° D° D° №								27	gar.	8		a	f 3 gr. 15	f 95	gr. 11	1/4			
Drobiu Gęsi daninnych Sztuk №								9		2/6		a	gr. 24	f 7	gr. 15				
Kapłonow Ditto Sztuk №								19				a	gr. 18	f 1	gr. 12				
Kur D° D° №								148				a	gr. 12	f 59	gr. 6.				
Jay Dannych D° №								301				a	gr. 1⅓	f 3	gr. 10⅔		367	17	1/12
Czynszu z Włości podług Rewizyów z lat 3ch Rok Srzedni								biorąc	"		"	"	"	524 gr. 7⅔					
Grzebowego od tegoż Czynszu corocznie wybieranego od 100 poz. 1 Złp.								"	"		"	"	"	17 gr. 14¼			541	21	11/12
														Latus facit			4505	4	2/6

Dalszy Summaryusz Intraty Folwarku Mrozowickiego

		Złp.	Gr.	Denar.
	Transport Lateris	4505	4	9/16
Arędy roczney z Karczmy	f 833 ½ 10.			
a Nożki Baranie temiż Kontraktami warowane za kop 5 kopa a gr 20	f 3. 10.			
Kontraktowego od Arendy podług dawnych Zwyczaiów corocznie wybieranych od Tysiąca à f 18	f 15	851 ½	20	
Kanonu z folwarku Władyczyckiego Grawą od JW. Biskupa Turskiego JP. Wężykowi nadanego	f 8	8		
Od Krów Paktowych podług dawnego Inwentarza pozostałych Sztuk 6. à f 18.	f 108	108		
Z Ogrodów Dwornych	f 50	50		
Jn Summa Intraty roczney Folwarku Mrozowickiego		5612	24	9/16

Summaryusz Intraty Roczney Folwarku Mrozowickiego w Wdztwie Brzeskim Litt. leżącego przez Ur. Regenta Kwarcianego na Mocy Rezolucyi Przes. Kommissyi Skarb: Kor. dnia Mca Stycznia 1791 Roku sporządzony.

z Wysiewów trzechletnich Rok Srzedni po odtrąceniu Ziarna iednego na Zasiew

	Korce	Gar.				Złote	Gr.	Dz.	Złote	Gr.	Denary
Zyta Korcy — "	102	29⅓	na Intratę Ziarn	3	Efficit	Korcy 308	24	à f 6 q 15	2006.	26.	4 4/8
Pszeniey	6	12⅓		3	Efficit	Korcy 19	6	à f 9.	172.	20.	11 2/8
Jęczmienia	25	11		2	Efficit	Korcy 50	22	à f 5	253	13	13 4/8
Owsa	50	22		2	Eff.	Korcy 101	12	à f 4	405	15.	
Gryki	6	10		2	Eff.	Korcy 12	20	à f 5	63	3	13 4/8
Grochu	2	12		2	Eff.	Korcy 4	24	à f 7	33	7	9
Prosa		8		2	Effi:	Garcy	16	à f 7	3.	15	
Lnu	1	26.		2	Efficit	Korcy 2	22	à f 17.	53	20	11 2/8
Konopi	1	29		2	Efficit	Korcy 3	26.	à f 8 q 15	32	13	3 3/8
Siana Gradowego z Ukosu Łąk z Lat 3ch Srzedni Rok biorąc Wozow						93⅔		à f 3 "	"	"	"
Do Błotnego Wozow						47		à f 2 "	"		
Zyta Osepowego Korcy Warszawskich						27	8	à f 6. q 15	177	5	13 4/8
Osepu Owsa Ditto Do Do						27	8	à f 4	109	.	.
Gęsi Dannych — " —						Sztuk 9 3/8		à q 24	7	15	
Kapłonów Ditto " " "						Do 19		à q 18.	11	12	
Kur Ditto " " "						Do 148		à q 12	59	6.	
Jay Dannych " "						Do 301.		à q ⅓	3	10.	6.
Czynszu z Włości podług Rewizyów z Lat trzech Rok Srzedni biorąc									"	"	
Arędy Roczney z Karczmy " "									"	"	
Od Krów Paktowych podług dawnego Inwentarza pozostałych						Sztuk No 6.		à f 12			

	Złote	Gr.	Denary
	3016	15	12 3/8
	281		
	94		
	367.	19	14/8
	524	7	12
	833	10	.
	72	.	.
In Summa Czystey Intraty	5196.	22	7 7/8

Expensa wieczne podług teyże Rezolucyi potrącaią się takowe

	Złote	Gr.	Denary
Za Dziesięcinę przez Dwór Kościołowi Mrozowickiemu wydawaną — " — " — "	301	19	10
Restat Czystey Intraty	4895.	2.	15 7/8

1791. Dn 21 Jan. RK.PMK.

na Oryginale podpisano Fr. Xaw: Błeszyński RKRM

Papiery do Interessu z JW Skarszewskim
tyczące się Mrozowicy.

Bereźniewiczem.

O Inwentarzu jaki był – Wystawie. Piekarni. Izbę kuchnię. Ogrodzeniu. Obszyciu Budynków – Reparacyi Młynku... Podłogi. Zasiewach y reszcie Nich na gruncie, z sianem. Słomą &c. Naczynia Gospodarskie jakie były?

Rowach niewykopanych, Karczmie nie reparowaney, Poddanych wyszłych ze wsi. Jednego Ubitego. Piekarni Spaloney. Oszacie Possessyi y Zesłaniu Ekonomu. Dobre Bydło, wieprze, od bydła swoiej połowę Przychodu kiełt, w kątrakcie obowiązaną zostawić.

Z Bisku Chełm

Nędza Chłopow bo nie maią gdzie Mieszkać y na zimę wychodzą
Kaczmę budować — naymać ludzi do Obrobienia Pola;
— Piekarnię jaką gdyż się ta spaliła.
— Młynek Zepsuty
— Rowy nie są kopane.
Kontrakt Defalka, y na lat 6. Oręda.
Że wielu Zbiegłych nie maią gdzie powrocić bo Chat nie maią
— O Granice są dyfferencye.
Wieś Upadnie ieżeli Zasilenia nie będzie w Budowli —
Chłopom podupadłym trzeba dawać Zboża słomy Bydła Chaty budować
W kontrakcie od P. Horaima Drzewa spuszczenie kop kilka.
Dziesięcina tak wielka. Po iednym wole Chłopi maią.
Inwentarz dostać.
Rezydencyą wyreparować y przystawić.

O Biskupie Łuckim
O Zamszanach
O X. Chociszewskim
O Stanie Mrozowice
Zasiłku w Defalce
Drzewie Zamszan
Zabudowa polepszenia
Kontrakcie.

---

1. Kontrakt Narusiewicza.
2. Powinności Podłużnych, wypisać
3. Naiem Pańszczyzny cenę Oznaczyć
4. O Przechodach.

f 40. Gumienny na miesiąc Żyta garcy 18. Jęczmienia 6 Gryki 2 Grochu 2 Okrasy funtów 3. Podroby funtów 2. soli kwart 2.

30. Gospodyni do
25. Dziewce do
80. Dwoch Parobkow do
30. Pastucha — do

Trzech Siewcow Przysięgłych.

Woyt do Pańszczyzny Bajkoski.

Stępkoski
Ekonom Rocznie. Żyta Korcy 16. Pszenicy 1½ Jęczmienia 16.
Owsa 16. Gryki 4. Grochu 1. Siemienia 1. Wieprz. Kaban Baranow 3.
Masła garcy 10. Krow dwie skarbowych na Kabiał. Serow kop 2. soli 20 garcy.
Śledzi kop 2. Łoju funtów 20. surowego Koni 2. na stayni Pensyi f 200. bierze.

Czynszu Ogół f 806. groszowego f 24½ Żyta Korcy 28 garcy 28. Owsa 28. Jaj 28.
Gęsi 9⅝. Kapłanow 19. Kur 173. Jaj Kop 6. y 8.
Arędy f 1000.

Sperandu Tego Rocznia z Roku 1793.
Żyta Korcy 500. Jęczmienia 193.
Owsa Korcy 309. Prosa Kop 20. Gryki 22.
Pszenicy Kop 42. Siana fur 500.

W Mrozowicy 35
W Bojarach — 12.
Ogrodniki — 6.
do Xiędz — 9.
Chłopow. 62.

Stroż iden Tygodniowy, dwoch twarzych Jurzych.
Kobiet na Grodzie dwie Codzień.

na Bereźniewicza Zdałem.

1mo: Budowla Piekarenki z Izbą kuchnią Alkie
rzem za Drzewo z Zamszan.

2do Podług Przyłączonego Inwentarza wszystkie
Zasiewy y Szczegóły. y Przychowek połowe lietył.

3tio. O Determinacyą Czasu na przysłanie Eko
noma y Samemu Dziecmi

4to. Złożyłem w Depozyt u Niego Złł. 752. Moskie
skiemi rachuiąc Sztuka po gr. 40. na Krowy
lub Inną jaką Expens. na co Mam rewers
pod Dn. 19. Febr. 1794. w Warszawie. potniey
odebrałem.

Sercem Kochany Panie

Dobrodzieju!

Obowiązki.

1mo Obligi nasze Gospodarstwa y budowli.

2do. Wystarzanie dla Gospodyni. Sługi. Chłopcy - Urzędnicy - Gatunkowy. stan gruntów Pańskich Jemiano[illegible] wszelkich gatunków. Wapna. Gruntowanie. Cegły. Wapna. Obligi naszego Budowli. Serwitus. Powinności Poddanych. Obowiązki Zagrodnika Obligi nasze reparacyi. Dzieci ich. Wszystkie obowiązki Obronne [illegible] gospodarskich. Drabin gnatowych, Cegły, Kafloch. gatunków. Wapnie Obrzuconych. Mowiąc.

Obowiązki. Obligi Gospodarskie. Obligi

Obligi nasze o Zagrodach y Obligi naszego Zabudowania, opalenia Piekarni. Browarku Karczmy. Obligi nasze Possessyi. Zagrodniky Ziarna dla dosiewku, Obligi nasze o Transporcie Wozy. lub pozyczy Transportowych.

Obligi nasze o Transporcie Wozy. Obligi nasze o Transporcie Wozy. Obligi nasze o Transporcie Wozy.

Pierwszy dzień w Tygodniu Pańszczyzny zapłacić
po gr 15. w polu do żniwa drugi za trzeci y Gwałt po
tym.

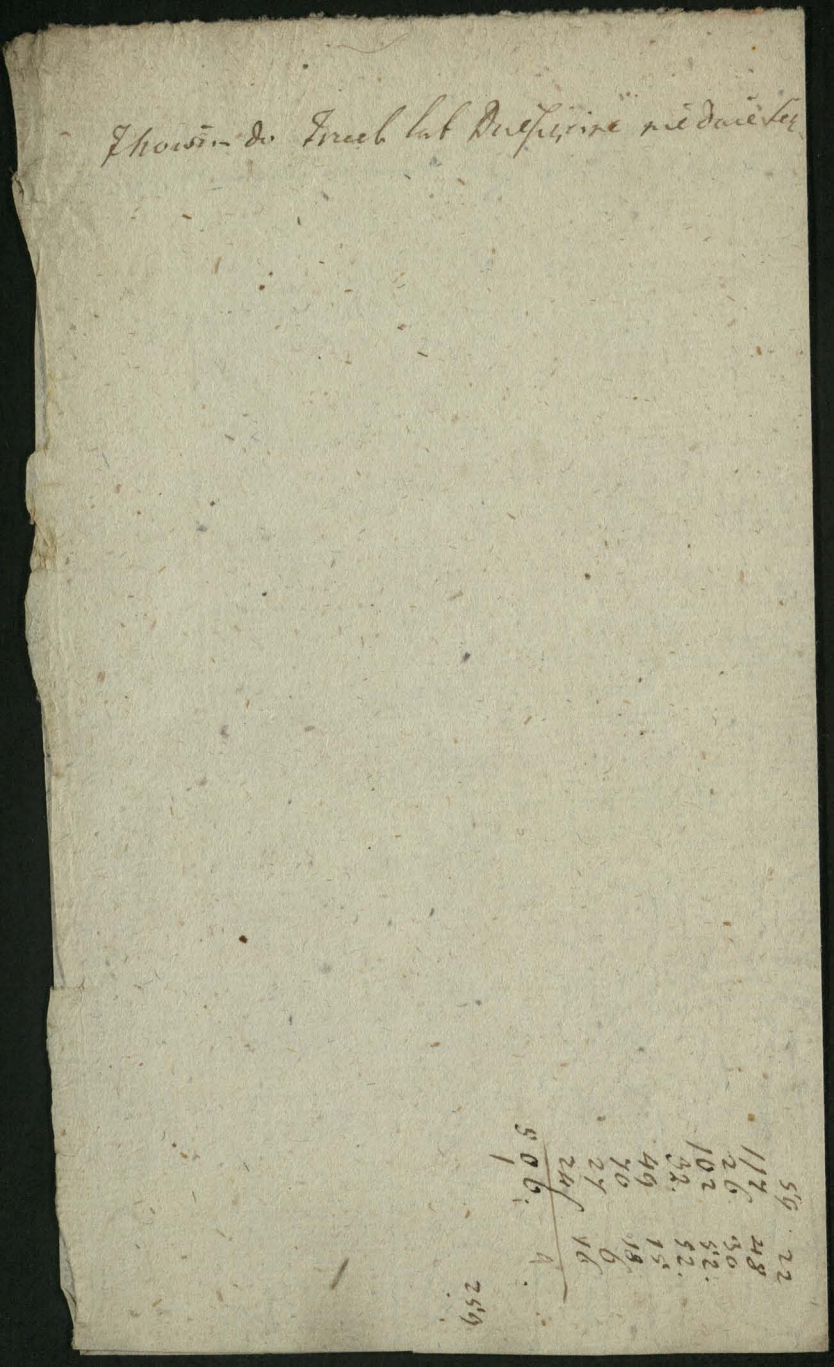

Do Bereźniewicza. Interessa do Mrozowicy.

O Wystawienie Piekarni y Drzewo na Izbę Ekonoma, zaspalony.
Zasiwy czy w stanie takim jak w Inwentarzu? Bonifikacya za to.
Bydło z przychowkiem, cieląt połowy
Reparacya Młynku. Karczmy.
Za Rowy nie kopane bonifikacyi f 1500.
Rachunek z gotowych danych Zł 752.
Na zagospodarowanie się na gruncie zboża co ma zostać
Stadki folwarczne jakie y w iakim stanie?
Zesłanie Ekonoma na May za widza do zasiwu
Naszę ziechanie Trzeczmi na Junius.
Powinności Poddanych odebrać Ich Czynsz y Fryczaie, Gwałty Stroże &c.
Za zbiegłych Chłopow - - y tych co Ich brakuie

Jak Biskup Narusiewicz te nowine przyimie
niech co innego pusci. –

Mrozowica by będzie dogodna dla nas?

Wieś Kłamanica pod Janowem Arędarz.
Wieś Rudawiec tam Arędarz pod Mrozowicą.

Struza że iest dobra w Mrozowicy.
Zabudowanie Gospodarskie.

Wszystko Podstoli Władyczyce Inwentarz
dla niego Tey Wsi, y granice wystarać się
Ekonom Stępkoski w Mrozowicy.

w Warszawie.

Pytel Marymątki kupić.

O spalenie Domku, Rowach, Karczmie reparacja
Młynek Zepsuty.

Wysiewa Żyta Korcy 80. – Mabyć 800 Korcy
Pszenicy – 3½ będzie Kop 60.
Siana fur – 500.
Arędy f 1000. Czynszu f 1000.
Owsa 309. Korcy. Jęczmienia 193.
~~Jagieł~~ Prosa Kop 20. Gryki 22 wozy.
Pszenicy 42. Kopy Sewpow 9.
Żyta do Spichlina 500 Korcy.

Speranda 1793.

Do Prasi Dybowski
~~Odziesięcina z Biskupem Nędzą Chłopów y~~
~~Drzewo Dom dla Mnie.~~

Rubl: 203.
53.
150
203. R:

f 1353. g 10.

50.
15.
2. 15.
67. 15. Prowizyi.

12000.
~~135~~

1353
67. 15
1420. 15

12000
1420. 15
11579 15.
1420. 15.
600.

12000
1420
~~11600~~
~~1400~~
10580
1420
12000.

200
6
1200.
18
1218.
134. 10.
1352 10
203.
20.
4060.
30 | 135 g 10

135. g 10
67. g 15.
202. 25.
Straty.



Zamszany. Sawin.
X. Wysiński. Kumow.

O Biskupie Łuckim. Zamszanach.
Xiędzu Chociszewskim.

Stan Mrozowicy Chłopow Xiędza, Budowli
Ich, Karczmy, Obory, Dworu, Młynku
Naiem Pańszczyzny do Pola. Kilku Zbiegłych
ze Chat nie maią, Zasiłku Ich w zboru sło=
mie w Wołach gdyż po iednym maią — Dziesięcina
tak wielka ktora do Intraty rachować się niepowinna
ile teraz Naiętą Pańszczyznę — Inwentarz. —
Lasu nie ma, wody.

Jeżeli Defalki nato y względu nie będzie jak Possessor
Zginiony tak tyż wieś rozeydzie się y wywroci —
Drzewem co Rok z Zamszan wesprzyć ją należy —
Reparacyą Mieszkania Przyiąć; y Kontrakt na
lat 6.

Biskup Chełm

O Repara: Karczmy.
wsi: Obory.
o Drzewie z Bugu y
zamszan.
o Kontrakcie . . .

450

#95. ℔ 8.

Kopia Kontraktu.

Między Jw. Mci Wcym Skarszewskim Biskupem Nelensem y Lubelskim Dziedzicem dóbr Kolbuch dla walorem kiedyś a Wc. WW. Balthazarem y Salomeą Zgniewczyńskimi Dzierżawcami większym Grodzkiego Pilzna Powiatu Stanęła Niniejszy Kontrakt, czyli Zaboprawa Slowa w następującej prosbie. Jw. Jmć X. Biskup maiąc dobra do Episkopii Biskupstwa swego Walorem że Slowa do Wsi Kolbuch do Kiel Kolbuchskich Folwarkami do Wsi Kolbuch Folwarkami Oborami y Stodołami Browarem Gorzelnią Karczmami Młynami Stawami Karczmami Browarem Gorzelnią y Jch Pańskiemi Gruntami Posiadłościami Dziesięcinami Jakie Dzierżawcy Czynili y Dworki Obydwa Inwentarzem Opisanemi Jakoteż Inwentarz do Kontraktu a Kontrakt do Inwentarza ma się Stosować, Wil. Ss. Dzierżawcy w Dzień Exekucyi Wyprzątnąć Episkopią a do Zasumowanie między sobą Umowioną Summę Złotych Polskich Corocznie antycipative maiąc być wypłacaną na Tydzień przed Dniem Swiętem S. Jana Chrzciciela Który to Dzierżawca Zakończać ma odbę Tydzień przed Dniem Swiętem S. Jana Chrzciciela Który to Dzierżawca Zakończać ma odbę 24. Czerwca Roku bieżącego 1794. ab exercitij ią będzie Olymde Summy Zaczynaiąc Rok 1795. a Kończąc Rok Pański 1797. Posyłkę po Expiracyi Kontraktu summa y Dwóch tygodniową z wywozem przedawanie o mil 6. Które Jw. Biskup przy Zawarciu tego Kontraktu odbiera do Rąk swoich summę Zaroh Talarów to iest Złotych 7000. przeto Zobrancy Jmć P. Małżonka Dzierżawcy Niniejszym Kontraktem; z swoiey Dary Strony Jw. Biskup przyrzeka Deklarować Jmć P. Dzierżawcy w Roku przyszłym Expens Która będzie wydana na Stawienie Folwarku y Wyreparowanie Rozdanych Obory y Chlewy do czego Dzierżawcy maią Drzewo Obory na Wsparcie Podanych granatowych Kalup y Stodoł powiększey części zdarzyć się mogących przeto Jw. Biskup przyrzeka w Roku 2 Dobr innych swoich to iest 8 Zamków Folwarków Browarem Gorzelnią do brzegu Wisły Stawów przez lat Trzy przystawiać od Kredy Dzierżawcy Zamkowy Jmć P. Dzierżawcy swoią Kwotą obowiązani będą, obligują się Folwarcy Strony Jmć P. Dzierżawcy Inwentarz utrzymywać w dobrym stanie Budynki Folwarczne jako Obory Stodoły Chlewy Inwentarzem sobie podane które w takowey liczbie przy obięciu Episkopii odbiorą w takowey przy Expiracyi Kontraktu oddać będą obligowani Obory postawić potrzebne Budynki od Słupów gruntowych. Do Zasiewu Zimy y Jare na dobre Uprawnych gruntach od Skiby do Skiby na przedawaiących Jmć P. Dzierżawcy Zasiane przy Expiracyi Kontraktu oddać Ogdyby Kontrakt się więcey Zasiewu nad oddany Inwentarz takowy nadpis Ziarna prosty targu y Siemy Zboża jakie będzie wypłacone Boże Narodzenia w Wiosce Brzeskim Chlewskim przez Jw. Biskupa Konstytuowany będzie. 3tio. Podatek Podymnego Dworskiego do Skarbu Koronnego Kościelny wypłacać, oraz Biskupie wszystkie to Jestowi Wszystkiemu Walorem oddawać. 4to. Ostrzega się tym Kontraktem Obydwóch Gruntów nad Inwentarz Gwoździ Opisane powinności do Nadzorcy maiących robot pociągani lub jakim przymusem Jobem Ubiegłym nie były nadto aby Zakaz Jw. Karczmarzom trunków Burgowe Gospodarom Piwa Tenem nie więcey nad Zł. 8. a Karobkowi nad Zł. 3. 5to. Ostrzega się będzie także Jej Granie Tych Dóbr w przedtym Zasiewy y Granie Dyferencyi lub Tey Zarzucie Sprawy granicznej Dzierżawcy się więcey powodować nie Biskupem Korona nato Jmć Państwo Dzierżawcom powracane będą

Die

Ekt. obowiązani oraz będą strzec tego aby dwa gaie świeżo dębowy y olszowy wtaremlyn Nieszaw. berlach. Zostaiącym zasadzone wykopane nie były Ato pomor wytrzebienie dla dobra Jmci pańskiego Item warnieią sobie sprzedawstwo od ognia pomor zalecenie wyżerania bydlęcego hamulcow tak drzewa jako y wieyskich. Nabytek ostrzega się tym kontraktem ie Jmci P. Dzierżawcy żadney sobie zdey Dzierżawcy do Jmci xiędza Jurisdatora pod jakim kolwiek pozorem formować nie będą pretensyi lub zgoła defalki albo domissiacy pomor w przypadkach prawem warowanych, owszem jak wszystkie jak stary dworzyszczy trzebaią; gdyby zaś którego Boże nabortnienie wyrzey patrzącemu summa kontraktowa wypłacona nie była zatrzy wolno będzie Jmci Xiędzu odebrać pod swoie rozrządzenie pomienione dobra. Które to kontrakt y wszim wyrażone kondycye strony obydwie wszystkim zachować godzimy się sobie przyrzekaią a w przypadku niedotrzymania punktow Jednostronnego dobrego bokiego do odpowiedzi sobie wyznaczaią y na to się podpisuią Działo się w Warszawie — — — Antoniech Starzeński Podstoli Podolski.

(L.S.)

Kopia Inwentarza na Grunie Mirowskim postawionego
Jw P. Stupow Michiewm. 1791.
Bydło. krow 6. Jałowic kroch letnich 2 dwoch letnich 2. S. Byczkow 1. Byczkow 2.
Świnie. Maciur starych 5. wieprzow 2. Kiernos 1.
Ptastwo Gęsi 10. Kaczek 5. Kur 10.
Naczynia. stołow wielkich 2. mniejszych 2. Dzież do chleba 2. Stągwi 3. Lebkow 3. Kuchlow do trawienia 2. beczka do masła 1. stupow mlecznych 3. konewek drzewn 2. Kratka 1. Kropiel dobrych 1. Zarzna do wyciskania 1. stępa rzezna 1. Cleyna 1. Zydel 1. stołkow okrągłych 2 prasa do wyciskania 1. Krahow dużych Miary dwie. pod Kraich 1. Kubieć 1. Kotrei y świeże 1. garcy drewnianych 2. Kwidow drzych 2. Kosnikow par 2. Kydel 1. Kichnic 2. Kiudel drzych 2. Kadzow Wołowych 2. Koch 2. Bron 2. Kołok 1. Kraszpel stolniaych 5 Skrzynka do pieczki 1.

Franciszek Kwiatkowski.
Karowik Kwiatkowski

Wyszły y jakie zostały y co się powinny.
Żyta Korcy 101. garcy 29. Pszenicy Korcy 6. Jarmużnika 25. Owsa 50. Grykli 6. Grochu 2. Prosa garcy 8. Siemienia Korcy 2. — Dawina Jaka teraz iest w Szyrpsie - Arenda złotych 1000. & & & Liana fun 500.

Prześwietny Cyrkularny JKMci Urzędzie Zaleszczyki

Niżey podpisany Posessor Wsi Trybu-
chowice swoim y Wielk. Komnackiego
Spolnego Posessora tejże Wsi Imie-
niem Prześwie Cyrkuły Urzę De-
klaruie ~~się~~ iż z oddaney Sum-
my na tę Wieś Trybuchowice
Złł Poll 16000. Rocznie Jako pod
tey Patentu de Data 8 9bris Ao
1794. Fassya od Procentu jako
wa zaydzie, Płacić Apelacuie
się* y Na to się swoim y Wielk.
Komnackiego Imieniem podpi-
suie. d. 14. Czer. B. Tr.

A. Kr.

* Uwiadomieniem Prześwietnego Cyrkułu
że Procentu od Tey Summy Podatki JKMci
y Officialistow Mieyscowych Płacić obo-
wiązany iestem

Do Interessu z JW

Biskupem Chełmskim.

w Zgłędem Summy.

Ukończono

w Rz. 1801.

w Lwowie,

Kopia Rewersu danego JW Biskupowi Helmskiemu.

Zeznaie tym Rewersem jako w moey Długu mego należącego mi podług Skrypta JW Bisk. Warszawskiego do Rąk Moich własnych Odebrałem Krzyż Biskupi Topasowy brylantami Osadzony, ludziesz Pierścień Smaragami podobnież wkoło brylantami Osadzony których obydwoch Sztuk opis Data przez Pana Szylera Jubilera iest wyszczegolniona, Obowiązuiąc się Naymocniey tymże Rewersem że gdy zaspokoiony zostanę w jakiesz kolwiek sposob w moim realnym długu tez Kleynoty w wyżs wyrażone w Naturze swoiey podług opisu w Datie wyszczegolnioney temusz JW Biskupowi powrocić winien będę — Na co się podpisuie 23. Kwietnia 1794 w Warszawie.

B. T.

Ja niżey podpisany daię ten dokument iako
z rąk WMPan Trotera odebrałem Brylanty
to iest Krzyż y Pierscżeien żółtemi topasami
służące JWMXię Skarszewskiemu Biskupowi
Chełmę Lubelę w moc daney mi Plenipotencyi
do odebrania y odwiezienia temuż JWXię Biskupowi
~~gd~~ iak tylko znaidzie się dokument WMPana Trotera
pod dą 23 Kwietnia roku 1794. dany na te Brylanty
winien go będzie JWXięże Biskup odesłać na co się
podpisuię dą 13 Lutego R 1801 W Lwowie
Karol Meler

Remanent Folwarku Mrozowickiego Obory Folwarczney oraz naczyń rożnych ~~według dawnego Inwentarza~~ na Gruncie przy intromissii pozostałych

Bydło

	Liczba Sztuk		Summa ℔
Krow	6		
Jałowic 3. Lett.	2		
Ditt. 2. Lett.	5		
Buchay	1.		
Byczkow Wypustt.	2.		16

Swinie

Macior starych	5		
Wieprzów	2		
Kiernoz	1		8

Ptastwo

Gęsi	10		
Kaczek	5		
Kur	10	℔ Sztuk	25

Naczynia	Liczba naczyń
Stołow większych	2.
Dittº mnieyszych	2.
Dzież do chleba	2.
Stągwi	8.
Cebrow	3.
Tłuczkow do masła	2.
Beczka do masła	1
Skopków mlecznych	3.
Konewek dużych	2.
Konewka mała	1.
Trynog do chust	1.
Żarna ze wszystkim	1.
Stępa ręczna	1.
Dittº oleyna	1.
Żydel	1
Stołków okrągłych	2.
Szafa w Spiżarni	1.
Szankow dawney miary	2.
Bułszaszek	1.
Ćwierć	1.
Korzec i ćwierć	2.
Garcy drewnianych	2.
Świdrow dużych	2
Sosnikow par dwie	2.
Rydel	1.
Siekier	2.
Kłodek	2.
Wozow wołowych	2.
Soch	2.
Bron	2.
Łotok	1.
Nasypek słomianych	5
Skrzynka do sieczki	1.

L. Franciszek. Chocieszewski L. H.

Liczba Gospoda	Konie	Woły	Dni męzkie	Dni Szeladzi	Gwałty	Czynsze	Daniny	Jaia	Kury	Gęsi				
	1	2	2	2										
	Wasyl Lach													
	1	2	2	2										
	Iwan Pauluczek													
		2	2	2										
	Mikołay Pauluczek													
					Ogrodniki									
		2	2	2										
	Jozef Oszypiuk													
		1	2	2										
	Petruk Lesczuk													
		1		2										
	Anna Pauluczykow													
		1	2	1										
	Jozef Klimiuk													
		2	2	2										
	Nesciar Leyczuk													
		2	2	2										
	Hryc Leyczuk													
					Wieś Bojary									
	Michał Szyscuk Polowy													
		2	2	2										
	Jakow Kozlik													
		1	2	2										
	Andrey Antoniuk													
			2	2										
	Michał Chryciuk													
	1	2	2	2										
	Iwan Klimiuk													
	1	2	2	2										
	Waszyl Łukasiuk													
			2	2										
	Gieryło Deyneka													
		2	2	2										
	Hryc Deyneka													
	1	2	2	2										
	Jozef Traczuk													
		2	2	2										
	Michał Traciuk													
		2	2	2										
	Jakow Jaroszyk													
		2	2	1										
	Dmitr Deyneka													

Dzies. Zagroda	Wołty	Konie	Dwuletnie	Cielęta	Gwałty	Czynsz	Danina	Jaia	Kury	Gęsi
	1									
1	Stiepchan				Lach					
	2		2		2					
	Nikita	2			Mucha					
	2				Woit					
	Chwedor				Petruczyk					
	2	1	2		2					
	Józef				Rabosiuk					
	2		2		2					
	Iwan				Wrasiuk					
	Martyn	1			Sucez					
	2		2		2					
	Chwedor	2			Boszuk					
	2		2		2					
	Iwan				Sorediuk					
		1			1					
	Iwan				Rasiuk					
	2		2		2					
	Martyn				Rudyc					
					2					
	Dawid				Kondrasiuk					
	2		2		2					
	Martyn				Daudka					
		1								
	Kondrat				Karpiuk					
	2		2		2					
	Jakow				Matfiyczuk					
		1								
	Hryc				Protasiuk					
	2		2		2					
	Andrey				Dawidiuk					
		1			1					
	Chwedor				Protasiuk					
	2		2		2					
	Chwedor				Rudyc					
	2		2		2					
	Prokop				Dawidiuk					
	2	1			1					
	Wawrzyn				Dawidiuk					
	1	1	1		1					
	Grzia				Dawidiuk					
	1		1							
	Hryc				Koziot					
	1		1		1					
	Semen				Koziot					
		2			1					
	Petruk				Carasiuk					
	2		2		1					
	Anusia				Kozicha					
	2	1	2		2					
	Andrey				Kozik					
	2		2		2					
	Józef				Daubczek					
	2	1	2		2					
	Iwan				Chwedoruk					
	1		1		2					
	Anna				Chwedorukow					
	2		2		2					
	Semen				Lach					
	2		2		2					
	Chryc				Petruczuk					
			2		2					
	Anton				Andrejuk					

Instrukcya do Mrozowicy.

Trakt. na Mińsk, Siebie, Mardy Łosice Konstantynow Janow. w Mrozowicy.
w Janowie oddać list W. Bereznie wiczowi Respons na powrot zamowić.
w Mrozowicy. JP. Stępkoskiemu list oddawszy, przenocowawszy, iechać do Wgo Podstolego Wężyka y z Nim obszernie o sposobach Gospodarstwa Obięcia. Ekonomie ktorego mi obiecał pogadać, dawszy mu czas do robienia interessow, dni kilka bawiąc w Mrozowicy na Respons czekać lub do niego poiechać — w Mrozowicy starać się dostać Instruktarza Pańszczyzny od JP. Stępkoskiego, Jakie czynsze, robocizna Stroże, Warty, Gwałty, Szarwarki, Podroszczyzna, plewidła, Przędza, Granice, Pola Łąki, Ogrody Jarzyna Zasiwy. Dziesięcina Plebanowi, jego Poddaństwo granice, tudziesz wiele Chłop lub Dziewka przez dzień czego zrobić powinna? co na Piśmie mieć staraniem będzie.
= Z Arędarzem pomowić y Kontrakt taki jaki miał iżeli zechcę zostawić czyli się zapewnić, lub o Innego postarać się.
= Koło Budowli wszelkie robić staranie y Prosby żeby się posuwała dla możności mieszkania, nietylko Ekonomowi ale y nam.
= Inwentarz jaki przyłączam wcześniey przeglądać y przysposabiać do oddania go jak iest wyszczegulniony.
= Parobkow dwoch lub trzech zamowić z oznaczeniem płacy jak brali, lub taniey do Dworskiey służby, Gospodynią ktorą zamowiłem, Chłopaka dla mnie do Warszawy gdyby można upatrzyć zapomocą JP. Stępkoskiego.

= Przymawiać się

= Przymawiać się żeby zostawili na gruncie na Ordynarye y życie Naszej z ludźmi, Końmy, to iest Zboża siana, słomy y co można na zaczęcie gospodarstwa.

= Upatrzyć Gumiennego Woyta, Zpisawszy całe Poddaństwo z Imienia y Przezwiska z ich dobytkiem Powinnościami z jak wyżey. ludziesz ktorey y wielu zbiegło.

= Ogrodzenie żeby w całości było Zasiewy, Młyn Koński wyreparowany,

= Jeżeli Łąki już doszły żeby choć przed S. Janem Kosić zaczęte były

= Piekarnią czyli Mieszkanie jakie przysposobić jak Nayprędzey.

= Wynotować Wzięte Czynszu Chłopi płacą w pieniądzach y jakie Daniny.

Regiestr Ogrodu Zasianego Czym. na Gruncie w Mlozowicach

Maku - Zagonow. 6.
Borakow Zagonow 24.
Marchfi Zagon - 14.
Kartoflis Zago 19.
Wysadkow Grząd - - 2.
Ogorkow Zagonow 12.
Pietruszki Zago - - 11.
Cybuli Siewki Zago - 2.
Cybuli Sadzoncy Zagono. 3.
Fasoli Zagonow - 10.
Brukfi Zagonow - 10
Bobru Zagonow - . 3.
Rzepy Zagonow - . ~~4~~5.
Kapust Zagonow 14.
Kolendry Zagon . - - . 3.
Pasternak na ~~two~~ Całym ogrodzie
Czarnuszki Zagonow - - 3.

Bukwi Kapustę Fytun Pory Selery to Jm P. Ekonom Sadzi ieszcze będzie

200

Kopia Inwentarza na Gruncie Mrozowicy.

Bydło. Krow 6. Jałowic 3 letnich 2. Dwoch letnich 5. Buchay 1. Byczkow 2.
Swinie. Macior starych 5. Wieprzow 2. Kiernoz 1.
Ptastwo Gęsi 10. Kaczek 5. Kur 10.

Naczynia. Stołow większych 2. mnieyszych 2. Dzież do chleba 2 Stągwi 8. Lebrow 3. Tłuczkow do masła 2. Beczka do masła 1. Skopow mlecznych 3. Konewek dużych 2. mała 1. Trzynog do chust 1. Zarna dewszystkim 1. Stępa ręczna 1 Oleyna 1. Zydel 1. Stołkow okrągłych 2. Szafa w spi zarni. Szankow dawney miary 2. Pułszanek 1. Ćwierć 1. Korzec y ćwierć 1. garcy drewnianych 2. Swidrow dużych 2. Sosnikow par 2. Rydel 1. Siekier 2. Kłodek dużych 2. wozow wołowych 2. Soch 2. Bron 2. Połok 1. Nasypek słomianych 5. Skrzynka do sieczki 1.

X. Franciszek Chociszewski

Kanonik Hełm.

1791. Roku

w Czerwcu.

Wysiewy jakie być powinny. Zyta Korcy 101. garcy 29. Pszenicy Korcy 6. Jęczmienia 25. Owsa 50 Gryki 6. Grochu 2. Prosa garcy 8. Siemienia Korcy 2. —— Danina jaka teraz iest y Czynsze — Arędа. &c &c

Zyta Korcy 78 y Garcy 19 y kwart 3. Pszenicy ozimey Kor 5 y Gar 14. Jęczmienia Korcy 25 y Gar. 2 Owsa Korcy 50. Gar 22 y kwart 2. Grochu Korcy 2 garcy 12. Prosa Garcy 8. Siemienia lnianego Kor. 1 Gar 11. Konop Kor 1. Garcy 29. Gryki Korcy 6 Gar 19 y kwart 2

Instrukcya y Inwen
tarz do Mrozowicy.

202

Papiery
do Interessów
z Ill: Ant: Hrab.
Dzieduszyckim
z lat 795. 6. 7. &c

Copia Plenipotencyi

Vigore cujus infrasubscriptus meo Successorq meorum nomine ad omnes et singulas Causas in quovis Subselio Regnorum Galiciae et Lodomeriae Ratione quorumvis praetensionum rerum et negotiorum incidentes pertractandas in meum verum legitimum ac indubitatum Specialem Plenipotentem Meum Thomam Głowacki eligo ordino et constituo, dans eidem plenariam facultatem omnimodamq potestatem Causas quasvis debite promovendi Juramenta Offerendi defferendi et attentandi a Decretis Appelandi Revidendi, Complanationes inerendi Compromissa Inscribendi, Summas levandi delevatis nomine meo Quietandi, Scripta v. Petita ac Justificationes pro Ratione circumstantiarum exhibendi Commissiones attentandi et omnem ad debitam Juris finem perducendi alios ve Plenipotentes cum limitata facultate in locum sui substituendi, Promittens et Inscribens me Id totum quid quid per praedictam Specialem Plenipotentem actum gestum constitutum ve fuerit pro rato et grato susceptorum nulloq modo contradictorum fore Tuam quidem Plenipotentiam per amicos subscriptam quorum Subscriptiones Jis et eorum Successoribus nocere non debent propria manu Subsigno Sigilloq munio ac Intabulari permitto Datt Leopoli die 2 Julij 795. Anno. —

Valerianus Comes Dzieduszycki Cum Act.

L. S.

Qua Amicus Subscribo Leonardus Zieleniewski

Qua Amicus Subscribo Paulus de Nowosielski

Plenipotencya JP.
Głowackiego dana.

:491:
:126:
:68:

Bizy na podpisie Wyrażony Jak
~~Ta~~ Ta asekuracya Robi w Rze
ce W: Tomasza Stowackiego =
~~Skarb:~~ Brand: Mocowanego Pełnomoc
ta JW Hrabi Walerjana Zridusz
kiego Szambelana Jeknści. Ze Kwo
ta ~~skrypt~~ JW: antoniego Zridusz
go Rdi: ego ~~[illegible]~~ ~~Jak~~
~~Kam~~ pod Data: 11: odbiorau gdy =
iednak podług ~~[illegible]~~ Kompanacyi
y asekuracyi Domey mi przez W:
Tomasza Stowackiego Summa ~~[illegible]~~:
~~[illegible]~~ ~~[illegible]~~ ~~[illegible]~~ ~~[illegible]~~

Kopia Mego Skryptu
w Głowackiewiu danego.
26. Julij 96.

Kopia Simplex.

Niżey na podpisie wyrażony Zeznaię Niniejszym Skryptem moim w Ręce w Balthazara Tretera Majora Gwardyi danym iż winien Onemusz Zostaie długu rzetelnego y Ręką daynego Summę od niego pożyczoną Siedemnaście Tysięcy Sto dwadzieścia Złotych Polskich dziś N° f 17120 Którą tą Summę w Złocie Sztuk Czerwonych Złotych Obrączkowych # 628 w Monecie Zaś Krajowey Zł 5816 do Rąk własnych Odebrałem Zabezpieczaiąc takową Summę na Dobrach Moich gdzie Kolwiek leżących Obowiązuię się temusz w Treterowi na dniu 17 lutego 1795 to iest Za Rok w powyżey wyrażonym gatunku 17120 Zł: oddać y wyliczyć bez Prowizyi, w przypadku Uchybienia punktualności na tym terminie forum Sądów Ziemskich Warszawskich Natenczas y ten Skrypt Ręką własną podpisuię d. 17 Lutego 1794 w Warsz.

Antoni Dzieduszycki

d. 24 Janu 1795 wypłaciłem W. Majorowi Treterowi Summę Siedem Tysięcy in Vim tego Skryptu.

W. H. Dzieduszycki

Pis WWXL

Kopią Skryptu tego iako Oryginałem zgodny Ręką własną podpisuię W. H. Dzieduszycki

Kopia Skryptu JW Pisarza
Dziedaszyckiego

Summaryusz Dokumentow z Terminami Moich 1794.

1mo. U Xię: Jabłonowskiego 24. Junij z Prowizyą — $2000.

2do. U Xię: Jabłonow: 30. Janu: 1794. z prowizyą od — $570.
Assekuracya Berna.

3tio. U P. Prota Potockiego. 2. Julij 1793. odtąd Prowizya — $267. f9.

4to. U Kabrego z Terminem 18. Aug: 1793. — — — $100.

5to. U Teppera 1. Febr: 1794. wpisana Prowizya — — $450.

6to. U Biskupa Skarszewskiego z Termi 24 Junij 94. $667.
Prowizyą już Mam zapłaconą —

Wexla u P. Prota Kossiego.

7mo

207

1 GR. SR.

Actum Varsaviæ in Judicijs Solitis Officij Castrensis Capitanealis Varsaviensis, Die Duodecimâ Mensis Decembris, Anno Domini, Millesimô, Septingentesimô Octuagesimô, Nonô.

Inter Excelentem Josephum Schaber Hirurgo Medicum Actt per Gsum Stanislaum Pieniązek; Mfcum Balthasarum Tretter Capitanum in Exercitu Magni Ducatus Lithvaniæ Citt pltr; Judicium Solitum Officij Castt Capitt Vars, Citationem Partis Actoreæ pro Solutione Quotæ Novem Aureorum hung Reversali quodam Die Duodecima Maij Millesimo Septingentesimo, Septuagesimô Quinto Annô in Pignus Frameæ contractæ editam, et coram Actis Castt Vars Die Septima Mensis et Anni labentium recognitum decidendo; Quoniam Assecuratio præmissa ab Annis Quatuordecem nullis Actis inserta disputatur; Attamen Prætensio eadem præmisso Reversali Una cum Pignore attestata esse liquet; Proinde Judicium præmissis attentis statuit quatenus Mfcus Tretter Quotam Novem Aureorum hung citra Provisionem ad rehabitionem Frameæ, coram Actis Castt Vars In Octo ab Actu præsentis Decreti Septimanis cum Luita

Pœna

Pœna Trium Marcar. poll. Judicio suo per Medium in-
instanti sub solito Rigore solvenda, ad Manus et Quieta-
tionem Partis Actoreæ seu ejus Specialis Plenipotentis
sub Pœna Banitionis in Casu Contraventionis circa
Manifestationem faciendam publicanda solvat et reali-
ter enumeret. Decreti præsenti Vigore. Ex Dcti Judor. Solit. Offi
Cast. Capitl. Varo Rscrm

Egit Niemiera

Inter Excelentem Schaber et Mfcum Tretter Solutionis.

Decretum

Dn: 12. Xbris 1789

In Judicijs Solitt Varnibus

6. Febr 1790

Na dzień ~~28. Jan~~ : zapłacić R 9 Luty
Złł. 4. gr. 24.

1790.

Zapłaciłem y Kwit w Grodzie iż 6.
Lutego warszawskim Jeznany 1790.

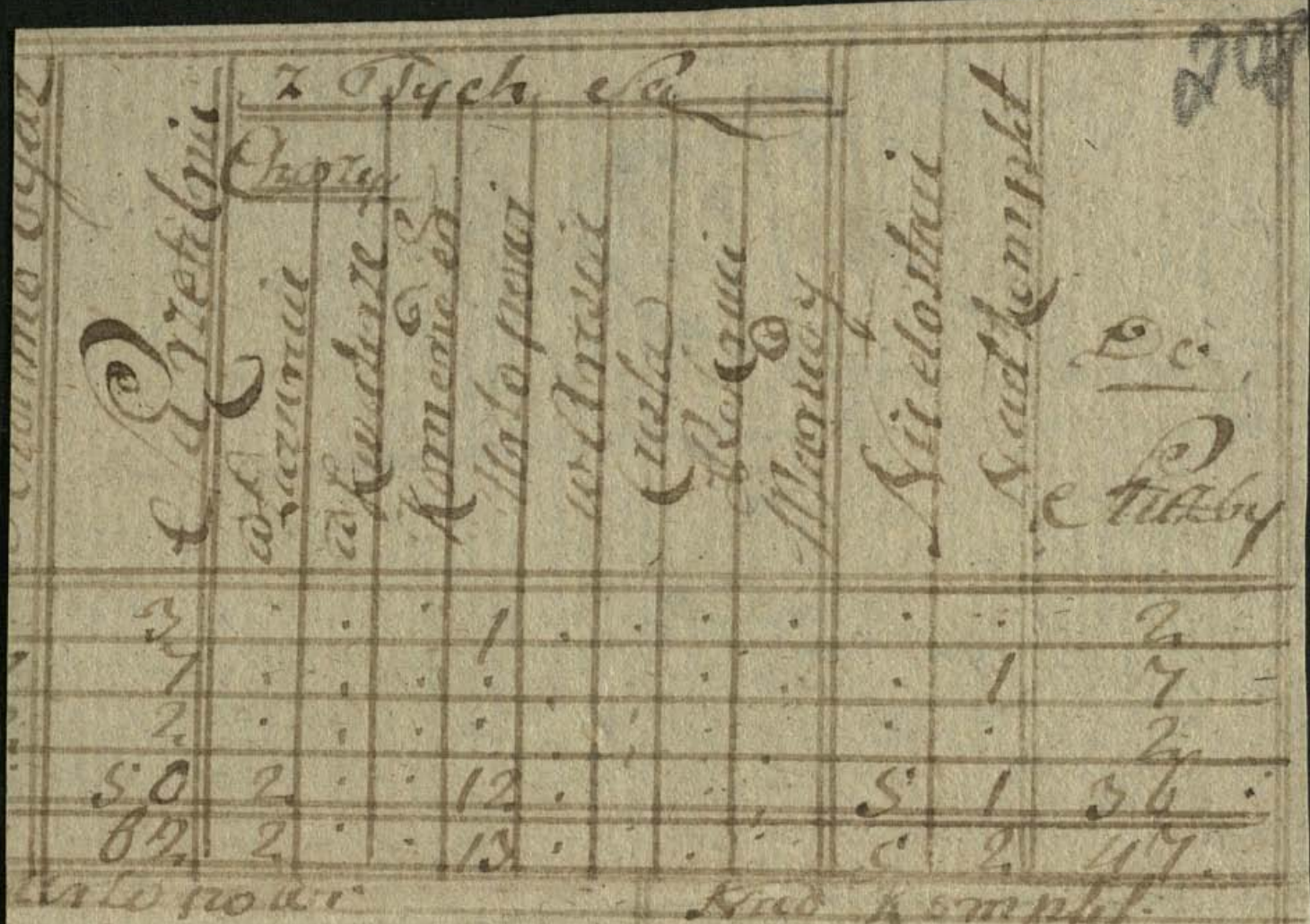

210

Biorę od Jmć. Pana Stabra Doktora na fant
Karabelę w Srebrze oprawną Czerwonych złotych
Dziewięć No 9. #. które na dniu 29. Maja 1775
oddać deklaruię. dnia 12. Maja 75. w Warszawie

Bał: Weller. Porucz:

Mr. Treter. à 15. #
d. 12. July 1774.

Skrypt JP Tretera JPu Szabro
wi służący



Zapłaciłem # 9. f 4. gr 24. ię 6. Febr
1790. Kwit Grodowy w Aktach
warszawskich, znaydnie się.

211

19
31
6.
56

Actum Varsaviae in Judicijs solitis Officij Castrensis Capitanealis Varsaviensis Die Duodecima Mensis Decembris annô Domini Millesimo Septingentesimô, Octuagesimô, Nonô.

Inter Excellentem Josephum Schaber Chirurgo medicum actorem per Gcum Stanislaum Pieniązek, Mcum Balthasarum Tretter Capitanum in Exercitu Magni Ducatus Lithvaniae Citt pltr Judm Solitô Officij Castô Capitô Varsaviae: Citationem Partis actoreae pro Solutione Quotae Novem aureorum hungarum Reversali quodam Die Duodecima Maij Millesimo, Septingentesimo, Septuagesimo Quinto anno in pignus frameae contractae editam et coram actis Castô Varsaviae Die Septima mensis et anni labentium recognitam decidendo, Quoniam assecuratio praemissa ab annis Quatuordecem nullis actis inserta disputatur, attamen praetensio eaque praemisso Reversali unâ cum pignore attestata esse liquet; Proinde Judm. praemissis attentis statuit quatenus Mcus Tretter Quotam eamque Novem aureorum hungarum citra Provisionem ad rehabitionem Frameae coram actis Castô Varsaviae In octo ab actu praesentis Decreti Septimanis, cum Quita Poena Trium Marcarum Polonicalium, Judicio suo per medium in instanti

sub

solito rigore solvenda ad manus et Quietationem
Partis actoreae seu Ejus Spl̄is Plpt̄is sub Poena Bāonis
in Casu Contrarij circa Māonem faciendam publicanda
solvat et realiter enumeret Decreti Tenor rigore
Ex Drtti Judr Solito Officij
Casti Capitis Varij rerum

Lgit Niemiera

Intern Schaber et
Mcum Tretter Solum

Decretum

d 12 Xbris 1789

In Jus Solid Van

d 6. Febr. 1790. Kunt.

Niżey podpisany daie to moie Zapewnienie Jałuborowi tym sposobem
jako w służbie mojey lat sześnaście przebywszy wiernie Jego
Ukontentował się. Ale ~~do tego~~ Jegomość [illegible] sobie ~~[illegible]~~
~~[illegible]~~ Recommendacyą Mu daię, ~~[illegible]~~ ~~[illegible]~~
~~[illegible]~~ ~~[illegible]~~

Zaświadczenie
Dane Jakubowi
memu.
1. Junii 91.

Przez kopią

Kopia do Felix. 19. Febr: 1793.

Gdy Mnie o Rude zagadniesz winienem li rzetelną prawdę y Przysługę Przez Przywiązanie y
przez względy rożne, co wszystko zważywszy do takowey z Kłaniam się dania Ci
rezolucyi — Nie masz temu Niedziel Kilka jak Brat Possessorki Moiey P. Mycłowski
był u Mnie y dawał o Mi słownie 5 Tysięcy za Moie Dziedzictwo na Rudzie, to prawda
li piszę jak sobie dobrego życzę, nieukończyłem z nim; Znać Bog tego nie chciał
do Twoiey Propozycyi nakłania Mnie Zonka Moja Dożywocie na wszystkim Maią
ca, y Przywiązanie Moie do ciebie y Imienia, niechcę więc Bog błogosławi odstę
pniemy Ci z małemi dwoma kondycyami 1mo Donacyą w Warszawie Ze Znamy za Cenę
z porękawicznym Moiey Salusi za #150. Zł. Do Zadnych odpowiedzi Prawności Ewikcyi Processow z Gruntu
pochodzących przez oddania Dokumentow jakie mam y zapłacenia Moich własnych Długow Possessorowi
Czaniawskim #12. obowiązany nikomu nie będę. Rozumiem Zem w tym kroku wszystko zrobił Co
Mi affekt do kochanego Felixa dyktował ~~Zapomniawszy o sobie y dziecku Moim~~, odłożywszy
Interes Moy y Sukcessorow moich do czasu szczęśliwszego = Przyieżdżay więc kochany Bracie
trzema końmy bryczko swoią nie będą cię kosztować nic w Warszawie obroki siano y
Twoy stol z mieszkaniem u Mnie = Łacinniki napiszę li Tranzakcyą y Donacyą Jak My
sława co do ktory dotrzymamy, y Pończochu z Salusiowi danym dobrego

Maryasz
Wisk
Papury
Rumelpilnicka
Kalabraha
Kreszczymann.
Domino
Gąska
w Kości mydło.
Kapucynek.
Bilbok
Patryotka
Cwik.
w Kotka.

Kopia do Felixa o Rudzie
19 Febr 1793.

Kopia skryptu danego Wm Szlubowskiemu ię 6. Xbris 1783.
na Tysięcy Sześć. a Prowizyi wpisaney na Trzy lata. po 7. f.
Niżey podpisany zeznaie tym moim skryptem w ręce WJP Szlu
bowskiego danym iż ia potrzebuiąc pieniędzy na kupna Kom
panij piz przezemnie zatargowaney biore pożyczonym spo
sobem od WJP starosty summe Zł 7260. y obliguie się iż ieżeliby
Wm Szlubowsk podobało się nabydz odemnie dziedzictwa schedy w do
brach Ruda, tedy też schedę na mnie przypadło to się rozumieć
ma samą wieś Rudę za każdą rekwizycyą Wgo Szlubowskiego
odrezygnować y ustąpić za summę wyżey wyrażoną przyrzekam
y obowiązuię się. gdyby zaś Wm Szlubowskiemu nie podobało się
nabydz odemnie wsi Rudy o tym mnie w przeciągu Roku iednego
adaktu dzisieyszego rachować się maiącego uwiadomić ma.
a ia w takim przypadku o innego kontrahenta starać się powi
nienem. ieżeliby iednak trafiał mi się przedwyiściem Roku kon
trahent na pomienioną schedę ia o tym Wgo Szlubowskiego uwia
domić winien iestem który gdy zezwoli y przedwyiściem Roku
odrezygnować moią schedę wolen y mocen będę. a że summa wyżey
wyrażona w gotowiźnie mi iest przez W Szlubowskiego na potrzebę kupna
Chorągwi pożyczoną przeto oneż nietylko na wyżey wyrażoney mo
iey schedzie dobr stoiących y summ, ale też y na wszelkich rzeczach
moich a mianowicie Pensyi moiey z kupna Chorągwi zapewniam y
zabezpieczam.

Zabezpieczam: y tez od dnia dzisieyszego za lat trzy ratami to iest
na dzien 6. grudnia Roku 1784. Zł. 420. Na tenze dzien y Miesiąc w Roku
1785. Zł. 420. Zas na dzien tenze y Miesiąc Roku 1786. Zł. 6420. do Rąk
Wgo Szlubowskiego lub zlecenie od niego maiącego wyliczyć obliguie się
gdyby zas za zezwoleniem Wgo Starosty przed wyiściem roku przyszło
do sprzedaży schedy moiey na ten czas z tey sprzedaży nadewszystko
summe Wu Szlubowskiemu należącą zapłacić powinienem y obo
wiązuie się z warunkiem - iż: Jezeliby przed temi terminami
albo schedy moiey Wsta nabył albo ja one komu Innemu odprzedał
na ten czas Wsta Prowizyą od Summy Zł. 6000. po 7. od sta rocznie
miarkuiąc za taki czas odtrącić powinien iakimbym uprzedził
termin Satysfakcyi summy tym skryptem Assekurowany. I takowy
skrypt Aktami Grodu Warszawskiego roborować przyrzekam, a w przy
padku w czym kolwiek obowiązków tego skryptu niedopełnienia Forum
sobie y Sukcessorom Moim do odpowiedzi z pozwu nawet do Rąk odda
nego Sądów Grodzkich Potocznych Warszawskich a in Casu Apellacyi
Sądu Kommissyi Rzpltey Skarbu Koron. z każdego Regiestru żadnego
niewyłączaiąc lecz obranie tego do Woli Wgo Szlubowskiego
zostawuiąc naznaczam y zapisuię y na to się podpisuię w Warsz
ie 6. Grudnia 1783.

Kopia Skry:
ptu na 6000 tł:
wiel: Klubowskiem
danego.
6. 8bris 1783
w Warszawie.

z którego Kwit w Grodzie
w Warszawie 1785. 23 Julij.

F. J. obliguię się iż ieżeliby Wu Szlubowskiemu podobało się nabydz odemnie Dziedzictwa Schedy w Dobrach Ruda z Wanych Działem na mnie przypadłych; tedy też Schedę na mnie przypadło za każdą Wo Szlubowskiego rekwizycyą odrezygnować y ustąpić za Summę wyżey wyrażoną ~~Złł Polskich~~ ~~6000~~ przyrzekam y Obowiązuię się ~~y z tey Złł 6000. po~~ wyżey przezemnie od Wo ~~Starosty pożyczone~~ potrącone ~~przyiąć~~ ~~miechu~~ ~~Obliguię się~~ a Wy Starosta ~~zas~~ za uczynieniem mu „Tranzakcyi" ~~Schedy moiey~~ ~~Tranzakcyi~~ Obowiązany będzie ~~rest~~ tuiące do Całkowitey Summy ~~za~~ ~~Dziedzictwo mi należący Złł 7000~~ Tysiąc Złł ~~Pol.~~ ~~wypłacić y z za~~ płaconego zakwitować ~~[illegible]~~ Na tychmiast ~~przezemnie~~ Nastąpi. Gdyby zas Wu Szlubowskiemu niepodobało się nabydz &c. y też od Dnia dzisieyszego za Trzy lata do rąk Wu Szlubowskiemu ~~&c~~ &c.

Probatio nie etc

7260 nalat bry

mo3xbus 64. 4420
morbel 65 4420
morbel 66. 4420 6420 Jose

Ia Wnyppem wzięć W. Imci Pana Josefa Szluborwskiego Sttz Siomaltuego danym; Iż ia potrebuiąc „pieniędzy“ nápilną mo ią potrzebę to iest, nákupno Kapitanij zkompanią wRegimencie Jwar dyan Pirzey Lib uii przez mnie zatar gowaney; bior pożyczonym vporabem od W Imci Pana Josefa Szluborwskiego Sttz Siomaltuego Summę 7260 Zł bor bod; Obligiuię ſię iż ieżeliby W Szlu borwskiemu Stanowie Siomaltuemu podobało nabydz odemnie Dzidzi ctwa Schedy wszelkich dobr necho mych y niemchomych Dziatem na mnie mypadłych; tedy tęż Schedę y wszelkie dobra na mnie mypa dłe ruchome y niemchome zabawią W. Szluborwskiego rekwizycyą odrzygnował y zabapić za Summę te „mnie“ raz „pożyczoną, nie żądaiąc „więcey od niego zabalowne drezygnowanie y vspbapienie“. Gdy by zas W Szlubo wskiemu niepodobało ſię to nabydz odemnie Schedy moiey, obym mnie wprzeciągu roku odnego od ſlubu dziewiątego rachować ſię maiącego uwiadomić ma; a Ja wtakim ſtanie padłem obligacyi od innego Kon trahenta starać ſię powinienem. Jżeli by odnak trafiał mi ſię mnie wyżeiszym roku odnego kontrahent napomnieniona Schedę Ja obym W. Szluborwskiego uwiadomić wi nien iestem, ktory gdy zezwoli y mnie wyżeiszym roku, drezygnować moią Schedę woleny y mocen będę; azi Summa wyżey wyrażona wgotowi znie mi iest przez W Szluborwskiego napotrzebę kupna chorągwi pożyczoną mieto oney nie tylko na wyżey wyra żoney moiey Schedzie dobr ruchomych y Sum, alebez y na wszelkich nieru chomich, a mianowicie Pensyi moiey zkupna chorągwi mieć mogącey, za pewniam y zabespieczam, ybez od dnia dzisieyszego zalatowy chorągwi W Szlu borwskiego, lub z lecenie od niego maią cego wyliczyć obligiuię ſię, gdy by zas za zezwoleniem W Sttz Siomaltuego przed wyżeiszym Roku, mysto do mnie dany Schedy moiey, nabanezas zbey ſprzedazy nadewszystko Summę o Szluborwskiemu należącą zapbanii po winienem y obowiązuię ſię z talowy

Ianypt

X bocięc nabarnie toeſt nadwin Zgudnia Roku 1784 Zł 420, na kwitowany miesiąc 1785 Zł 420. zasnadwin tenże y miesiąc Roku 1786 Zł 6420 X

Skrypt Aktami Grodu Warszawskiego
roborowai przyrzekam; a w przypadku
wczym kolwiek obowiązkow tego Skry
ptu niedopełnienia, Forum sobie y Sub-
cessorom moim do odpowiedzi z pozwu
nawet do rąk oddanego, Sądow Grodz
kich Potocznych Warszawskich, a in
casu Appellacyi ~~do~~ Sądu Kommissyi
Rzpltey Skarbu Koronnego z każdego regestru
żadnego niewyłączaiąc, lecz obranie
tego do woli Wszlubowskiego zosta
wuiąc naznaczam y zapisuię; y
na to się podpisuię w Warszawie
dnia 3. Mca Grudnia Roku 1783.

Kopia dawnej tranzakcyi
z Wiel: Szlubowskim
1783.

Punkta: w komplanacyi ażeby kalkulacya od dnia tradycyi do mnie nie należała.

2go - Jozefskiego Jutra wytchnięty żeby był ieżeli mi Go odstąpi ~~[illegible]~~ [illegible]

3to. Kwit z długu w ślubie w [illegible] od [illegible] dnia

4. z Jasnosza kwit dla mnie

5. Lessya Pankow.

6. obrachunek wpisany dostatecznie w komplanacyą

7. ~~wyrażenie w komplanacyi iż jak skora lessya uczynie [illegible] [illegible]~~

8 Onera Kancellaria.

Summa Originalis f 7750.
1401.
420 —
fl: 9567. gr 14.
Pozor 2 lata ~~1000~~
2435.
7125.

134. p 12.
89. [illegible] 18
192
416.
7750
1401
9466.

7750
1729
6021
7
421/47

Felixa [illegible]
1729.
300. [illegible]
100.
140.
2269. felixa na Pontawach
3397. Moie na Buren.

~~7125.~~
~~3397.~~
~~10522.~~
~~3077.~~
7445.

1401. / 700 7750
211
499.
1729
207 15
fl 2435. 15

185. g 13.

9567 14
Felixa 2249 16½
7317 27½ moie.
fl 6630. Długa
687.
3397.
4084.
3077.
1004

Karta ta Kobrowa Nowa z Pią
kwitowi:
Przyszła Dwa w Kantach.
Obrachunek z Felixem

1401.

1729
7
121/03
1
121 30
121 9
363. 1½
157 15½
520 16½

520 16.
1729
2249.

1729
7
121/03
3
364.
207.
1729
2300.

2435
2249 16½
185 13½

. 18000

wypłacił w Trzeszowie f 3000
Zaleskiemu – 8626. 6000
Grochowskiemu – 1100
Duczymin – 3000. ~~3000~~
Ex re Jasnosza – 3077
f 18803. 9000
6 3000.

15803
11249
4554.
2000.
6554.

65

1500.
2000.
2100
5600
3400

3000.
6500.
3077.
1050.
~~2000~~
13707

3000.
2000
5000
2435
7435.

9000.

11400
3500.

3000
6500
3077
1050
13620

1300
1700
3000
24

Przy Donacyi o Burce y Tranzakcyach z w. Słubowskim moich o Popławy
f ~~2249~~. 16 gr

2435
2300
135

2435
2300
135.

22 12
134 12
22 12
4
89 18

Obrachunek d. 23. Julii 1785 Roku.

1729.
363
208
2300 f Felixa.

7125
1729
5396

Rękę W. Słubowskiego

10897
10529
f 368.

na Popławy

Dług Oryginał 9567. gr 14.
Dług Felix. 2300
– moy – 7267. gr 14.
– 6630 w. Słubow.
– 637. reszta.

Dług na Burce – 3397.
1 summa – 4034.
3077. Jasnosz.
– 957. zostaie na Jasnosz Felix

7750
1729
6021
6021.

Oryginał Dług na Popławach 9567 14
z tego Felixowi 2435 oręże
zostało dla mnie 7132 14
z Burca moja Praga 3397
10529 14
Expa 10897 7
~~632~~ 7

363.
208.
1729
2300.

1000
957.
43.

W. Felixowi Rb. 1133.
darowałem
przy tej Tranzakcyi

43
190
233
135
368

mnie Należy 6000 Kapit
Procentu 630.
z Jasnosza 3077
Proces Jezeł 190 – 7½
9897. 7½
Ustąpiony 1000
10897

190½
42
232
135
417.

~~Niżey podpisany [illegible]~~

My dzy W. Baltazarem Trebrem Kapitanem Regimentu Gwardyi Pieszey Lit
wiedney, a W. Jozefem Szlubowskim Starosta Słonimskim zdrugiey strony, zaw
ni niejsza umowa, y wniczym nie wzruszone postanowienia, orzez nastepuią
cy; Jz W Szlubowski Starosta Słonimski, maiąc długu u W. Trebra Kapi
tana w Regimencie Gwardyi Pieszey Lit w summie Zł 6630. ogolnie zmo
wiczy a ztąd obliczkowana, podług Kontraktu warszawskiego 6 Mca
Grodnia Roku 1783 mez W Trebra podpisanego, zygami Grodu warszawskiego
tegoż dnia y roku roborowanego należący, nadniu dzisieyszym nie tylko
bez tego Kontraktu W. Trebrowi oddaie y powraca, ale nadto pod altem dnia
dzisieyszego niezonego W. Szlubowskiego Trebra urzędownie przed altami Grodu warsza
wskiego zpomienionego długu Kontraktem roborowanym zapewnionego ewi
dencyą; a wzaiemnie W Trebr na zapokojenie tak wielkiego długu [illegible]
[illegible] oraz osobney summy Zł 3077. na wsi Jasnobrzu nieruchomości leżącey
y wtey wsi Karczmie nagłowe W Trebra do Konfederacyi dla W Szlubowskiego
przychodzącey, także trzecim Zł 190. na zapokojenie pretensyi W. Jozef
skiego zapocz otrzymany mianey, nie tylko wszelkiey pretensyi pra
wa ztytułu y tytułu iakiekolwiek tylko ma y mieć może do summy na wsi
Popławach będącey wlewcowi Zł 7132 zupełnie obliczkowaney
apo odstąpieniu favore W Felixa Trebra Brata Lewego Zł 6600 Zdiąga
iąc bezmezi Brata Jego zapłaconey wrzesni wlewcowi Zł 6132 pozo
staiący, oraz osobney summy y pretensyi toreft Zł 3397. ad Coequa
tionem Scheid Działowych z Dobr Burca dla pomienionego W
Baltazara Trebra ostrzeżoney, y delaretem Szlubownym przyznaney
na osobę W Szlubowskiego Lity Słonimskiego vstępuie y zupełna
władność zlewa oraz onez przekazuie, ale też urzędowne cesye
zeznaii przyrzeka y obowiązuie się iakoż w dobrze summy Zł 3397.
takowa cesya nadniu dzisieyszym przed altami Grodu warsza
wskiego urzędownie na osobę W Szlubowskiego czyni y zeznaie;
Co zaś do summy na wsi Popławach będącey, wyżey obliczkowa
ney, gdy W Szlubowski uczynienia cesyi nabogo innego zyda,
dobąd osoby ztąd strony wtey mierze wzwod w umowę nieuy
nalazł, mieto nabę summy y zupełna pretensya y prawo
takowe tylko mieć może do dobr Popławy, zabazdą, zkwitacyą
W Szlubowskiego cesya urzędowna bądź to naimienna osoby
tey W Szlubowskiego determinowaią będzie, bądź na jego wła
sna, zeznaii przyrzeka y obligacyi się; Zaś do zupełnego za
pokojenia W Szlubowskiego kwoty Zł 368. nie dostaiącego
Zatym W Baltazar Trebr bez kwoty Zł 368 niezawodnie
odbąd nadzien pieniędzy mad Maia Roku 1786 W Szlubowskiemu
[illegible] od niego maiącemu oddać y wydzierzyć obligacyą, za
nim tylko sobie W. Trebr, aby gdyby pretensya W Jezierskiego
sam zapokoi y kwit do niego [illegible] otrzyma nayciąby wprzod
ge nadzieią szczęścia otrzyma, natenczas W Szlubowskiego kwoty Zł 190
wyżey potrącona, z tego kwoty Zł 368 detrunkowane powinienby
dzie y tylko W Trebr kwoty Zł 178 W Szlubowskiemu wynie
ostaiącej; wanie y to W Trebr ze do żadney kalkulacyi z Popław
y dowodów pomiędzy przed Cesya wybranych należeć niema.
Ktora to umowę strony obydwie wewszystkich punktach zdzie
y dotrzymać przyrzekaiąc, wymyślnie tym cesyi wienaiąc, uczyn
kowaią sobie y sukcesorom swoim będą obligowanego dla
rozwag, ani Cassacyi Kommissyi Rządzey Skarbu
Kor do dopowiedzi nazraczaią y to komplanacya rękami wła
snemi oraz upros onych przyiaciół podpisuią. Dan w Warsza
wie dnia 23 Mca Lipca Roku 1787 Nowy Datum.

Kopia komplanacyi z Wiel.
Klubowskim

J.GR.SR.

1ma W. Baltazar Treter oddaie wrząd część Possessyi
swoiey zatradowaney w Popławach WW. Jmci P. Stanisła-
wowi Treterowi Jmieniem i mocą Jmci Pana Felixa Tretera
Brata swego swego czyniącemu, a to do czasu i święta S. Jana w Roku
przyszłym 1784tym z kondycyami następuiącemi

2do Nayprzod iaka się pokaże od czasu Tradycyi do S. Jana przyszłego
z tyże Possessyi Intrata takowey Części 6 Jmć P. Baltazarowi a 7ma
Jmci P. Felixowi w proporcyą należących się Jm Sum cedere powinny
Ponieważ zaś Część tę teraz z zasiewem tylko zimowem Tradycya zastała,
a zatym wiosienny zasiew wprowadzić będzie potrzeba; przeto tak
na pomieniony zasiew, iako też, i inne gruntowe expensa iaki się po-
każe wydatek ~~do takiego [illegible] Sum swoich porty [illegible]~~
~~[illegible] Intraty [illegible] W. Baltazar i Felix Treterowi należeć będą~~
~~[illegible] przy [illegible] przyszłym~~ Do takowego zawsze
W. Baltazar w czasie przypadaiącey expensy część 6 a W. Felix Część
Siodmą przykładać się maią, prócz expens prawnych na które równą
Połową expensować będą, ponieważ za proces na Dziedzicu
z zyskanym w Interesie wspolnym napoł przedzielać się maią.

3tio Z Czasu zaś tego, to iest z Possessyi teraz w Rząd W. Stanisła-
wa Tretera do S. Jana oddaney, od Kalkulacyi dla Dziedzica W.
Baltazar z mocy ninieyszego Dokumentu wolnym będzie. od R. 1784 zaś
i S. S. Jana Rządy tychże Popław i Kalkulacya Dziedzicowi służyć
maią; Jmci P. Baltazarowi; a Intrata i Expens Część Siodma
Jmci P. Felixowi podług ninieyszego ułożenia

4to Jeżliby zaś prędzey lub poźniey, gdyby nawet i w czasie posse-
syi teraz dysponowaney W. Baltazar czy to nabywca całego Pra-
wa czy to possessora do Kontraktu Arendownego wynalazł, i
przystawił, tedy to ninieysze postanowienie Rząd tey Possessyi do
S. Jana daiące nic temu wszystkiemu przeszkadzać nie ma.

Podpisuie z wymazanemi pół trzecia wierszami

Baltha: Treter.

Stosownie do przepisanego i podpisanego
Drugiego Exemplarza d. 20. Listop.
R. 1783. w Bonu podpisuię
S. Treter

Kontrakt o Popławy kiedy
były w moiey possessyi.
1782

Na Zł 1000. karta w Interesie JP. Wysockiego na Imie.

Daię ten rewers w ręce W JmPana Baltazara Tretera Kapitana Gwardyi Litewski Jako biorę z Rąk Jego Kartę autentyczną na dług Zł tysiąc Ho 1000 daną od JmPana Antoniego Wysockiego Stolnikie wicza Jnowłodzkiego daną, a to w przypadku gdyby JmPan rzeczony wysocki winnego długu nie zapłacił mam zlecenie y komis w naznaczonym grodzie prawnie dochodzić tey należytości y to moiey ręki Podpisem Stwierdzam d. 19 Junij 1784 w Warszawie

[illegible]

za Procer dałem Zł 3. ieszcze

dwa zostaie oddi w Kassie Rzeczy. d. 26. 9bris 1788.

d. 22 Junij 1789. odesłałem te Zł 2. przez Szlachcica na list [illegible]

Actum in Curia Regia Varsaviensi Die Secunda Mensis Septembris Annô Domini Millesimo Septingentesimô Octuagesimo Secundô.

Coram Officio Actisq Sen. Curen. Capitl. Vars. permatt. Comparens Illustrissimus Georgius Martinus Princeps Lubomirski Generalis Leutnans Exercituum Regni Sanus Mente Corporeq existens Jurisdictione Sua quavis propria Omissa et praesenti incorporatione facta palam ac libere Recognovit. Quia Ipse iamexnunc et de facto Gnoso Bartholomaeo Treter Regiminis Guardiae Magni Ducatus Litt. Praefecto ac Ejus Successoribus Laboriosum Joannem Kobiernik vulgariter Czarny nuncupatum de Bonis Lubar Subditum circa Transactiones respectu resignationis Bonorum Lubar. cum Celsissimo Principe Adamo Lodzia Poninski Thesaurario Regni subsecutas, exceptum Suum haereditarium cum Omni Jure Dominio proprietate, titulo q haereditario Subditura ac obedientia Emethonali per Illum praestanda nihil Juris Dominij ac proprietatis ad eundem Subditum ac Ejus Successores Reservando una cum Uxore dicti Subditi Prole, et Omni Supellectili Dot donat, et resignat perpetuo ac inaevum Jurique ac Dominio tum

Bonis

Bonis quibuscis Ejusdem Donatarij annectit Vigue Sub Damnis Terrestribus Simplici verbo absq Juramento Corporali tadandis et dicendis peremptorie Vindiciandis. Hac sua personali Recognitione ad premissa Mediante.

Herman

Ledum per Chrosicki

Illustrissimus Prin-
ceps Lubomirski
Generalis Leutnans
Exercituum Regni
Gnoso Treter Praefe-
cto Guardiae M. D. Litt.
Subditum

Donat
AD 1782
In Curia Regia Varsi
d. 2. 7bris

Niżey podpisany Zeznaie tym moim Skry-
ptem w ręce Wiel: Jmci Pana Jozefa Szlubowskie-
go Sędy Słomackiego danym; Iż potrzebuię pie-
nędzy na moią potrzebę to iest: na kupno Kom-
panij w Re-
gimencie Gwardyi pieszey Xięz: iur przerzemnie Zatargowa-
ney; biorę pożyczonym sposobem od Wiel: Jmci Pana Jozefa
Szlubowskiego Sędy Słomackiego summę zło: polskich Siedem
Tysięcy dwieście trzedziesiąt dwie fō złp: 7260. y obligui się
iż ieżeliby Wm Szlubowskiemu podobało się nabyć odemnie
Dziedzictwa Schedy w dobrach Kurda zwanych Działem na mnie
przypadłych, tedy też Schedę na mnie przypadłą, to się ma ro-
zumieć samemi tylko wieś Kurdę, za którą Wielgō Szlubowskie-
go rekwizycyą odrzygnować y ustąpić za summę wyrzey wyra-
żoną przyrzekam y obowiązuię się. Gdyby zaś Wiel: Szlubowskiemu
nie podobało się nabyć odemnie Wsi: Kurdy; otym mnie wprzedzi
gu roku iednego dokładnie dzisieyszego zachować się maiącego,
uwiadomić ma; a ja w takim przypadku o Innego Kontrahenta
starać się powinienem. Jeżeliby iednak trafiał mi się
przedwyższem roku iednego, na zamienioną Schedę Kontra-
hent, Ja otym Wielgō Szlubowskiego uwiadomić winien iestem
złożen gdy zerwolę; y przed wyższem roku, odrzygnować moią
Schedę wolen, y mocen będę. Ale Summa wyrzey wyrażona wgo-
towiznie mi iest przez Wgo Szlubowskiego na potrzebę kupna
Chorągwi pożyczona, przeto oney nie tylko na wyrzey wyrażoney
mojey Całey Schedzie dóbr stoiących y Summ ale też y na
wszelkich rzeczach moich a mianowicie Pensyi mojey z kupna
Chorągwi zapewniam y zrabuięczam, y też od dnia dzisieysze-
go za lat Trzy ratami to iest na dzień 20stego grudnia roku
1784. złp. 420. na tenże dzień y miesiąc w roku 1785. złp. 420.
Zaś na dzień tenże y miesiąc roku 1786. złp. 6420. do kas Wgo
Szlubowskiego lub zlecenie od niego maiącego wyliczyć obligu-
ie się. Gdyby zaś za zerwoleniem Wgo Sędy Słomackiego
przed wyższem roku lub potym przystąpiło do Sprzedania
Schedy mojey na ten czas cały sprzedaney, nadewszystko Sum-
me Wm Szlubowskiemu należącą zapłacić powinienem y
obowiązuię się z warunkiem, iż: ieżeliby przed temi ter-

minami

terminami albo Schedy moiey Wiel: Sta nabył albo Ja oprzez
komu innemu odprzedał, na ten czas Wiel: Starosta Powiżyą
od Summy Zł: 6000. po Siedem od Sta rocznie miarkuiąc
za taki czas odtrącić powinien iakimbym uprzedził Termin
Satysfakcyi Summy tym Skryptem assekurowaney: Jtakowy
Skrypt Aktami Grodu Warszawskiego roborować przyrzekam
a w przypadku w czym kolwiek Obowiązkow tego Skryptu nie
dopełnienia Forum sobie y Sukcessorom moim do odpowie-
dzi z pozwu nawet do kąt oddanego Sądow Grodzkich Potocznych
Warszawskich a in casu apellacyi Sądu Kommissyi Rzptey Skar
bu Koron: z każdego regiestru, żadnego niewyłączaiąc, lecz Obra:
nie tego do woli Wgo Szlubowskiego zostawuiąc naznaczam
y zapisuie y na to się podpisuie w Warszawie dnia
Szostego grudnia Roku 1783.

Balthazar à Lubomir Treter.
Kapitt.

Actis praesentibus Castrensibus Varsaviensibus Die Sexta
Mensis Decembris AD. 1783tio. Praesens Scriptum
Manuale per Mficum Balthasarum Treter Capita-
num Regiminis Guardiae Pedestris MDLittae Robo-
ratum et approbatum esse Attestor =

F. Swieszewski BCV. Actorum Susceptans
mUlla

Chowam jako Pierwszy Moy
fundusz do dorobku po śmierci
Oyca Mego.

23. July Do Kwitu.

Postanie wozneg zpozwany 3 a/f 4 — — —

cztery razy Woźny a fl 4	16	
cztery relacye	4	
cztery Relacyi extrakty	6	
cztery wpisy	8	
Luity doskrynki	12	
trzy extrakty kondemnat.	4.	15.
Papier na pozwy y pieczęć kancellaryi	1.	24
JmPanu Sułowskiemu	18.	
JmPanu N: przyrzeczony	18.	
	78	8.

NB reiekt było przez facyendy W: Wysockiego. 6 których się tu niekładzie że do processu nienależą ale że wysyłanie woznego kładzenie pozwow Relacye wpisy extrakty rownie opłacone były y kosztowały rownie Jak y skuteczne

Item od publikaty W Regentowi — 4

291

Wielmożnemu Panu

Laserkiemu

Kapitanowi Woysk Koron

WWWPanu

do Dobrodzieja

w Szlusztewach

z Rawy d. 7. 7bris 08 Anno

Wielmożny Panie y Dobrodzieju

Imieniem W. Stolnikiewicza mam chonor powinne WWPanu Dobr. przesłać uszanowanie y w Niebytności Jego odpisać. a to w takowey okoliczności.

W. Stolnikiewicz w przeszłą będąc niedzielę ustawie od tey nadziei że się miał zobaczyć z WWPanem Dobr. y Interes W. Tretera Dobrodzieja zaspokoić, a gdy nie mając tey dla siebie sposobności aby był do Szkoszef odjechał ponieważ wielki ma kompromis w przyszły poniedziałek u siebie, na ktorem się sposobiąc wyjechał do Sochaczewa dla kwerendy y już blisko tydzień tamże bawi się, u mnie pieniądze zostawił bom go sam od tego obligował tylko tyle mi powiedział że do tey sumy ktorą zostawiam procesa brakuie przeto gdyby dobrodzynna WWPana Dobr. nastąpiła szczodrobliwość abyś mogł zobligować Wielmożnego Tretera Dobrodzieja, oraz y w tem aby y Pacyka było łaska przybydź do Rawy y pieniądze te odemnie odebrać zmiłuy się Wielmożny Panie Jako zawsze

zwyczaiem wiele wspierać swoią dobroczynną tylko tak
nieraz odmówić y dla W. Stolnikiewicza uczyniło
Wielmożny Panie na prozbę nayniegodnieyszą tego
który się bydź wyznaie WWPana Dobr. Naynieyo
dnieyszem Podnużkiem

X. Romuald Siekaczyński Aug. Przeor

Wielmożny Pan Dobrodziey
podnosi się ściśle.

Ja sam upadł bym podnosi WWPanow y Dobr. Cobyto
było dla mnie wielkiem szczęściem ale że W. Mira
kiey Łączny od stąpić niemogę ponieważ dzień
y noc przynieg się bawię gdyż już ultimis
spirat tylko co dzisiay na godzinę do Kaw
przyiechałem z Kurzeszyna

J·GR·SR

Actum in Curia Regia Varsaviensi Die Vigesima Sexta Mensis Junij, Anno Domini, Millesimo Septingentesimo, Octuagesimo Quarto.

Coram Officio et Actis Praesens Cand. Capit. Vars. personaliter comparens Magnificus Balthasar Tretes In Regimine Gvardiae Pedestris Magni Ducatus Lithvaniae Capitaneus Sanus mente corporeque existens Jurisdictione Sua quavis propria omissa et praesens Incorporatione facta palam ac liberè Recognovit, Quia Ipse Magnificus Valentinum Lasocki Capitaneum In Exercitu Magni Ducatus Littae quorumvis Nominum Sutowski et Leszczynski Vices Regentes Castrensis Ravenses in Suos veros Ilmos ac Indubitatos Plenipotentes eligit constituit inscribit ac Solenniter Ordinat Dans et concedens Ipsis tam divisim quam conjunctim plenariam facultatem omnimodam absolutamque Potestatem

Potestatem Summam Mille Florenor. Pollnor. per Gnosum Antonium Wysocki Dapiferidam Inovlodensem sibi Rnti debitam vindicandi levandi de levata Nomine sui Rntis quietandi, Causam in Omni Subsellio respectu Pmissor. promovendi et attentandi Decreta Suscipiendi à Contrarijs appellandi Condemnationibus obijciendi Manifestationes inferendi Rigores Decretorum extendendos Urgendi, Cæteraquè pro Causæ et Negotij istius exigentia debitè Legis ordine peragendi et exequendi, Omnia per Ipsos in præmissis omnibus Juridicè ritè ac ltmè peracta et expedita se pro Ratho gratè firmoq. ac valido Suscepturum et in Nullo contradicturum. Offerendo. Hac Sua pnali Recognitione ad præmissa Mediante.

[signature]

Lectum per Godlewski

Magnificus Balthasar Freter in Regimine Gvardiae Magni Dtus Littae Capitaneus Plenipotentis

Eligit
1784.

In Curia Regia Varsi

Probatio Calami.

Probatio

J.GR.SR:

Actum in Castro Ravensi Feria Secunda post Festum Scapularis Beatissimae Virginis Mariae proxima Die scilicet Decima Nona Mensis Julij Anno Domini Millesimo Septingentesimo Octuagesimo Quarto

Ad Offm et acta Gsenc Castrenc Capitt Ravenc Veniens Pltr Mis Rni Gnalis Providus Adalbertus Duninczak de Villa Rehawice Authorc et Juratus palam publicq Recognovit Quia Ipse Cittnis infrascrae Copiam similem Sigillatam p Judicijs loci Gsenc Utme spectantem tenoris talis Franciscus Stephanus de Brzezie Lanckoronski Ravenc ett Capitt Tibi Mio Antonio Wysocki Dapiferid Jnovlodenc Bonor Chodnow Haeredi de Causa infrascra Persona Bonisq Tuis gnaliter Omnibus Vigore Regio, et Nra qua hac in parte fungimur Capitt Authoritate mandamus ut Jn Trnis Querelarum Judicijsq Causar Officij Urenc Capitt Ravenc proxime ab hinc Ravae celebranc Pltr Utme peremptorieq Compareas Ad Jnstantiam Mci Balhasari Treter Capitt Gvardiae Magni Ducatus Lithvaniae Actt Qui Te Jnhaerendo Legibus Rni ac Scripto manuali Sibi Actt per Te Cittne super Summam Mille Florenc Polnc Die Decima Nona Menc Februarij Anno currenti.

currenti dato, Actisq Castrens Varsaviens Roborato Citat, ad
videndum et audiendum Te ad Solutionem Pmissae
Summae, una cum Provisionibus stringi Litis expensas
refundi, ac id quod Juris Justitiae erit Statui et Sententiari
Sis Paritt et Judlter Respons Datum Ravae Die Decima Quin
ta Julij Millesimo Septingentesimo Octuagesimo Quarto
Anno In Bonis Chodnow Curiaq ibidem sita posuit et re
liquit de quo Psentem fecit Relationem

Ex Actis Crens Capitis
Ravens resorum

Legi Grotowski

Ex Parte Mci Treter Contra
Mcum Wysocki p Judicij
Crene Capitt Ravenc recognita

Relatio
In Castro Ravenci
a 19. Julii 1784

NB Condemnatio inveniatur

Actum in Castro Ravensi Feria Secunda post Dominicam Rogationum proxima Die scilicet Decima quarta Mensis Maij Anno Domini Millesimo Septingentesimo Octuagesimo Septimo

Ad Officium et Acta praesentia Castrensia Capitanealia Ravensia veniens personaliter Mnlis Rnis Gnlis Providus Adalbertus Dominczak de Villa Rekawice Autenticus et Juratus palam publiceq recognovit Quia Ipse Citationis infra-scriptae Copiam Similem Sigillatam pro Judiciis Officii praesentis legitime spectantem tenoris talis Franciscus Stephanus de Brzezie in Lanckorem Lanckoroński Ravenc etc Capitaneus. Tibi Mco Antonio Wysocki Dapiferidae Inowlodenc de Causa infrascrta Bonisq Tuis gnaliter Omnibus vigore Regio et Nra qua hac in parte fungimur Capitaneali Authoritate mandamus ut in Trnis Querellar Judiciisq Causar Officii Crenc Capitt Ravenc proxime abhinc in Cro Nro Ravenc Celebrandis pltter peremptorieq Comparcas Ad Instantiam Mci Balthasari Freter Regiminis Gvardiae Magni Ducatus Lithvaniae Capitani Actoris Qui Te in haerendo scripto Manuali Varsaviae Die decima nona Februarii Millesimo Septingentesimo Octuagesimo Quarto Anno per Te in rem Sui Actoris Super Summam Mille florenor Pltt dato actis Crenc Varsavien die et Anno Ipsidem Roborato Citat seu potius ad paratos Anteriores Trnos et processum loco per Agendae Executionis adcitat ad Videnc et Audiendum Te ad

Solutionem

solutionem praemissae Summae Mille Florenor. Polonicalium Una Cum
provisione mente Legis Numeranda per Te sibi Actori Debitae Sen-
tentia Officii Nostri Stringi Poenas in Subblationem Condemna-
tionum super Te Obtentarum irrogari Ac id quod Juris et Justitiae
erit Statui et Sententiari Paris igitur seu adcitaris Sis paritur-
et Judicialiter Responsurus Datum in Pro Raven. Die Undecim-
ma Maij Anno Domini Millesimo Septingentesimo Octo-
agesimo Septimo In Bonis Chodnow Curiaq. ibidem sitis
die hodierna in actis contenta de Juris forma denuntian-
do posuit et Relinquit Deoque praesentem fuit Relationem
ex Actis Castrensibus Capitanei
Raven. rescriptum

Legi Dunin

Nº 15to

a Parte Mgri Balthasari Treter contra Mgrum Antonium Wysocki pro Judicijs Cum Capite Rascus Edidit Cidnus

Relatio

In Castro Rascusi Die 18 Maij Maij 1787mo Anno

Die 30. Julij 87. obtenta Condemnatio

Apri 76.

Die 29. Conde: a 29 Maji 86

F. 2. pt Fm Sti Jacobi Apli Scilicet Die 30. mensis Julii A.D. 1787o

Nº 76. M. Balthasar Treter Actor contra M. Antonium Wysocki Citt in causa Solut Sa cu pne et aliar Circumne In Trno ex Adcitatione edita incidenti, Lucrum Ultimariae fortis finalis, ac indilate faciene executionis

JMC.

238

Actum in Białła Feria Quarta post Festum Omnium Sanctorum Proxima Scilicet Die Septima Mensis Novembris Anno Domini Millesimo Septingentesimo Octuagesimo Septimo.

Ad Judicium Actaq praesenc Terriā Kavenc Veniens Personaliter Mnlis Regni Gnalis Providus Adamus Jabłkowski de Oppido Białła Authenc et Juratus Palam Publicéq Knovet. Quia Ipse Cittonis Infrascrae Copiam Similem Sigillatam pro Judiciis Infrascris Legme Spectantem Spectantem Tenoris Talis. Franciscus Stephanus de Brzeze in Lanckoron Lanckoronski Kavensis etc. Capitaneus. Tibi Magco Antonio Wysocki Dapiferidae Inovlodensi de Causa Infrascra Bonisq Tuis Gnaliter Omnibus Mandamus. Ut in Terminis Querellarum Judicijsq Causarum Officij Castrenc Capitt Kavenc proxime ab hinc in Castro Nostro Kavenc Celebranc Personaliter Legitime Peremptoriq Compareas. Ad Instantiam Magci Balthasari Treter Regiminis Magni Ducatus Lithaviae Gvardiae Capitani Actoris. Qui Te Inhaerendo Scripto Manuali Varsaviae Die Decima Nona Februarij Millesimo.

Millesimo, Septingentesimo, Octuagesimo, Quarto Anno.
Super Summam Mille florenorum polonicorum dato Actis,
Castrensibus Varsaviensibus Die et Anno Jisdem Roborato
Citat, et ad Paratas Condemnationes binas No=
stro in Officio Super Te Obtentas loco Peragendae
Executionis Adcitat. Ad Videndum et Audiendum Te ad So=
lutionem Praemissae Summae Mille florenorum polonicorum
Una Cum Provisione Mente Legis Numeranda pro=
veniens Sententia Officij Nostri Stringi Poenas in
Sublationem Condemnationum Super Te Obtentarum
Irrogari Attentaque Tui Convictione Sive Comparueris
vel ne Decretum in Contumaciam etiam Tui Profer=
ri Litis expensas Refundi Mandari. ac id quod Justi=
tiae erit Sententiari Citaris itaque Seu Adcitaris. Sis
Pariturus et Judtr Responsurus. Datum in Castro
Ravensi Die Trigesima Octobris, Anno Domini Mille=
simo, Septingentesimo, Octuagesimo, Septimo. In Bo=
nis Chodnow Curiaque Cit: Illae Sita de Juris forma
denuntiando Posuit et Reliquit de quo Praesentem
fecit Relationem.

Ex Actis Terrestribus
Ravensibus Rescriptum.
Pikarski.

Lectum Cum Actis.

Ex Parte Magnifici Baltha-
sari Treter Capitani Gvar-
diae Magni Ducatus Lith-
vaniae, Contra Magcum Ante-
nium Wysocki Dapiferidam
Inwolodens. editae Citationis.

Relatio.

In Biatta
1787mo

Gesto

d. 19. 9bris 87. Reiecta

d. 5. Maji 1788 Soluto Decrum
S. Vig. Fi. [illegible]. In Cro Ra
vene

Actum in Curia Regia Varsaviensi
Die Vigesima Prima mensis Julij
Anno Domini Millesimo Septingen=
tesimo Octuagesimo Sexto.

Ad Officium et acta presens Castrens Capitt Var
saviens pter veniens Magnificus Balthasar de Lubo=
mirz Treter Capitanus in Regimine Gardae Sede=
stris Magni Ducatus Lithuaniae Manifestatus est
in eo: Quod cum Summa Quadringentorum Aureorum
Hungaricalium Scripto manuali per meum Stepha=
num Boguslaum De Konopnica Grabowski in Per=
sonam Sui comparentis Varsaviae Die Decima Octa=
va mensis Novembris Anno elapso Millesimo Se
ptingentesimo Octuagesimo Quinto in Papyro Quote
Sex Florenorum Polonicalium Dato et subscripto
Actis Metrices Cancellariae Regni Die Decima no=
na mensis et Anni eorundem roborato ad Solvendum
assecurata ac à Se comparente contracta, in Termi
no eodem Scripto determinato scilicet Die Quinta
mensis

Mensis Aprilis Anno currenti, tum etadusq sibi comparenti et Manifestanti exoluta non extitit, de subsecuta itaq Contraventione memorato Scripto ac Vindicatione recensitae Quadringentorum Aureorum Hungaricalium Summae Provisionisq ab ea provenientis hanc contra eundem mcum Grabowski infert Manifestationem.

Swieszewski
m. Ill.

Lt Rzechoski.

Mcus Balthasar de Lubo
mirz Treter Capitanus
in Regimine M. D. Litt.
cons. Mcum Grabowski de
non exoluta Summa 400
aureo Hug. ac Contraven
tione Scripti

Maatur.

1786

d. 21. me Julij

In Curia Regia Varsaviensi

Solutum # 420.

d. 5. 9bris 1788.

Niżey na podpisie własną ręką wyrażony znam tym dokumentem moim iż Ja odebrawszy na dniu dzisieyszym od Wo Balcera z Lubomierza Tretera Porucznika Regimentu Gwardyi Lib Summę Zł Pol Czterysta Skryptem Ręcznym w Warszawie 7. Czerwca 1775 Roku wraz z Prowizyą do zapłacenia przyrzeczoną, Zteyże samey Summy y od niey przypadaiącey Prowizyi, iako też Manifestow y Processow wszelkich osobliwiey z Kondemnaty w Ziemstwie Łukowskim Feria Secunda pt Fm S. Lucae Evangelistae pxa Vdlt Die 20 Obris Roku ninieyszego w zysku zapłacenia teyże Summy otrzymaney ninieyszym dokumentem który takowey ważności mieć chcę, iak by autentycznie był zeznany kwituię Skrypt przerzeczony odda ię Manifesta y Process. cały Uchylam y znoszę Dan w Burcu Dnia Dziesiątego Miesiąca Listopada 1777. Roku. Piotr Tyminski

z Tymińskim. Interes.

Dokument na Ser: złotych
233. od W. Tretera kapitan
wydany pro re JmćPana Bało
skiego Kapitana w Woysku Fran
cuskim, a to na rzecz jako 233 H.
przez W. Kapitana Bałowskiego na
ręce W. Tretera przysłane obrócone
bydź powinny na Satysfakcyą
du droit de rédévence w Malcie
ieżeli by się znaydował in Archivo
mei ten powrócić obowiązany
iestem bez żądania nań Satys-
fakcyi albowiem ta już nastą
piła. d. 16 Febr: 86.

A. L. Wiśniewski

Między WW. Imć Państwem Jozefem Gniewczyńskim Szambelanem JKMci niegdy

y Anną z Strzeżyńskich

Małżonkami W. Imć Panny Salomei Gniewczyńskiey Szambelanki JKMci Oycem y Macochą z iedney y Wm Imć Panem Baltazarem z Lubomirza Treterem Kapitanem w Regimencie Pieszym Gwardyi Litewskiey niegdy WW. Mikołaja z Lubomirza Tretera Pisarza Ziemskiego Stężyckiego i Barbary Choieckiey Małżonków Synem niegdy zaś WW. Stanisława z Lubomirza Tretera Łowczego Nowogrodzkiego y Hilaryi Laskowskiey Małżonków Wnukiem, z drugiey Strony staie pewna i w niczym nieodmienna Intercyza Slubna, w ten Sposób. Iż WW. Ichmć Państwo Szambelanstwo, zważaiąc nayprzyzwoitsze W. Imć Pana Kapitana tak przez siebie iako też przez rożne znakomite Osoby o Dożywotną W. Imć Panny Salomei Gniewczyńskiey Sambelanki JKMci Corki swoiey przyiaźń staranie się, widząc oraz tych Obydwóch Osób Serc swoich ku sobie na wzaiem skłonienie się a nad to idąc za Wolą Boską, którey się wszystkie Ludzkiey Woli mocy powolnie poddawać zwykły y powinny Też Corkę swoią Wm Imć Pannę Salomeią Gniewczyńską Szambelankę JKMci w Stan Swięty Małżeński Wm Imć Panu Baltazarowi z Lubomierza Treterowi Kapitanowi w Regimencie Pieszym Gwardyi Litewskiey oddaią y Pozwalaią. Dzień Szlubu 24. Miesiąca Listopada Roku teraznieyszego tu w Warszawie łaskawie naznaczaiąc. Co zaś do wspólnych Fortuny należy Interessów. * Ciż WWni Szambelanstwo Rodzice, a mianowicie Sam W. Szambelan Oyciec Corkę swoię przy prawie Natury y spadku po naydłuższym Życiu swoim względem Teyże Rodzeństwa zostawuiąc tym czasem * w moc Posagu z Łaski swoiey Oycowskiey Trzydzieści Sześć Tysięcy Złotych Polskich udzielaiąc, Takową 36. Tysięcy Summę Monetą szacunek swóy w Kraiu maiącą od tąd Dnia Dwudziestego Czwartego Czerwca w Roku da

Wiel: Szambe Oyciec

Bóg

Bóg następuiącym Tysiąc Siedmset Dziewięćdzie:
siątym Pierwszym na Wigilią S. Jana Chrzciciela przed Xięgami Grodu tuteysze:
go oddać y wyliczyć teraźnieyszą Tranzakcyą
przyrzeka y obowiązuie się. Zaś W. Kapitan tak
te 36. Tysięcy Summę iako też i inną kiedykol:
wiek po Wney Szambelance a przyszłey Żonie swo:
iey podnieść się maiące zawsze na Dobrach czy:
stych y niezawiedzionych ubespieczaiąc ubespieczaiąc,
nie mniey takową Summę iakową z Wyprawy w
Srebrze Kleynotach in Mundo Muliebri z tąż Wa
Szambelanką odbierze osobnym Regestrem spisaną
Teyże zapisać sposobem Reformacyi przy Robora:
cyi tey Intercyzy lub czynienia sobie wzaiemnego
Dożywocia przed Xięgami temiż powinien będzie, kto:
re Dożywocie naydaley w dwóch po zawartym Szlu:
bie Tygodniach WW. Ichmć Państwo Nowożeń:
cy uczynić urzędownie powinni będą, a oprócz tego
Zapisu wspólnego Dożywocia do żadnych innych
przyszłey Małżonki swoiey Wny Kapitan przywo:
dzić nie ma. Którą tą Intercyzę Szlubną i w
niey opisane punkta strony obiedwie zyścić y do:
trzymać przyrzekaią pod zakładem podobneyże
iakowyżey Summy i winami Ziemskiemi. Forum
Ziemstwa lub Grodu Warszawskiego w przypadku
iakowym ninieyszemu opisowi sprzeciwienia się
do odpowiedzi na wzaiem sobie naznaczaią. Te
Tranzakcyią Rękami własnemi i Uproszonych
Przyiaciół zwyciśnieniem pieczęci podpisaną i
Aktami Grodu Warszawskiego natychmiast Ro:
boruią. Działo się

N. N.

N. N.

N. N.

Obydwóch Stronkę y podpisano Kami

Biskup Kijowski
Xiąż: Sapieha M: Litt:
Suchodolski: Poseł Chełmski
Skarszewski Pisarz Lubel:
Lubański

Proiekt Intercyzy z strony
Moiey, przez szwagra mego pisany.
gbr 1790.

Między Wielmożnym Jmć Panem Jozefem Gniewczyń-
skim Chambelanem JKMci niegdy Urodzonych Stani-
sława y Ewy Uieyskiey Gniewczynskich Małżonków Sy-
nem, Wo Jmć Panny Salomei Gniewczyńskiey Oycem
z iedney, a Wo Jm Panem Baltazarem z Lubomirza Tre-
terem Kapitanem w Regimencie Pierzym Gwardyi JKMci
Wo Xa Litt: niegdy WWch Jchmć Państwa Mikołaja z
Lubomirza Tretera Pisarza Ziemskiego Stężyckiego y Bar-
bary Choieckiey Małżonków, Synem, niegdy zaś WWch
Stanisława z Lubomirza Tretera Łowczego Nowogrodz-
kiego y Hilaryi Laskowskiey Małżonków Wnukiem z dru-
giey Strony; stawa pewna y w niczym nieodmienna In-
tercyza przedslubna, w następuiący sposób. = Jż Wny Jmć
Pan Gniewczyński Szambelan JKMci Wo Jmć Pana Ka-
pitana Tretera w nayprzyzwoitszym sposobie o dożywotną
Przyiaźń Wey Jmć Panny Salomei Gniewczyńskiey, ~~Cnoty~~
~~Stanowi, y Edukacyą, wiekowi odpowiadaiące, posiadaią-~~
~~cey Damy~~, staranie się zważaiąc, a przytym Dystyngwo-
wanych y zacnych Osób za Konkuruiącym Wm Treterem
Kapitanem |: ~~znakomitych Przymiotów Mężem:~~ | Interessowa-
~~nie się~~ poważaiąc; do tego Jnklinacyą wzaiemną Serc
Oboygu upatruiąc, a z tych poznaków idąc za Wolą Nay-
wyższego Boga Sercami, szczęściem y zbawieniem Ludzi
powoduiącego: Też Wa Jmć Pannę Salomeę Gniew-
czyńską równie z innemi Dziećmi ukochaną Córkę swoią
Wu Jmć Panu Baltazarowi Treterowi Kapitanowi w
Stan Swięty Małżeński oddać y poslubić przyrzeka y
postanawia, oraz Slubu Dzień 25. Miesiąca Listopada Ro-
ku bieżącego tu w Warszawie wyznacza, w Kondycyach na-
stępuiących. Jż Wo Jmć Pan Gniewczyński Szambelan
JKMci Oyciec z miłości Oyczystey ku Dzieciom miano-
wicie Wney Salomei Córce swoiey, odstępuiąc Prawa
Dożywocia na Substancyi po Wney Jmć Pannie Mary-
annie Moszyńskiey Pierwszey Małżonki swoiey a Matce
Wney Jmć Panny Salomei Gniewczyńskiey sobie służą-
cego, co do Jey Części należy, w moc Posagu tak z Dóbr Oyczy-
stych iako y Macierzyńskich Summę Trzydzieści Sześć
Tysięcy Złotych Polskich oprócz wyprawy w Kleyno-
tach

tach, Złocie, Srebrze, Sukniach, Bieliźnie, Pościeli y
innych sprzętach osobnym Regestrem z walorem ich
spisać się mianym wyznacza, y tę Posagową Summę
36000 Złp: Pol: na Wigilią Sgo Jana Chrzciciela
w Roku następnym Tysiącnym Siedmsetnym Dzie-
więćdziesiątym Pierwszym prævia Inscriptione et lo-
catione in Bonis mundis et liberis przez Wo Tretera
providenda. to iest 36000 Złp: Mścia Jmci Stanisława Ja-
błonowskiego Generała Majora y Szefa Gwardyi, x
przez Wo Gniewczyńskiego acceptanda w Złocie
lub monecie Kurs maiącey wyliczyć, a zaś wypra-
wę zaraz przy Ślubie za podpisaniem Regestru z
Walorem przez Wo Tretera oddać onemu obliguie
się. Wzaiemnie Wo Jmć Pan Treter Kapitan in
recompensam servandæ Dotis do Summy wyżey wy-
rażoney Posagowey drugą taką Summę 36000 Złp:
Pol: na wszystkich Dobrach swoich stoiących Ruche-
mych mianych, y za pomocą Boią mieć mogących,
takie Summy na gotowych, nie mniey Summę za-
wypravwę z Walore Regestrem opisanego wpinkaiącą
przed Xięgami Grodzkiemi Warszawskiemi prostym
Długiem zaraz przy Roboracyi niniejszey Interacyi
tejże Woney Jmć Pannie Salomei Gniewczyńskiey
a przyszłey Matronie swoiey zapisać obowiązuie się
Przytym niepodaley we dwa Tygodnie po Ślubie Oboie
Jchmość przyśli Małżonkowie wspólne Dożywocie
Dóbr wszystkich swoich podług Formy Statutowey
na woraźnie sobie znać powinni będą. A Wm Treter
tak Zapis iakowe Dożywocia do Xiąg, własciwych
Dóbr swoich stoiących, w czasie Prawem opisa-
nym przez Oblatę przenieść na siebie bierze obo-
wiązek; oraz przy odbieraniu Summy iako wy-
żey Posagowey przyszłą swoią Małżonkę Woną Sa-
lomeę Gniewczyńską do zaniechania Abremowiącey
czyli wyroku od Substancyi Ojcowskiey y Macierzyńskiey

salve

Ztemniey takowa Summę iakowąż z wypraw
w Srebrze Kleynotach
y Szat W. Szambelanko
Jrem Zapisano y Obydwoch
pisaną Przez Zapisu
przy Roboracyi tey Intraty
Jobie w Czasie niego

Wóz: Jan Kambeton Bycie przez rowne
do Dzieci swoich Przysiązanie Kartę
Jowią W. Salomeo przy Prawie Pisany
y Spadku po Mąż dostępnym Życiu Jeżeli
w Zgledem Jey że Kodzieństwo Postanowie

salve sobie tylko względom przyszłey Spadkowey
Babistey zachowuiąc przyśpieść submitować się. A
iako Wm Treter w czasie pożycia Małżeńskiego
z Wą Jmć Panią Salomeą Gniewczyńską przy-
szłą Małżonką swoią nie tylko z Miłości Małżeńskiey
przyrzeczony względ, uszanowanie, oraz potrzeb w pro-
porcyi dorównywaiącego maiątku apatrywanie pełnić
obiecuie, ale też præsenti Interacia zaręcza; Tudzież iż
do żadnych Franzakcyi, wniosków y Zapisów Jey szko-
dliwym z tey przyszłey Małżonki swey przyiągać nie
będzie obowiązuie się. Wszystkowe Franzakcye pod
rotadzą Męża zostaiący, iako podług Prawa nieważne
tak præsenti Interacia annihilantur. Gdy zaś po dłu-
gim życiu Wo Jmć Pani Jagminki Chwonieuskiey Mą-
żowey Ziemi Zakrzewskiey Babki Wney Jmć Pan-
ny Salomei Gniewczyńskiey Część Fortuny spadkowey
na nią przypadaiącą Wm Treter odbierać będzie, po-
dobnie iak Posagową wyżey wyrażoną Summę po-
wtorzać y Drugą podobną Summę w rekompensę pro-
stym Długiem zapisać ma Wm Treter. Ktory to Kon-
trakt czyli Interacye Przedślubną Strony Kontrahuiące
we wszystkich punktach y Klauzulach dotrzymać y
spełnić pod zakładem wartości rzeczy niedopełnioney
przez Stronę sprzeciwiaiącą się mimo wszelkie pre-
judicata y Explikacye prawa pospolite mianych obliguią
się: y Forum do odpowiedzi Xięstwa y Grodu Warsza-
wskiego lub innego Dobrom pozwanej Strony przyzwoitego
w przypadku sprzeciwienia się zapisuią. Te zaś Interacye
na Tydzień dni kilka przed Ślubem Aktami Grodzkiemi Warsza-
wskiemi roborować przyrzekaią y na to się Rękami Własnemi pod-
pisuią: Działo się w Warszawie Dnia 17go Miesiąca
Listopada Roku 1790.

Projekt jaki się Utrzy
mał poprawny jak iest
Interesy. 24. 9bre 90.

Między WW. JMć Państwem Jozefem Gniew-
czyńskim Szambelanem JKMci. Niegdy &c: i An-
ną z NN. Małżonkami WJMćPanny Salomei Gnie-
wczyńskiey Szambelanki JKMci Oycem i Macochą
z Jedney y WJMćPanem Baltazarem z Lubomie-
rza Iretérem Kapitanem w Regimencie Pieszym
Gwardyi Litewskiey niegdy WW. Mikołaia
z Lubomirza Iretera Pisarza Ziemskiego Stężyc-
kiego i Barbary Chwieckiey Małżonkow Sy-
nem niegdy Zaś WW. Stanisława z Lubomi-
rza Iretera Łowczego Nowogrodzkiego i Hila-
ryi Laskowskiey Małżonkow Wnukiem z drugiey
Strony Staie pewna i w Niczym nieodmienna
Intercyza Szlubna, w ten Sposob. Iż WW. JMć
Państwo Szambelaństwo, Zważaiąc nayprzyzwo-
itsze WJMćPana Kapitana tak przez Siebie ia-
kotez przez rozne Znakomite Osoby o Dożywo-
tną WJMćPanny Salomei Gniewczyńskiey Szam-
belanki JKMci Corki Swoiey przyiaźń Sta-
ranie Się widząc oraz tych Obydwoch Osob
Serc Swoich ku Sobie na wzaiem Skłonie-
nie się, a Nadto idąc za Wolą Boską kto-
rey Się wszystkie Ludzkiey woli moey powol-
nie poddawać zwykły i Powinny Iez Cor-
kę swoią WJMćPannę Salomeią Gniewczyń-
ską Szambelankę JKMci w Stan Swięty
Małżeński WJMćPanu Baltazarowi z Lubo-
mierza Iretérowi Kapitanowi w Regimencie
Pieszym Gwardyi Litewskiey Oddaią i Pozwa-
laią. Dzień Szlubu 24. Miesiąca Listopada
Roku Teraznieyszego tu w Warszawie łaskawie
Naznaczaiąc. Co zaś do wspólnych Fortuny Na-
leży interesow. Ciż WW. Szambelaństwo Ro-
dzice, a mianowicie Sam W. Szambelan Oycie
Corkę Swoie przyprawie Natury i Spadku
po Naydłuższym Życiu Swoim względem Teyże
rodzeństwa zostawuiąc Tym czasem w Moc
posagu z łaski Swoiey Oycowskiey 36 Tysię-
cy Złotych Polskich Udzielaiąc, Takową
36. Tysięcy Summę Monetą Szacunek Swoy
w Kraiu maiącą od tąd dnia 24. Czerwca
w Roku Da Bóg następuiącym 1791.
przed Xięgami Grodu Tuteyszego oddać i wy-
liczyć teraznieyszą tranzakcyą przyrzeka i O-
bowiązuie Się. Zaś W. Kapitan tak tę 36.

Tysięcy

Tysięcy Summę iakoteż i inną kiedykolwiek po W.
Szambelance a przyszłey Żonie Swoiey Podnieść się
maiące Zawsze na Dobrach Czystych i Niezawiedzio
nych ubespieczaiąc, Nie mniey takową Summę iako
wąż wyprawy w Srebrze Kleynotach i Mundo Mulie
bri z Tąż W. Szambelanką odbierze, z osobnym Regestrem spisanych Teyże zapisać Spo=
sobem Reformacyi przy Roboracyi Tey Intercyzy lub
Czynienia Sobie wzaiemnego dożywocia przed Xięgami
temiż powinien będzie ktore Dożywocie naydaley
w Dwoch po Zawartym Szlubie Tygodniach WWJMć
Nowożeney Uczynić Urzędownie powinni będą a
oprocz tego Zapisu wspolnego Dożywocia do Za
dnych Innych przyszłey Małżonki Swoiey W. Kapitan
Przywodzić niema. Ktorą tą Intercyzę Szlubną i
wniey opisane punkta Strony obiedwie ziscić i
Dotrzymać przyrzekaią pod Zakładem podobneyże
iakowyżey Summy i Winami Ziemskiemi. Forum
Ziemstwa lub Grodu Warszawskiego w przypadku
iakowym ninieyszemu opisowi Sprzeciwienia się
do odpowiedzi na wzaiem sobie naznaczaią. Że Tran
zakcyią Rękami własnemi i Uproszonych przyja
ciół z wyciśnieniem pieczęci podpisaną i aktami
Grodu Warszawskiego Natychmiast Roboruią.

Działo się &c

N. N.

N. N.

N. N.

Biskup Kijowski
X. Sapieha M. Litt.
Suchodolski Poseł Chełm.
Skarszewski Pisarz Lubel.
Lubawski Kawaler

Do Ewikcyi Osobe.
Roboracya z Intercyzą razem
Jaki Papier Steplowany
Taxa wyprawy dla stosunku Zapisu.
Dwoma Tygodniami przed Slubem.
Podpisy Przyiaciół.

Między Wielmożnym Jmć Panem Józefem Gniewczyńskim Chambelanem JKMci niegdy WW. Urodzonych Stanisława y Ewy Wiey. Kiey Gniewczyńskich Małżonków Synem W Jeymć Panny Salomei Gniewczyńskiey Oycem, z iedney, a Wiel Jmć Panem Baltazarem z Lubomirza Tretera Kapitanem w Regimencie Pieszym Gwardyi Litewskiey, niegdy WW Jchmć PP. Mikołaja z Lubomirza Tretera Pisarza Ziemskiego Szyckiego, y Barbary Chorzeckiey Małżonków Synem, niegdy zaś WW. Stanisława z Lubomirza Tretera Łowczego Nowogrodzkiego y Hilaryi Laskowskiey Małżonków Wnukiem z drugiey strony, stawa pewna y w niczym nieodmienna Intercyza Przedślubna w następuiący sposób. Iż W. JPan Gniewczyński Chambelan JKMci usilne W. Tretera Kapitana w nayprzyzwoitszym sposobie, o dożywotnią przyiaźń W JPanny Salomei Gniewczyńskiey Cnoty Stanowi y Edukacyi wiekowi odpowiadaiące posiadaiący Danny staraniem zważaiąc, a przytym Dystyngwowanych y zacnych Osób zakonkurruiącym Wiel Tretera Kapitanem znakomitych Przymiotów Wzrem interessowaniu powaźaiąc. Dotego Jednaiącą wzaiemną Serc w obuygu upatruiąc, a z tych poznaków Idąc za wolą Nayuyższego Bóga Sercami, Szczęściem y zbawieniem ludzi powodującego. Iż W JPanny Salomey Gniewczyńskiey równie Zinnemi Dziecmi ukochaną Corą swoią W. JPan Baltazarowi Tretenowi Kapitanowi w stan Swięty Małżeński oddać y poślubić przyrzekaią postanawia; zaraz ślubu Dzień 26. Miesiąca Listopada Roku bieżącego tu w Warszawie wyznacza w Kondycyach następuiących. Iż W. JPan Gniewczyński Szambelan JKMci Oiciec, z miłości Oyczystey ku Dzieciom mianowicie W. Salomei Corce swey odstępuiąc Prawa dożywocia na Substancyi po W JPani Maryannie Moszyńskiey pierwszey Małżonki swoiey a Matce W JPanny Salomei Gniewczyńskiey sobie służącego w do iey części należący, Posagu tak z Dóbr Oyczystych iako y Macierzyńskich Summy Trzydziesci Sześć Tysięcy Złpol. oprócz wyprawy w Klejnotach Złocie Srebrze, Sukniach, Bieliznie, Pościeli y innych Sprzętach osobnym Regestrem z walorem ich spisać mianym wyznacza, y tę posagową Summę 36,000 Złpol na Wigilią S. Jana Chrzciciela w Roku następnym 1791 przeuia inscriptione & locatione in Bonis mundis & liberis przez W. Tretera providenda a przez W Gniewczyńskiego acceptanda, w Złocie lub Monecie kurs maiący wyliczyć, a zaś wyprawę zaraz przy Ślubie za podpisaniem Rejestru z walorem przez W. Tretera oddać onemu obligacyą. Wzaiemnie W. Treter Kapitan in Recompensam servanda dotis do Summy wyżey wyrażoney posagowey, Drugą taką Summę Trzydzieści Sześć Tysięcy Złpol na wszystkich Dobrach swoich sto-

ia

iących y ruchomych mianych y za pomocą Bożą mieć mogących, także Summach gotowych, niemniey Summę za wyprawę z waloru Regestrem opisanego wynikaiącą, przed Xięgami Grodz. Warszawy

Summa Złł: 6000 - prostym Długiem zaraz przy Roboracyi ninieyszey Intercyzy, teyże WJPannie Salomei Gniewczyńskiey, a przyszłey Małżonce swoiey zapisać obowiązuie się. Przytym naydaley we dwa Tygodnie po Slubie oboie Jchmć przyszli Małżonkowie wspólne dożywocie Dóbr wszystkich swoich podług formy statutowey nawzajem sobie zeznać powinni będą; a W. Treter tak zapisy iako y dożywocie do Xiąg właściwych Dóbr swoich stoiących w czasie prawem opisanym przez Oblatę przenieść na siebie bierze Obowiązek: oraz przy odbieraniu Summy iako wyżey Posagowey przyszłą swoią Małżonkę W. Salomeę Gniewczyńską do zeznania Abrenunciacyi czyli wyroku od Substancyi Oyczystey y Macierzystey, salwę sobie tylko względem przyszłey spadkowey Babistey zachowuiąc, przynieść submittuie się. A iako W. Treter w czasie pożycia Małżeńskiego z W. JeymPanną Salomeą Gniewczyńską przyszłą Małżonką swą nietylko z Miłości Małżeńskiey przyzwoity wzgląd uszanowanie oraz potrzeb w proporcyi doruwnywaiącego Majątku opatrywanie pełnić obiecuie, ale też praesente intercisa zaręcza, tudzież iż do żadnych Tranzakcyi wnioskom y zapisom iey szkodliwym, że tey przyszłey Małżonki swey przyciągać niebędzie obliguie się, y takowe Tranzakcye pod władzą Męża zostaiącey, iako podług Prawa nieważne, tak praesenti Intercisa annihilantur. Gdy zaś podługim Życiu WJPani Agnieszki Chroniewskiey Miecznikowey Ziemi Zakroczymskiey Babki WJPanny Salomei Gniewczyńskiey część fortuny spadkowey na nią przypadaiącą W. Treter odbierać będzie: podobnie iak posagową wyżey wyrażoną Summę lokować, y drugą podobną Summę w rekompensę prostym długiem zapisać ma W. Treter. Który to Kontrakt czyli Intercyzę przedslubną strony Kontraktuiące we wszystkich punktach y Klauzulach strzymać y zyscić pod zakładem wartości rzeczy niedopełnioney przez stronę sprzeciwiaiącą się mimo wszelkie praejudicata y explikacye prawa popaść mianych obliguie się: y Forum do odpowiedzi Ziemstwa Grodz. Warszawskiego lub innego Dobrom pozwaney Strony przyzwoitego w przypadku sprzeciwienia się zapisuie. Tę zaś Intercyzę na Ty Dzień przed Slubem Aktami Grodz. Warszaw. roborować przyrzekaią, y na to się Rękami własnemi podpisuią. Działo się w Warszawie Dnia Miesiąca

Roku 1790.

Wiel: Stambelan Oyciec przez rowne do dzieci swoich Przywiązanie Curke swoią W. Salomeo przy Prawie Natury y Spadku po Nay dłuższym Życiu swoim w zględem Jeyże Rodzeństwa Zostawuie.

Proiekt do Intercyzy z strony
Rodziców Panny mi dany.

Między W:mi Panem Stanisławem z Lubomir: Freterem
Podkomorzym Nadworn:m Jeg:ci: z iedney a W:m Panem Balta-
zarem z Lubomir: Freterem Kapitanem w Regimencie Pie-
chotnym Gwardyi W:ch Litt: z drugiey Strony, niemi-
łe nieporozumienia
Takie ugoda czyni kompletuiąca. Maią bowiem W:mi Freterowie Bra-
cia rożne między sobą od Braterow Dziatow cały Fortuny
Interessa, które sobie na wzaiem ieden drugiemu dekret, o-
dnie Rachunki i Expensa między sobą, a ztąd wynikaiące
ieden do drugiego pretensye, i Respektyze, dziś to wszystko
na wzaiem umarzaią, takowym ugadzaią się sposobem.
To W:P: Baltazar Freter ustępuie: iako to zaraz i przez
Cessyą w Grodzie Lidzkim całey połowy dworu Dworu od
Ulicy Sokołowskiey z Folwarkiem i należytościami w Dziatkach
sobie przypadłey, na rzecz i osobę W. Stanisława Bra-
ta swego, nie sobie z tytułu Sługu nieprzestawuiąc, toż Prawo
swoie do windykacyi rzeczonego Interessu, i przez to kom-
planacyą W. Bratu swemu ustępuie i przekazuie. Skrypta
i Bilety rożne rzeczone, iakiekolwiek się mogły w ręku W. Baltazara od
W. Stanisława znaleść, iako iuż nie nieważące powinie mu po-
winien, kassuie i annihiluie wszelakie swoie, z takowych
Instrumentów wynikaiące pochodzące do Brata swoiego W. Stanisła-
wa i Sukcessorow Jego, miane pretensye. Na wzaiem W:P:
W:P: Stanisław Freter maiąc znowu Rachunki i Expensa,
na Folwarek Dziatki uczynione, w których z chęcią wszyst-
kie Interessy, Brata swoiego W. Baltazara od ostatku Dziatow do
dnia zastępowania dzielney sprzedaży, te wszystkie i takowemu
inne W. Baltazarowi ustępuie, i umarza. Tym sposobem,
ulubionym ugodzili się; w zaiemnych do siebie pretensiach u-
czyniwszy pomiarkowanie, zostawuią sobie szczery, i nieu-
dawany affekt, tę ugodę podpisem własnym i pieczęciami
stwierdzaiąc; w przypadku zgadzaią się Jey formam do
odpowiedzi ubiquinarium nakazanie. Działo się w Mie-
dzierzu dnia 25 Miesiąca Lutego Roku Tysiącznego Siedmset
siedmdziesiątego piątego.

Baltaz: z Lubom: Freter
Kapitan.

Stanisław Freter mp

Przytomny tey Ugodzie podpisuiący się
Ioh: Szluborski mpm.

Przytomny podpisuię się Przyiaciel
Felix Freter
mp

Ktw. Stanisława i Baltazara
z Lubomir: Fretrow Braci
między Sobą komplanacya
dnia 18. Sierp: 1785.

Copia

Kwitu na Złpolle: Trzy Tysiące Dwieście Czterdzieści No 3240. które Uczy podpisany, jako Prowizyi półtora rocz-ney, to iest od dnia 24go Czerwca 1800 Roku należącey do Dnia 24go Grudnia 1802go Roku, od Summy Kapitalney Czerwonych Złotych Dwa Tysiące No 4000. u Jaśnie Oświę: Xiążęcia Stanisława Jabłonowskiego Generała bywszych Woysk Polskich na Procencie lokowaney, y na Do-brach Jego w Galicyi przysądzonych z Skassy JO: Xię: Jmć: Tekli z Czaplicow Jabłonowskiey Kasztelanowy Krakowski odebrałem, y zrzetelnie mi wyliczoney za JO: Xiążęcia Stanisława Skarb Teyże JO: Xiężney Jmość: Kwituię, y to własną podpisuię się Ręką — w Trybuchowcach Dnia 20go Marca 1802go Roku.

Baltazar Treter. (L. S.)

Niniejsza Kopia zgodna z Oryginałem oddający Kwotę 2 Wołł Trzytysiące Dwieście Czterdzieście Wołł Panu Treterowi zaświadcza — Dałł ut Supra w Trybuchowcach —

Jg B Kamiński

Kopia Kwitu z Powiz. 1801.
Item X. Maciejowi z Rok 1802.

Sobota rano. 256

Smierć nagła Babki moiey Pani Pod
sędkowey Trembinskiey, czyni mię niespo
sobnym do traktowania interessow
dzisiay. Przepraszam więc że do iutra
Konsyliarza Dobrodz. odłożyć muszę, ieżli
zdrow będę bom niezmiernie zgryziony.
Tym czasem o ten dowod przyiaźni
proszę żebyś mogł temuż Panu Zachol
skiemu ktory chce Possesyi Siedlisk suba
rendować na ten rok ktory

Jako z rąk Jo Xcia Jmci Macieia Jabłonowskiego płacącego zastempnie za Jo Xcia Jmci ~~Pana~~ Stanisława Jabłonowskiego, Procentu od Summy 36000. Ur. Pol. odbieram Złotych 2160, zostawuiąc wyż pomieniony Kapitał do odebrania w roku przyszłym 1804tym na dniu 20tym Februarii, bez prozekucyi żadney Dekretu Forum tuteyszego tęż Summę w złocie mi przysądzaiącego aż do roku przyszłego, na to własną podpisuię się ręką, w przytomności uproszonych Swiadkow bez uszkodzenia Jm y Jch Następcom. Datum 27 Lut. 1803.

S. K. R.
G. Gro. Poc

Rud

Dn 7 Maij 800

N. 11068

Rubrum

In tabularibus ad N. 6416/800.

Ad

Excelsum Forum Nobiliss. Leopoldi

Mfci Balthasar et Salomea de Gniewczynskie Trettery Conjuges

adversus

Celsissimum Stanislaum Principem Jabłonowski in Wannopol Palatinatu Wolhyniae nova Russia domicillantem

supplicant Inscriptionem sub A et Litteras missiles B super Actu Exdivisionis Substantiae Joannis Cajetani Jabłonowski in tabulari Tabulae R praedisponi.

Białoruski

Copia Vidimata

Ad Act: 11068. pr. 5: 7. Maij 1800. Anno.

Stanislaus Augustus Dei gratia Rex Poloniæ, Magnus Dux Lithuaniæ, Russiæ Prussiæ Masoviæ, Samogitiæ, Kijoviæ, Volhyniæ, Podlachiæ, Podoliæ, Livoniæ, Smolenscie, Severiæ, Czernichoviæq. Significamus præsentibus Literis nostris, quorum interest universis et singulis. Quod coram actis præsentibus Metricis Regni Cancellariæ nostræ Mtoris comparens personaliter Generosus Franciscus Zardecki Capitaneus in Regimine nostro Guardiæ pedestris magni Ducatus Lithuaniæ, nomine ac in vam Generosi Stanislai Principis Sabłonowski Generalis majoris Exercitus Regni, virtute specialis Plenipotentiæ per eundem coram actis Castrensibus Varsaviensibus die 18 Junij 1788. Anno in personam sui recognita, agens, sanæ mentis et corpore existens, a foro, terris, districtibus, et jurisdictione sua quavis propria et competenti recedendo, præsentis vero nostræ Regiæ, quo ad infra tantum recognoscendo attinet, se subiciendo, oportune, palam libere, ac per expressum recognovit, præsentibusq. recognoscit. Quia ille jam ex nunc et de facto Generosa Salomea de Gniewczynskie Generosi Balthasari Fretter, Capitanei ejusdem Guardiæ pedestris magni Ducatus Lithuaniæ consortis, Generosi vero Josephi Gniewczynski Camerarij nostri Filiæ, ejusq. sanctionibus, summam duorum millium Aureorum Polonicorum, suppositæ Generosæ Salomeæ de Gniewczynskie Fretterowa dotalem, eam videlicet quam de manibus dicti Generosi Josephi Gniewczynski Parentis ejus tulit, manualiterq. levavit, modo vero, certi, justi, liquidi, simplicis, realisq. debiti, tenetur debet, reg et summum dimidium tantum tenere ac debere de et super bonis Mtis Tractus Annopolensis in Palatinatu Volhyniæ sitis, et præcipue super villis Klepanze et Dobrzyn dictis, ejusdem Generosi Principis Sabłonowski hæreditarijs inscribi et assecurari. Gaudensq. sam pro die vigesima tertia Junij Anni futuri 1792di una cum provisione per quinq. a tertium numeranda, pueris tamen ejus inscribenda semina locatione supra scripto tum Generosum Principem Sabłonowski solutorum submittit. Hanc illius personali recognitione ad premissa mediante. In forma alias Inscriptionis quam manu propria subscripsit. S. Zardecki Capitaneus qua Plenipo D: mpo. Quam ejusmodi Inscriptionem, nos ad acta præsentia mox fieri, susqipi, ejdem inseri, et parti postulanti authentice extradi permittimus. In quorum fidem præsentibus sigillum Regni est appressum. Actum Varsaviæ Feria sexta Die festiva vigesima quarta mensis Junij. Anno Domini Millesimo Septingentesimo Nonagesimo primo. Regni vero nostri Anno XXVII. Hugo Kołłątay Decanus Regiomont. Relatio Excellum Illmi ac Rmi Dni Hugonis Kołłątay Cancellarij Regni Caldeis Cracovien. Leo Cancellarij Regni. Stanislaus Benedictus Kossowski Mercurialis Regni Insertus. Ex Act. Ao 1791. Inscribi Summam 2000 Gnosæ Plenipotentiæ Generosi Principis Sabłonowski Generalis Majoris Exercitus Regni, Generosæ Salomeæ de Gniewczynskie Fretterowa. Polon 1792. dnia 26. Maia. Sanowszy Mazurowicz Sabolitius seu Extractt zakt Kancell Mnieyszey Kod. Authentt z rozwiadze-

niem

z zaświadczeniem tuteyszym Kancelaryi Do 24. wydany zawieraiący w sobie Zapis Jmieniem JO. Xcia Jana Sabłonowskiego na rzecz W. Samolei z Gniewczyńskich Sreterowy zeznany z opłaconey prowizyi kwit rzeczony zapisany maiący, iuż zapisaniu do Akt ziemskich Ziemi Krzemienieckiey y Radcstwie podat. Wiązanie Sądow Ziemskich Dd. Dzyciałem i Michałem z M. Mostki Xx. Bb. Zz. zapisano iest do akt. Suscriptum in Dzyrzno a Thesauro Regio quota fl. 24. signatum. Odebraiem prowizyi roczney od dwoch tysięcy czerwonych złotych do Dnia 24. Junij 1792. w pozytywności W. Kapitana Lardenskiego Sreter Kapitt. Wzrogniaiąc termin odebrania Kapitału, odbieram prowizyi roczney, od Summy 2000 fl. w pozytywności W. Lardenskiego do dnia 24. Junij Roku 1793. Na co się podpisuię d. 18. Stycznia 1793. Sreter Kapitt. Wzrogniaiąc termin do roku odbieram ia vim prowizyi na rok następuiący, a kończący się 24. Junij 1794. od samego Xięcia Jmci przysłane mi przez rękę JP. Sabłonowskiego # 50. dnia pierwszego w Warszawie 15 Julij 1793. iak o tobrey kwerse obacznie Sreter Kapitt. Odesłał JO. Xiąże Jmci przez JP. Malinowskiego czmo. Dd. 16 W. # 100, a cało do prawdziwey prowizyi, jak list samego Xięcia Jmci zaświadcza z Ancopola do Wiśniowczyka pisany, pod dniem 20stego Janu. 1795. odebrany. Za kwotę przez Malinowskiego odebraiem 6. Jan. 1795. w Wiśniowczyku B. Sreter. Do dnia 24. Junij 95. kw z skarbu JO. Xcia Jmci Stanisława Sabłonowskiego Gmi dd. Kapitt. odebraiem zupełnie prowizyą mi należącą za lat dwie to iest za rok 94. i 95. z 24. Junij złotowey Dat. w Ancopolu ut supra. B. Sreter. Całość należącey prowizyi za rok 1796. wypłacone # dwadzieścia pięć W. 25. a # Dziewięćnaście odebraiem z skarbu JO. Xcia Jmci Stanisława Sabłonowskiego Gmi dd. z 17. Junij 1796. R. w Ancopolu a do w moiemie Possessyi. B. Sreter. // // //

Cum Originali Extracta tymbrali, ad Cus. Reg. Tabulas
per me, conformem esse praesentem Copiam hisce
Attestor. Actum Leopoli die Ina Maj 800 A.

Xawery Weltz

Cath. Nawrocewski de Piotrowicz

Taxa 40 x soluta die 10 Maij 800
Donhoffer m.p.

Szelechowski

Między JO^ra Xiężną Wymością Anną z Xiążąt Sapiehow Jabłonowską = Woiewodziną Bracławską niegdy Śp: JOXcia Jmć Jana Kajetana = Jabłonowskiego Woiewody Bracł: Małżonką pozostałą Wdową z Jedney = a JO Xiem Jmć Antonim Jabłonowskim Woiewodą Poznańskim z Dru = giey Strony Stają iawne ugodne Punkta w sposob następuiący: =

1mo Summa Dożywotnia z Interesu Starostwa Czerkas: co rocznie po Złtych Polsk Dwadzieścia Tysięcy JO Xiężnie Jmci Jabłonowskiej Woiewodzinie = Bracławskiey należąca, Czteroletnim oney skomputowaniem, y z reduko wa = niem od pomienionego JOXcia Jmci Woiewody Poznańskiego zaspokoiona = bydź ma, ktorą tym sposobem na Summę ogulnie Osmdziesiąt Tysięcy = Złtych Polsk zgodnie zredukowaną JO Xnie Jmci Woiewoda Poznańskiemu w = Dubnie na prymte Kontrakty w Roku 1782. przypadaiące wraz z inne = mi Summami zapłacić. 2do Summa Dwakroć Dwadzieścia y Dwa Tysię = cy, Dwadzieścia y Dwa Złtych Polsk dico 22222 Złtych Polsk na Do = bra Xiążęce przez Tradycyą umieszczona, za należnie należytą dla = JO Xiężny Jmci przyznaiąc — w ktorey Summie Kontraktow Zastawnych na = prymte Kontrakty Dubieńskie spisane w Dubnie maiącym wraz z Dożywo = ciem JOXcia Woiewodą Poznań: Dobra swoie Dziedziczne w Polszcze zyskowa = ne Rocznego Prowentu Dwanaście Tysięcy Złtych Poll: czyniące, JOnie Xiężnie = Woiewodzinie Bracławskiey wypuścić debitanckie. Dobr takowych Possessya = od Czasu Podpisania następnie zaczynać się będzie. JOna Xiężna Jmci Woie = wodzina Bracławska natychmiast przy spisaniu Kontraktu wyżey mianowanego Zastawnego zachowawszy sobie Prowenta Dożywotni, Possessyą tychże Summy = 22222 Złtych Polsk JO Xciu Stanisławowi Jabłonowskiemu Woiewodzico = wi Poznańskiemu uczynić y zapisać przyrzeka — 3tio w Dobrach Buczowcu = y Xiążnikach JO Xiężna Jmci Woiewodzina Bracławska cieszyć się pacificam Possessionem do Dnia Piętnastego Kwietnia Roku Tysiąc Siedmset Osm = dziesiątego Drugiego konserwowana bydź ma, z ktorych to Dóbr dopiero = wspomnionych JO Xcia Jmci Woiewoda Poznań: nullo titulo żadney Execu = cyi nieformuie exceptis Oneribus Fundi et Pertinentibus Dominicalibus et = Rusticalibus, in quantum przez Tradycyą do JOnie Xiężny Jmci Woiewo = dziny Bracławskiey regulowane są — Dat w Lwowie Dnia piętnastego = Lutego 1781 Roku —

Anna Xiężna Jabłonowska.

WB —

L. S.

Antoni Xcie Jabłonowski

Woiewoda Kijowski.

Przytomny ten Ugodzie Przyiaciel od Stron piszących się podpisuię = iako Proszony — A. L. Xcie Poninski

L. S.

L. S.

Ad pnta. Oblata. Jmci Antoniy Dmochowskiey Camerarii Trnis Bielscen: Offm Pond: Crz: C. Lublinen: Supra exarata Puncta in Ordine Conscripta. certo conscriptis ad Acta Sibi p Oblata suscepit, Jmć: de verbo ad verbum sub Actu infrascripti: ingrossari mandauit —

Tra 3a 3a in anno F. Sto Hedwig. Ekt idibus 16ta Mensis Obr: Anno Dni 1781mo

Suscepit Jndens.

113 w Krasno = rossyi te 5/8 dobra

w tey samie 222,022 fpol. Dekret wiedenski odesłał JO Xiężnę do Dobr. Zakondo
nowych JO Xięcia samego własnych — podług opisu na drugiey stronie
wyrażonego = dobra swoje dziedziczne w Polszcze będące wypuści deklaruje

Kopia

Tranzakcyi z Xiem Jabłonowskim
Dnia 25 Lutego 1781—

2do.

Oddałem Wᵒ Treterowi Majorowi przywiezione Czerwonych
Złotych Sto od JO Xięcia Jmci Jabłonowskiego Generała Leut
nanta a Conto Prowizyi należącey od Summy na Ewikcyi
Uniego będącey Czerwonych Złł Dwoch tysięcy w Gatunkach na
stępuiących to iest Suwerynami Sztuk Siedm Poiedynczych
Czer Złł: Olenderskich trzy Talarami Pruskiemi po Zło
tych Połł. Sześć rachowane Czer. Złotł. Siedemdziesiąt Sześć na
Co się podpisuie Dałł w Wiszniowczyku Dnia 6. Stycznia
1795 Roku – Maciey Malinowski

Dokument jako JO Xiąże
oddawał Powierzyn od Sumy
Kalwikcyi Zostaiącey.

Kopie Kwitow jakie dałem kapita: Zardeckiemu od Summ u Xięcia

1. Kwit czyli Rewers. z 25 Junij 1791. na $100. in Vim Prowizyi wziołem z Kassy JO Xięcia przez Ręce W. Zardeckiego.

2. Rewers. $170. z Kassy JO Xięcia przez Ręce W. Zardeckiego Prowizyi od Dwoch Summ mianych odebrałem z 26. Stycznia 1791. w Warszawie

3. — In Vim Prowizyi na Rok 1792. od S. Jana rachować się maiącey od Summy na Ewikcyi będącey Posagowey $2000 w Kassie JO Xięcia Jabłonowskiego Generała y Szeffa mego odbieram z Rąk Wiel. Zardeckiego kapitana y Plenipotenta $100. na co się podpisuię z 24. Junij 92. w Koszarach Ujazdow —

4. — Z Kassy JO Xięcia Jabłonowskiego Generała Majora y Szeff odebrałem przez Ręce Wiel. Zardeckiego kapitana, Czerwonych Złotych Sześćdziesiąt $170. ato w moc Prowizyow od Dwoch Summ znaydujących się w Skarbie JO Xięcia moich na co się podpisuię z 18. Stycznia 1793. T.

5. Odbieram z Skarbu JO X. Jabłonowskiego Generała y Szeff in Vim Prowizyi należącey od S. Jana Roku teraznieyszego 1793. Czerwonych Złotych Pięćdziesiąt dziesięć $90. ato od Summy Dwoch Tysięcy Czerwonych Złotych na Ewikcyi będących y na to się Ręką własną podpisuię z 15 Julij 1793. w Warsz. T.

Do Interessen Xiąż:
Jabłonowskiem.

Od Kapitału $ 2000. Za lat Pięć Prowizyi Należy od JW. Xięcia.

Za Rok 1796.	po 8.	$ 160.	Od Tych za lat 4. po 7.	$ 44.
Za Rok 1797.	do	$ 160.	Od Tych za lat 3. po 7.	$ 33.
Za Rok 1798.	do	$ 160.	Od Tych za lat 2. po 7.	$ 22.
Za Rok 1799.	do	$ 160.	Od Tych za Rok 1. po 7.	$ 11.
Za Rok 1800.	do	$ 160.	nie	nie

Summa — $ 800. $ 110.

Druga — $ 110.

Nato w Annopolu 7 Junij 1796 R. Odebrałem przez P. Lippiego = Czerwonych Złotych 25. to iest monetą — Złł. Pol. 430.

Z Bgk Xięcia Jmci we Lwowie 17 maja 1800. Odebrałem — Złł. Pol. 1000.

fr. 1430. czyni $ 79 f 8.

Należy — $ 910.
Odebrałem $ 79. f 8.

Reszty — $ 830. fr. 10.

po f 6. od st —

10370.

Dekret Kondyklycye. Obiecał Xże
Jozef Los Dziedzic Zadarowa
~~[illegible]~~
Ziołkowski Generał Stoi
W Kamieńskiego Kamie
nicy na Krakowski we Lwowie

18
800
14400.

120.
5
600.
18
4866
600
10800.

10000.
370.
1000.
430.
~~10800.~~
11800.

120 na Rok po 6.
18. od 2 m. st.
960
120
2160.

267

Ponieważ JOXże Jmć Stanisław Jabłonowski, po uczynionym obowi-
zyą od Summy Kapitalnej 80000 złł obrachunku, w Zaległej Kowi-
zyi do 10000 złł obrachowanej, wydanym w Dniu dzisiejszym
Dokumentem, uczynił Mi zupełne uspokojenie, przeto ja
z wypłaconej Całkowitej Kowizyi do Dnia 24 Czerwca Roku tera-
źniejszego 1800 obrachowanej JOX Jmć Stanisława Jabłonowskiego
na zawsze kwituję, a na to się przy świadkach bez uszkodzenia
tychże, z ich Sukcessorów Ręką własną podpisuję, a protabulować
dozwalam. Datt w Lwowie w 17 Maja 1800

Podpisałem Wziąwszy Skrypt Xięcia na 10000 z
Jmć Obowiązki które Xiążę podpisał.

Na Schede po Antonim Barnabasie X. Jablonow

Jozupol Hanuszowce.
x Miłowanie
x Sielce
Dołcha.
x Olszenica
x Poberezeniki
Stryhańce.
x Roszniow.

Strzeliska pułmiasta
Żabiokruki
+ Rusiatycze.

Stupki; ~~Zebet~~
Zerebki
Części w Hałuszczyńcach

Niniejszym Mnim świadczę Dokumentem Jako od Summy Ewikcjonalney 36000 Złł Pol. w Skarbie JO X Jabłonowskiego mianey odebrałem Zupełnie Prowizyą, Za lat dwie to iest Za Rok 94 y 95. w dniu 24 Junii Skończonych Summ Złł Pol: 5760. w tym Sposobie: w Warszawie 15 Julij 93 od JP. Jabłońskiego Czerw. Złł 50. od JW. P. Lipiego nadesłane przez Księcia JP Malinowskiego Czerw. Złł Sto cz 6 Junii 95 Roku y na dniu dzisieyszym 24. Junii 95 w Annopolu reszte z Skarbu JO Xięcia JW. Generała z Rąk tegoż JW. P. Lipiego Czerwonych Złł Sto siedemdziesiąt z których rzetelnie odebranych za lat dwie Generalnym Mnim Dokumentem Skarb JO Xięcia Generała Kwituię y na to się Ręką własną podpisuię Datt w Annopolu d. 24 Junii 1795 Roku

B. T.

NB. Moy Rewers został u P. Jabłońskiego na $50. Który tu wszedł więc tamten nic nie wart.

Kopia drugiego Rewersu przezemnie w Annopolu —

80
4
320.
150
170.

W mocy należącey mi Prowizyi za Rok 1796 odebrałem z Skarbu Jeśli Jmci od JMP Lippiego Kassę utrzymującego ƒ 25 dwadzieścia pięć licząc po Złotych dziewiętnaście na ƒ 1. Które do dalszego porachunku zostawuiąc przy odebraniu Reszty generalnym moim zaświadczę dokumentem. Dałem w Annopolu d. 7 Junij 1796 R.

na złł 475 — Monetą Rossyiską

Wyciąg Opłacaney Prowizyi przez JO Xięcia Generała — od Summy 2000 ₰.

Od d. 24 Julij 1791. do 24. Junij 1792.
Zapłacona.

Od 24 Junij 1792. do 24. Junij 1793 Roku.
Zapłacona.

Od 24. Junij 1793. na Rok 1794. Przysłał mi JO Xiążę Jmć przez P. Jabłońskiego ₰50 w Warszawie Item przez P. Malinowskiego z Annopola odebrałem od JO Xięcia ₰100. Rublami b. Styczn: 95.

30 Maja 95. odebrałem ₰170.

Z Obrachunku w Dniu dzisieyszym między mną a WW. Baltazarem y Salomeą z Gniewczyńskich Treterami uczynionego, o zaległą Prowizyą od Summy Kapitalney Trzydziestu Sześciu Tysięcy, przez Specyalnego Plenipotenta mego, Jmci Franciszka Zardeckiego w Roku 1791. pod Dniem 24. Czerwca wziętey, y w Xięgach Metryki Koronney zapewnioney, a na moje Interessa obroconey, należącą się WW. Baltazarowi y Salomei z Gniewczyńskich Treterom, a w Ogule do Dnia 24. Czerwca Roku bieżącego 1800 Summa Dziesięć Tysięcy Złł obrachowana, zapłacona być ma przez mnie, monetą kurs w kraju mającą, z pierwszych dochodów, z Sukcessyi tu na mnie spadłey, bądź też uspokojoną zostanie, wypuszczeniem Wioski, podług Inwentarza na gruncie wyprowadzić się mającego, ustanawiając Cenę w Sąsiedzkich Dobrach zachowywaną, że zaś Kapitał iest Samey W. Treterowey, przeto WW. Treterowie, prawem przeznaczoną akcyą ustanowić powinni, a ja za wypadłym Dekretem Kapitał wypłacić przyrzekam, y na to się przy świadkach, bez uszkodzenia tychże, y ich Sukcessorów ręką własną podpisuię, y intabulować pozwalam. Działo się w Lwowie d. 17. Maja 1800 Roku.

Stan[illegible] Jabłonowski

Jako Świadek uproszony podpisuię — Andrzey z Zborowa Zborowski

d. 8. Lipca 1800. w Kiliniowie podług Dokumentu tego odebrałem Prowizyi Obrachowaney Złł Pol: 10000. od Kapitału # 2000 # z Rąk JO Xięcia Jmci Jabłonowskiego na co dałem osobny Dokument jako do 24 Czerw 1800 Prowizyą zupełną odebrałem. B. Treter.

Percept.	Expens.
10000.	1200.
280.	240.
3140.	
20.	

fr: 12000.

246

Dokument na wypłaconą
Prowizyą od Kapitału $2000.

800. 4 / 3200. — fl.	3200.
	2800.
	900.
	1880.
	1220.
	10000.

50 — 14. 4 —

40 / 14 / 200 / 40 / 700 / 4 / 2800.	25 / 9 / 225 / 4 / 900 2 1

47. / 10 / 470. / 4 / 1880 2

61 / 5 / 305. / 4 / 1220 2

274

na polecone Expens.

~~460.~~ Listopada

fp ~~480~~ zapisane ~~[illegible]~~

~~Z 1 [illegible] do Jana fp 60.~~

~~[illegible]~~

D 4 Xbra. Tło pol: 640

Drobnemi f p. 124.

D 19 Xbra.

Z Dawnego Regestru f	7923	17
Z Teraznieyszego po f 80 zamysło	27819	3
	35742	20

Expensa po f 10 Polow:	f 13093.28		
w paczce Zapiecz	20000		
B2	1160	35440	13
# 49	1102 15		
na Długach	84		

Decessu iest f p 302 g 7

na 5. R 2. 7. Grud

Swiza zła 12

Wzjot Kamerdy, lade, y Czapke

160
4
640

Papiery do Interessu z JOxiu
Stanisławem Jabłonowskim.

Wyciąg Co Ks. Jo. Chrzciciela Kalory odk. Stanisława podług Kontraktu z Jesienią d. 9 Maja 1802.

1mo Podług Opisu, z Jntratą Mieszczańską, jemu iedenastą, z Jntraty wypadaiącey brać będzie Dziesiątą

2do Na Mieście Brzeżanach 12000 rachowana, bez 4000 złotych rocznie obowiązuiących

3tio. Od Tych 4000, Zastawie winien Procent po 7 od sta do Jarca Roku 1802. gdyby dłużey tey Summy nie oddawał będzie dalszy Procent Zastawie winien. Skrypt onego Dzierżawy z Mieszczanami Brzeżanskimi

4to. Zapisy Brzeżan dawnieyszemi Summami zostaią; Za Jarce jakie się Oktawa przeszłe od grantowych odnowią, Długi po Zapisach Mieszczańskich winien zapłacić Kupcom Zastawie Summami w Kontrakcie Obracaiącey. za Obrachunek Zechawszy Sobie Zarazem wypadu Trzecią. Jurisdykcją

5tio. Expens Pieniężna tyczący się gruntu, Opłaty ludzi, do Dzierżawy należące Oba przykładaią się będzieny, Winni gdy z Massy Jntrat odeymuie się, Która P. Zastawiaiący ma Otrzymywać; Osobnie, godziwie Zapisuiąc. Procenty Zaś wszystkie do Massy z Miast należące Wpływaią Miast będą nasz Dokumenta odebrawszy dawca będzie.

6to. Zbory na Grodzieńcy wybrane z Mieyskiego Spichlerza, od d. 24 Mar. 1802 obrachowawszy w Cenie jak w Kontrakcie między Nami a Zastawcą, z Massy Jntrat Jarmarkowych Cłowych Mieszczańskich Zastawcę będzie ma + od Nowey Zaś Kreszenyi wydatek na Reparacyą Młynów Karczmy Browarów Mieszczańskich będzie, Które wszystkie Nas Zastawcy z pożytkiem go mogą Brzmy.

7mo Zbory wybrane Mogą, na potrzeby P. Stanisława za Mieszczanami w których Cena Targowa podług Czasu wyrażona będzie, mabyć z Jego Kosztem na Jarcia Zapłacone jakie ten Owies; przedtym Kupcy Klore Nas Zastawcy Obiawszy.

8vo Zbory Mogą na Zapasy grodzkie dane, oddzielnie od Summy wybierane godzą osobne będzie jako mogą ustąpić — Podobnie jak te Zbory Które teraz Zastawcy Mieszczanie przedtym do Jntrat Mogą d. 1801 należące. Co z Kontraktem Kay dzisieyszey rachunek mieć będą, dla tego wymiar Spichlerza Trzeba P. Stanisław.

9no Na Kontrakt Lwowskie przyszłe, Które winien P. Zastawiaiący 4000 na Poprzednie Rok 1803. pod Upadkiem Kontraktu Z Winien tego czasu praktyki Którego nie dotrzyma.

10mo Przy Expiracyi Possessyi winiemy Zastawcy Zboże w Całości oddać na Zapasy Jarc, Orzimine odsiane, z Pretensye Gromad wszystkie nadgrodzić Czeladź jednaka wypłacić.

11mo Za Budowle Stodoły Śpichlerze Zbory, reparacye w d. 1801 przeszłemi Trzebione, jako za dwey Konfikacyi od Sprawcy tego nie biore, tak też Czeladź od Jd. Biedrzeckich Pasterzy mnie Zastawcy Kalory.

Oświadczony Punkt 5to Expensy gruntowy iest tak: że do Massy Pieniężny Expens z P. Stanisł. przyszły się powinien. Co do wydatku Zboża na Grodzieńcy tego z Massy Mieyskich Jntrat Zastawcy Zboża od Sprawcy iednak, Czeladź inne, Ale gdyby Zboże Nadwerężone w tey było ilości. d. 24. Mar. 1802

g.) Erunt fortasse etc. NB omissum

h. – Attamen etc. — NB. omissum

(g.) Pro documento hujus rei ~~Vide~~ Protestatio~~nem~~ authentica Familiae Treteriane in Actis publ. Lucoviensibus Ao 1796 factam. ~~Quae in Parte II Biblio. Treteriane~~ (a.) Videatur hac loco, in Autographis Tomi I. Nro 239. Partis II. Treteriane Biblioth. — rc =

i. – Abbreviaturae seu literae etc ~~— facta est.~~ — Miscellanea. – Litera T. in ~~Catalogo~~ animadversionibus literariis Catalogo apposita, significat mentionem quae in libro consignato facta est. —

vel.

k. Libri omnes compacti sunt in varia ligatura. ~~est~~ fieri solet. —

k. – Libri omnes compacti sunt etc — solet.

l. Consignati sunt libri tantum in una parte chartae etc — ~~m~~ possit. — ~~ad~~ catalogo suo ad jungere.

(a)

m. Ceterum — Camerarium. (a) fuisse.

(a) Vid. Literas St. Aug. Regis Pol. munus Camerarii Stan. Tresero conferentes. In Parte II. Biblioth. hujus. Volum I. Authogr. publicorum Nro 21[illegible]

Postremum est quod Familia Treteriana exoptat — ~~hisce~~ ut posteritas diu felix utatur hisce et in illis non tam nativitatem generis humani et in illis non tam quam serviendi sibi studium requirat. donum existimes quam ~~est~~ —

Correctiones

contigerunt ab interitu sunt vindicati. Dum sorte factum est ut hos ce Libros rei literariae hisce in oris promovendae studio, publicae exponi lectioni, ~~oporteat~~ et cum Bibliotheca universitatis studiorum quod est Leopoli in Galicia, conjungere oporteat, de his, et eorum Catalogo hic te scire cupimus —

a. Catalogus hic etc — potest

b. Conscripti etc etc intelliguntur, neglecta materia linguarum et facultatum, quorum Index praefationem nostram sequitur immediate.

c. Subjectae etc — potest.

d. Ut certius etc — nomine, sed etiam in libris anonymorum authorum, principali Tituli verbo, ad ordinem Alphabeti redacto consignatur. Literae autem initiales Authoris Anonymi in Animadversionibus seu Notis literariis, ~~apponantur~~ aliquando cum interpretatione orundem, ~~apponuntur~~. indicantur.

e. Litera T. etc — pertinere.

f. Opera etc — indicantur et sub literis alphabeticis methodo abreviaturae in Catalogo collocantur et ad suo loca referuntur.

Do

Papierów Baltazara Tre[illegible]
tera skład należący.

No

P. — Catalogus librorum [illegible]
Interiorae.

p. 3. Poateaquam Zamiast [illegible]

