Оссолінсъкі колекції.

CD – диск виконано в рамах угоди укладеної з квітня 2006 р. між Львівською науковою бібліотекою НАН України у Львові і Національним Закладом ім. Оссолінських у Вроцлаві.

Lwowska Naukowa Biblioteka im. W. Stefanyka NAN Ukrainy. Oddział Rękopisów.
Zespół (fond) 141.

ZBIÓR ALEKSANDRA CZOŁOWSKIEGO

Dział (opis) I

74. Inwentarz starostwa lubaczowskiego 1757.

STRONY NIEZAPISANE NIE ZOSTAŁY ZDIGITALIZOWANE

BIBLJOTEKA OSSOLIŃSKICH
ZBIÓR Dr. A. CZOŁOWSKIEGO
Nr. rękopisu 74

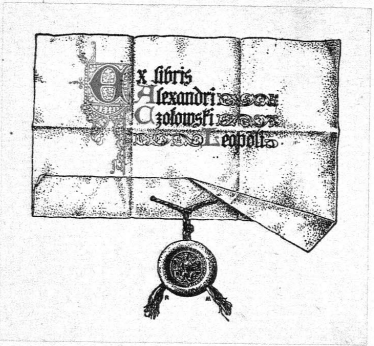

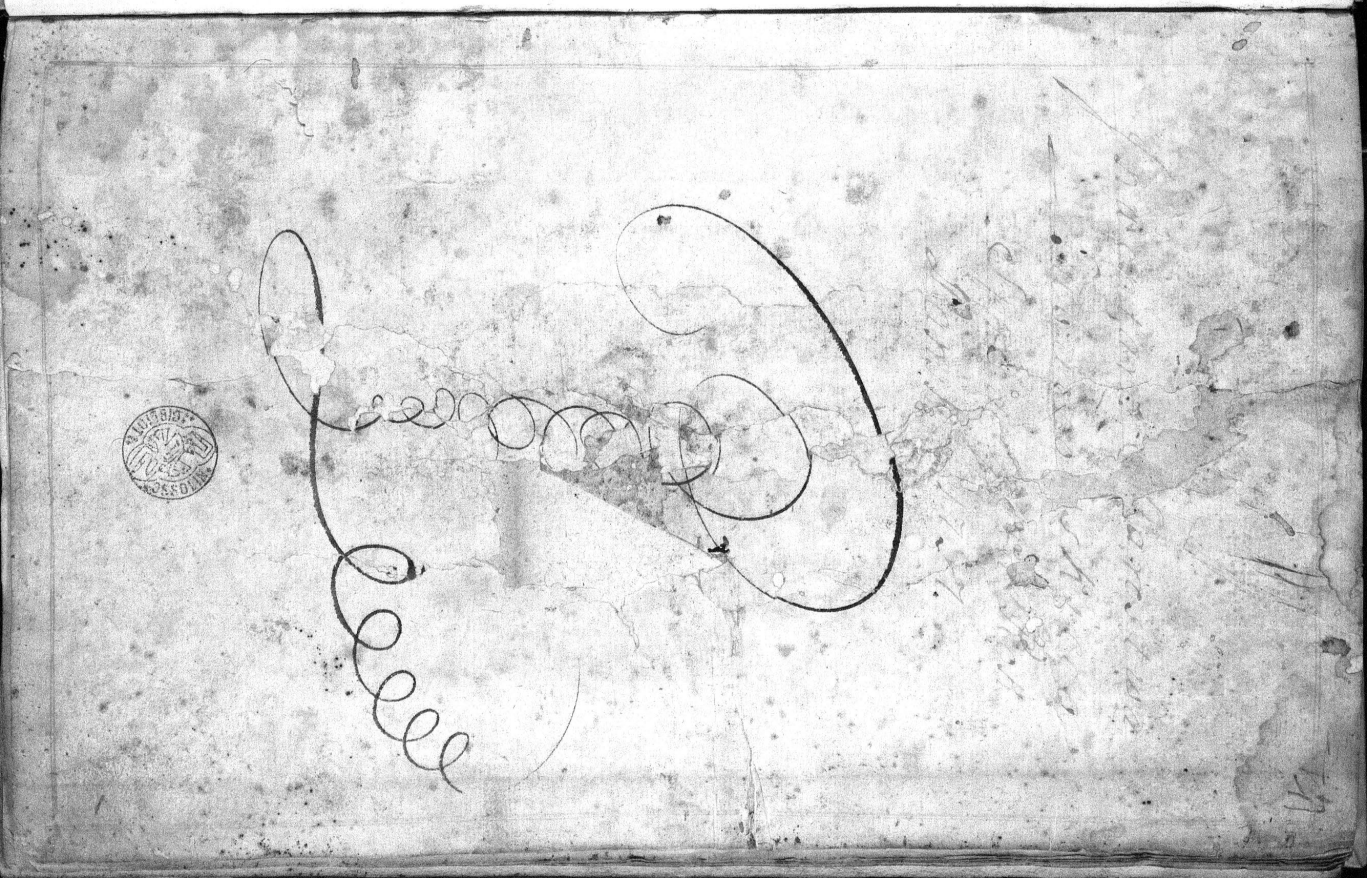

Importancya Mieszczan Lubaczowskich czyli Czynsz Roczny pro 1757. A.

	Złp.	Groszy
Mieszczanie Lubaczowscy podług Praw y Przywilejow Nayiaśnieyszych Królow płacą z Pól y Ogrodow co rocznie do Inwentarza	34	
Melech Nazwiskiem z Pola y Łąki iako też y z Osiadłości w Łąki Hurcze nazwany z którego Lasu przedtym Dan Miodowa bywała, alias Barci Nazwanych Mieczni kowskie a ſ 1 Teraz płacą	34	4
Spasnego od Łąki dla Mieyskiego gdy na Gruntach Dworskich pola płacywali Złp. Dwadzieścia. Teraz że nie posiadają wolnego odłączenia z Lasowych Pasiek [illegible] wolni Pospolstwo alias Mieszczanie wszyscy powinni z dawności Mosty danych należące Lasy Groble poczynając od Ulicy Zamkowej od Kościoła aż do Bramy Zamkowej co Rok Dzielnicami poprawiać y budować także y drogi gdzieby były Złp. po Ulicach aż do rzeki Sanie [illegible] porządnie powinni. [illegible] Mosty na rzekach dla przejazdu bezpiecznego pod winą Zamkowej Grzywny Trzydzieści		
Bajsty Parkany po Wałach porządnie po [illegible] pod Grzywnami powinni		
1 [illegible] Złp.	60	

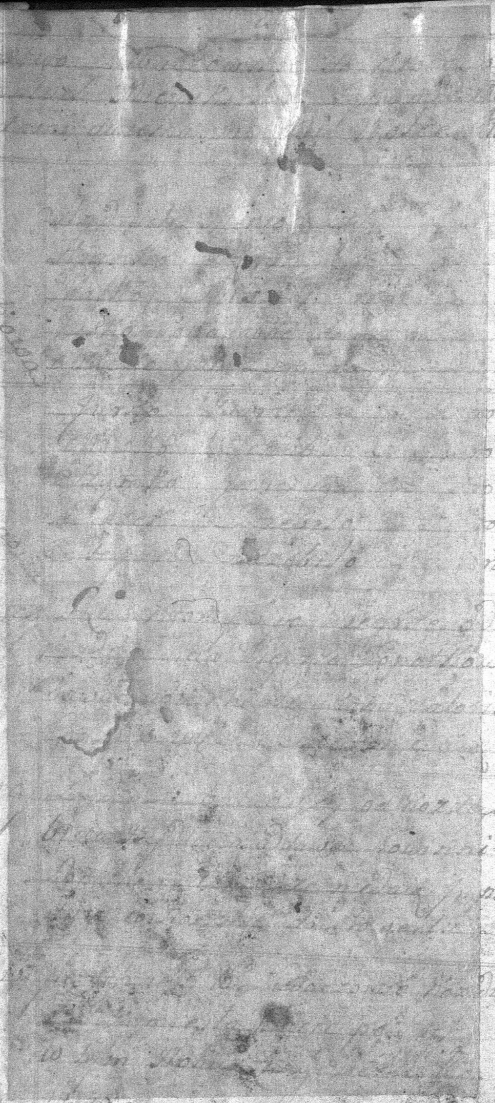

Wioska Mokrzyca na Gruntach od Miasta Lubartowa
odiętych Oddała na Zagrody rozmierzone płaci Czynszu
z Roli Zagrodnicy Wyżeńscy Inwentarskie Jaj pięć
Gnieź z Osiadłości wcześnie mozno i dawać powinni

		Ćwierć	Oline	Jarc.		Czynsz	
			Korcy	Korcy	Garniec	Złp	Gr
Gołębiowska	Jasto Mokrzycki	20	6	1		1	
Mayrakowa	Pusto Zag. 6. z Pomiarą		1	1	6	2	3
	Za Prawe					1	15
Maxurowa	Jasko Mokrzycki dawne	20	6			1	
	Pusto Zagr. 6 z Pomiarą		1	1	9	1	20
Wyżowska	Wdo. Wyżycka Nowa	20	12			3	
	Pusto 6. z Pomiarą		10	1		1	10
	Za Prawe					2	
Batiowska	Jasko Batio	20	12			2	
	Pusto z Pomiarą		1	11		1	4
	Nátey Prawy nima						
Nawrowa	Pusto Zag. 20 z Pomiarą		9	1	4	1	21
	Za Prawe					2	
Ruzyłowa	Pusto Zag. 4. z Pomiarą		6				24
	Za Prawe Wyżycka					1	
Carowa	Pusto Zag. 3 z Pomiarą		3	0			21
	Za Prawe Wyżycka					1	
Bielanowska	Kuzio Sandkat	20	12			2	
Za Kuby	y Jaja z Zagrody 6 ogo						
	Wzięte z Osiadłości					2	7½
Jan Wyżowski na Okazie							
	Siano y Lyko Złożono						
	Z Pomiarą		1	15	3	9	12
	1. Latuz		1	1	1	36	27

Ta Wioska do Arędy Lubaczowskiey Kontraktem przy
dana z ktorey jednak Owa Panszczyzny y Czynsz
na Skarb exceptowane, Czarne tylko Panszczyzna
ne dni odbywać powinni do Arędy.
Notandum Pola y Łąki Dworskie ktore do Arędy
Lubaczowskiey do Kontraktu nadane poczynaią
się od Łąki Przydatkow Panszczyznianych od Wierzb
kończących się do Granicy Dachnowskiey, wszerz zas
posciane od Załuża po potok, w Drugą Strone
w poprzyk od miedzy Iwana Mayraka, Łąk wszystkich
ktore Kawałkami od Sciany Załuskiey na dwa
Brogi dobre Siana. Pola zas Wszystkiego co na
leży do Folwarku z Zarobkami na Stay wielkich
Przydziesci

Wieś Opaka ma w Sobie Gwierci z Serkiewny mi
ro 33. z Każdey Osiadłey Gwierci płaca Czynszu
drobnego o Grosz Dzm Tuzodziesiąt Złotych dwa Gusła mac
ztery, Kute jedne, Jak puc, Czynszu Kro:
znego przez potowe bydło płaca z Zdrowey Gwierci
Złotych Dwanaście exanto że Fronta Zawsie, do Kroy dnia
Strona Nie należy. Jesze Zas powinności widzieć
w dawnieyszych Inwentarzach.

		Rodzaj	Ozimo		Jare		Czynsz	
		Ilość	Pola	Ilość	Pola	Ilość	Złp.	Gro.
Ow Kamarowska	Pusta uszk: 12 z Sołtysa		1		5	11	5	16 ½
	Za Drawe						3	
Ow Babijowska	Pusta uszk: 12 z Sołtysa		1	0	4	2	5	13
	Za Drawe						3	
Ow Burakowska	Macko Młodziuski ro	3						17
	Jenze czy uszkro	3						6
	Stefan Dobosz z Pola							2
	Pusto uszk 6 z Sołtysa			5	2		10	2 21
	Za Drawe						1	10 ½
	Za Kure y Jaja							2
Ow Smiszkowska	Macko Młodziuski uszk	6					6	
	Sfarun Nanio ro	3						17
	Jenze czy uszk	3					3	
	Pusto uszk 9 z Sołtysa			1	9		1	1 ½
	Za Kure y Jaja							2
Ow Szczawinska	Bartek Zuraw ro	3						17
	Petro Zuraw ro	3						17
	Matusz Sorada ro	3						17
	Ez uszk ro uszkro	3					6	
	Za Kure y Jaja							6
	1 Latus						140	15

			Ozi		Jare				
Cw. Zurawlowska	Jwan Zurawel ro	3						17.	
	Tenze czy ws	1					2		
	Semko Zurawel ro	3						17.	
	Tenze czy ws	2					4		
	Matwiey Porada wsz cz	3					6.		
	Za Kure y Jaja							4.	
Cw. Gryniowska	Jasko Furgała ro	3						17.	
	Tenze czyn wied	3					3		
	Furgalicha wdo cz	6					6		
	w Dnyę 9. z Pomia				2	2	1	9.	
	Za Kure y Jaja							2	
Cw. Tryszowska	Macko Wielgusz ro	3						17.	
	Tenze czy wied	3					3		
	Kazimirz Młodziusz Lesny	3							
	Tenze czy wied	3					3		
	Pusto w Dny 6. z Pomia				1			18	
	Za Kure y Jaja							2	
Cw. Labinska	Madko Młodziuski wied	3					3		
	Woytek Colcora Polny	3							
	Tenze czy wied	6					6		
	Pusto w Dny 9. z Pomia				1	4		24	
Cw. Klechowska	Jwan Zurawel wied czy	6					6		
	Maxym Jureyko wied	3					3		
	Fedko Jureyko cz	3					3		
	Pusto w Dnyę 2 z Pomia			4	2	3½	1	23	1.
Cw. Zurowska	Fed. Jureyko ro	3						17	
	Maxym Jureyko Lesny	3							
	Stefan Honiak do Wied	3						17	
	Tenze czy	3							
	Pusto w Dnyę 3. z Pomia					8		12	
	Za Kure y Jaja							4.	
	2 Latus						59	20	1.

Gw. Krzyniczowa	Pusto Zag: 12 z Pomia			2	10	2	9		5	1 ½
	Za Grate								3	
Gw. Kuszkowska	Semko Zurawel czy	6							6	
	Iwan Zurawel	2							3	
	Macko Zurawel czy	3							3	
	Pusto w Dnie 12 z Pomia					2	11		1	22 1½
Gw. Chramowska	Macko Modzinski czy	3							3	
	Jacko Fiskot czy	3							3	
	Hawrylo Szewczyky	3							3	
	Jakubo Mandziuk	3							3	
	Pusto w Dni 12 z Pomia					1	10		1	3
Gw. Daczkowska	Horzko Kaczkaw czy	12							12	
	Pusto w Dnie 12 z Pomia					1	4		2	12
Gw. Gurzynska	Pusto Zag: 12 z Pomia	4		1	5				7	24
	Za Grate								6	
Gw. Osliztowska	Hryc Makaw wdr czy	3							3	
	Semko Zurawel czy	3							3	
	Pisko Kaczuba czy	3								17
	Matwia Sowa czy	3							3	
	Pusto w Dnie 12 z Pomia					1	10		1	3
	Za Kure y Jaja									2
Gw. Laczkowska	Olexa Mikuni	3								0 1½
	Opatrun Kiszczuk wdr	3							3	
	Fedko Kozak	3								0 1½
	Hryc Sliwa	3							3	
	Pusto w Dnie 12 z Pomia					3	1		1	25 1½
	Za Kure y Jaja									2
Gw. Jerc	Macko Modzinski	3							3	
	Iwan Zurawel	1½				1			4	15
	3 Latus	1							06	24 1½

Hamsimowska	Stefan Pochoday wied czy	4½						4	15	
	Pusto w Dnu 12 z Pomiaru			1	6				27	
Cw Dybalinska	Jacko Kykol wskr: czy	3						6		
	Kosc Sioma wied czy	3						3		
	Hryc Bucio wied czy	3						3		
	Pusto 3. w Dny 9 z Pomiaru		0	2				2		
	Za Trawę								23	
Cw Wiktorowska	Misko Kaciuba wied czy	3						3		
	Stefan Pochaday z Bratem	3						6		
	Pusto 6. w Dnu 9 z Pomiaru		1	0½	3		6	4	13	1½
	Za Trawę							1	16	
Cw Barancowska	Hryc Sioma wied czy	3						3		
	Jacko Diak wied czy	3						3		
	Jakim Byczko wsk ro	3							17	
	Tenze czy u3.	3						6		
	Pusto w Dny: 6 z Pomia				0				12	
	Za Kure y Jaja								2	
Cw Pinkasowska	Michałko Kiszczak czy	3						3		
	Jwan Peleszek czy	3						3		
	Jacko Diakunczyk czy	3						6		
	Pusto 3. w Dny 9 z Pom		0	1	3			1	16	1½
	Za Trawę								23	
Cw Zugałowska	Hryc Deszak ro	3							17	
	Kosc Sioma ro	3							17	
	Hryc Sioma ro	3							17	
	Michałko Kiszczak ro	3							17	
	Za Kure y Jajo								0	
Cw Kurylowska	Fed Kiszczak ro	3							17	
	Matury Kiszczak ro	3							17	
	Tenze czy	6						12		
	Za Kure y Jaja								4	
	4 Latus							70	9	

Cw Czmielowska	Jacko Kykol ro	3							17
	Stefan Pochoday Arędz	3							17
	Ciz Oba czy	3						6	
	Jwan Peleszek ro	3							17
	Za Kure y Jaja								6
Cw Kurachowska	Dmitro Byczko ro	3							17
	Tenze czy wud	3						3	
	Hryc Sioma wud	3						3	
	Kuzio Deszak wud	3						3	
	Pusto w Dnj 9 z Pomia		5	2	0			2	2
	Za Kure y Jaja								2
Cw Prymienska	Hnat Moskal ro	3							84
	Tenze czy wud	3						3	
	Pusto 6 w Drug 12 z Pom		9	3		2		2	27
	Za Trawę							1	16
	Za Kure y Jaja								1
Cw Sliwinska	Krzysko Golebiowski czy	3						3	
	Jlko Sliwa ro	3							17
	Tenze czy wud	3						6	
	Wasyl Churko wud czy	3						3	
	Pusto w Drug 6 z Pom		5	1				1	3
	Za Kure y Jaja								2
Cw Sowinska	Dmitro Sowa ro	3							17
	Misko Sowa ro	3							17
	Jwan Sowa Jumien	6							
	Za Kure y Jaja								4
Cw Werezynska	Hryc Makar da Arędz	3							17
	Jwan Makar ro	3							17
	Tenze Jarocki czy	3						6	
	Hryc Bucio ro	3							17
	Za Kure y Jaja								6
	5 Latus							50	74

Cw: Romanczowska do Cerkwie Opac		12								
Cw: Cerkiewna Do Cerkwie Poświętnej		12						2.		
Zagrody.										
Ptasnikowa	Woytek Ptasznik robi	1½								
	Petro Ptasznik czy	1½						3	22	1½
	Petro Żurawel czy	1						2	15.	
Kowalowska	Macko Żurawel ro	3								
	Tenże czy	1						2	15	
Wilkowska	Jwan Wilk dni 2 ro	3								
	Tenże czy	1						2	15	
Jwaniuchowa	4.									
Stasikowa	4.									
Majowska	4.									
Skrobowska	4									
Baranowska	pusto Leży 4	Złomia	1	2	6	7		5	10	1½
Antonicza	pusto Leży 4									
Lewczowska	pusto Leży 4									
Łuszczanska	4									
Bakajowska	4									
Zatrawę na Jwaniuc Mat: Kiszczak									20	
Na teyże Jaki Byczko y Ktry Deszak									8	
Trawa na Baranowskiey Wilki									10.	
Ogrody Za Wsią										
Dmiter Sowa							4		12	
Kosc Sioma						2	3		12	
Michałko Jarecki							6		18	
Misko Sowa							6		18	
Matwiey Kiszczak							5		15	
Jakim Byczko y Wilk						10	5	1.		
6. Latus								23	11	

Ogrod Jwaniuchow Ogrod Majowski Ogrod Pałaszow Ogrod Pruchnow Ogrod Kaleniakow } z Pomiaru				8	40	5.	6.	
Ogrod do Cw: Hamarowskiey z Pomiaru					10	1	24.	
Niwki z Nazwiskiem								
Czurowska nad Stawem pod Bagne z Pomia				8			12	
Za Trawę tamże							12	
Tamże nad Bagne y Stawisku z Pomia			5	7		3	10	1½
Za Trawę tamże							12	
Na Werchrudeniu w Żukowinach na Maziarce od Granice w Kalitach to wszystko należy do Cwierci z Pomi	3	8	8	10		9	21	
Na Oknisku z Pomiaru			3			1	24	
Tamże Za Trawę							10	
Babijowa Pusta niesiana Za Trawę							12	
Czurylowa Pusta niesiana Za Trawę							6	
Na Łaziskach y w Pastwisku z Pomia	1		5	2		4.	9.	
Na Dąbrowkach z Pomiaru	1	4	8	3		6	16	1½
Berez Wysoki Pusty niesiany								
Na Grobach Pusto Niesiano								
Scieszki na Meszteterach z Pomiaru	1					1	6	
Nad Hatyskiem iedno co w Łaziskach								
Czynsz z Osiadłosci								
Michałko Kiszczak						1	15	
Matwiey Kiszczak						1		
Fedko Kiszczak						1		
Jacko Kękol						1	8	
Jakim Byczko						1	15	
7 Latus						42	9.	

Dalszy czynsz z Osiadłosci		
Jwan Wilk		20
Jwan Peleszek		25
Notandum Ten czynsz ginąc z Osiadłosci nima, Jz Chłopi pociąz maią na Cwierciach, a Osiadłosci na Zagrodach y przeto Zagrodnikow więcey nimaią się gdzie budować		
Obszar Dworski pod Łukami na ktorym Zuki Prawniki maią wydzielonego Pola za Konsensem Stay Dwadziescia Szesc od Granice Mieyskiey Lubaczowskiey do wyprawy Dragana na usługe Zamkową. Ktorzy ze niewyprawuią płacą co Rocznie do Jnwentarza	50.	
Iz z Łąk Ktorey więcey maią płacą ogulnie	6	
Reszta tego Obszaru Ktory Zuki przy Osiadłosci Swoiey Sieją na Łomany Szneur mierzy się z Pomiaru O. S. 2 zą 8. Ja S. 9 Grąd 10.	10	12.
Łaki do Cwierci nienależące.		
Czertez Mosiakow niekoszony plo 1.		
Czertez Deszakow Hryc Deszak		24.
Czertez Sowin Misko Sowa		10
Czertez Pyzow Niekoszony Groszy 10		
Błoto Niwskie niekoszone plo 1. gro 10		
Scieszki Mesztetery Hryc Mozol	2	15
Brod Romanczowski Hryc Sioma		12
Na Smereczku Kosc Sioma		10
Na Werchrudeniu Borchow Pasie		
Błoto Szewczowskie Kiszczaki	1.	
Na Hatysku Zary Semko Zurawel		10.
8. Latus	73	26.

Na Łaziskach Sowy y Pochoday		26
Na Stawisku Proc Żuk		15
Pod Stawiskiem ze dwoch Jacko Żuk	1	20
Nad Hatyskiem Mat. Kiszczak y Jwa Żurawel		12
Na Dąbrowkach Kiszczaki	1.	
Tamże Semko y Jwan Żurawel	1	10
Tamże Wasyl Żuk	3	
Tamże Jacko Żuk	2	10
Tamże Fed Żuk		20
Tamże Jwan Żuk Oleninych		20
Tamże Michałko Żuk		20
Tamże Kłosowa Jacko Żuk	3.	
Pod Brzozami Jacko Żuk		15
Jacko Kykol nad Stawem na dąbrowkach		10
Stefan Pochoday tamże		6
Na Łąkach Pańskich w tym Roku tylko z Taxy	5	

Notandum Niwka Oslizłowska należy Melechom do Hurca y przydana iest w Sobie na ktorą oddawnych czasow maią Kommissarskie Stwierdzenia y bespieczenstwa w ktorey nayduie się Stay czworo

Barci Osiadłych w Lesie Opackim Nayduie się Nro 133. Rojow 20. Podebranie miodu wyrazne przy Lipowcu

9 Latus 22 4.

Skacze

Marcin Manio
Petro Bartkow
Fedko Kozak
Hryc Bucio
Petro Kiszczak

Niwa Rudnicza przy Granicy Opackiey na ktorey maią tam Mieszkaiący Poddani Wymierzonych do Panszczyzny iednemu po Stay Wielkich Sześć. Reszta tey Niwy co zostaie mierzy się Pułsznurkie Jz Hyberna niepłaci się z tey Niwy.

	Robo	Ozima		Jare		Grzy	Czynsz	
	Zago	Sta	Zg	Sta	Zg		Zł	Gro
Jasko Cozac do Tartaku	6							
Hawryło Szewczyszyn do Tarta	6					10	1.	
Damiło Szewczyszy do Tarto	6					9		27
Stefan Batyk do Tartaku	6					5		15
Semko Mandziuk do Arędy	6							
Anton Petryszyn do Pol	6					5		15
Jakim Mandziuk d. 1. Komor								
Jwan Batio d. 1. Komor								
Resta Niwy z Pomiaru		2	6		6	5	3	24
Notandum Do Arędy do Kontraktu wymierzono iest Stay wielkich w Zamian za Cwierć w Opace Daczkowską y Łąka Łaz Sobczowski valoris f. 2 Dolina Jakimowa f. 1 gro 18.								
Explicacya Łąk. Łąka Osobna nazwana Mielnikom do Tartaku na dana valoris f. 4. z Reszty płaci Jasko Cozac							3	
Dolina Harasimowa Tymze Mielnikom valoris f. 2 gro 15 z reszty Doliny Batykowey Stefan Batyk								15
1. Latus							10	6

Notandum Na tey Niwie Mielnicy Dąbrowni mie
wali do Młyna Wymierzonych Stay Wielkich
Osmioro. Teraz te Staia posiedli Miel
nicy Ktorzy dozieraią Tartaku, Maxymo
wi Nazarkowi y Wasylowi Mudremu, tudziesz
Osiadłość z Ogrodami do dozoru Tartaku.
A Mielnikom Dąbrownym do Młyna w Za:
mian, Odcięte Przykopki od Kornagow nada
no Poniewasz Kornagi przy swoich Gruntach
prawnych Insuper mieli.

Wieś Lisiejamy seu Wolka Ostrowiecka ma w sobie Zagrod № 13 z Kozdy Zagrody Osiadłey na Panszczyzne należy Czynszu Drobnego Złł. 1. gro 6. Jnszych Danin nimaią. Skroznego Czynszu z całey Zagrody Złł: 30 bez osypu. Jnsze powinnosci takie iako w Opace 1757.

		Rola	Ozima		Jare		Grzędy	Czynsz	
		Zagro	Sta	Zy	Sta	Zy		Złł	Gro
Zagrod: Flisowa	Hawryło Bzdziuch ro	1½							9
	Jwan Kaciuba ro	1½							9
	Lesko Kusio czynszu	3/1						8	4½
	Fedko Bzdziuch ro	3/1							4½
	Jwan Flis ro	1½							9
Zagro Jakubiszyna	Olexa Kwas ro	1½							9
	Choma Kwas ro	1½							9
	Tenze czy	½						2	15
	Walko Misztal czy	1						5	
	Grzech Ponagabko	½						2	15
	Jwan Kusio ro	3/1							4½
	Tenze czy	4/1						1	8
Zagro: Bzdziuchow	Grzech Ponagabko ro	1½							9
	Olexa Kwas czy	1						5	
	Olexa Bzdziuch ro	3/1							4½
	Tenze czy	½						2	15
	Procio Chomin ro	3/1							4½
	Stefan Bzdziuch ro	1½							9
Zagro: Smolincowa	Pilep Droblak ro	1½							9
	Pawło Smoliniec ro	1½							9
	Kosc Smoliniec ro	1½							9
	Wasyl Kaciuba Polny	1½							
	1. Latus							30	15 1½

Zagroda Sałaszowa	Jwan Sieryi	ro	1½						9	
	Misko Lesny dosłuży		1½						9	
	Jwan Smoliniec cz		1½					7	15	
	Andr Meniok cz		1½					7	15	
Zagroda Tuchajowska	Andr Meniok	ro	1½						9	
	Jusko Lonczabko	ro	¾						4	1½
	Pawło Misztal cz		¾					3	22	1½
	Andr Kaczuba	ro	¾						4	1½
	Szymko Antoniow	ro	½						9	
	Wasyl Rymak cz		¾					3	22	1½
Zagroda Sochaniowa	Kosc Gora cz		1½					7	15	
	Michałko Sochan	ro	1						6	
	Stefan Gora cz		½					2	15	
	Fedko Sytkow	ro	1½						9	
	Wasko Buczko	ro	1½						9	
Zagroda Jurczykowa	Jusko Janczura	ro	¾						4	1½
	Wawro Janczura	ro	¾						4	1½
	Andr Kaczuba dowuz	ro	¾						4	1½
	Tenze cz		1½					7	15	
	Jwan Groch cz		¾					3	22	1½
	Pusto 1½ z Pobiarn				1				10	
	Zatrawe								29	
Zagroda Szczebla	Marcin Kuzyło	ro	1½						9	
	Tenze czyn		¾					3	22	1½
	Błażko Szczebło	ro	¾						4	1½
	Stefan Szczebło	ro	¾						4	1½
	Oz Oba cz		½					2	15	
	Sobko Szczebło	ro	½						3	
	Antoni Sachoiek	ro	¾						4	1½
	Widowa Szczeblicha	ro	½						3	
	Za Latus							54	29	

Łazo Banianiczna

Sewel Janczura	ro	1/2							9	
Stefan Gora	ro	1/2							9	
Szymko Antoniow		2/4						3	22	4
Adam Antoniow	ro	3/4							4	4
Bartko Schmul	ro	1/2							9	

Łazo Kasparka Janczurowa

Hrynko Baran	ro	1/2							9	
Jenze czy		3/4						3	22	4
Iwan Baran	ro	3/4							4	4
Szymko Antoniow		1/2						3		
Maciak Manżuk zepte na										
ny gonie niuski		1/2							9	
Wdowa Janczurycha		1/2						3		
Woytko Janczura cz		3/4						3		4
Martko Buczke kz		1/2						3		

Łazo Hanysowska

Nawro Dorata	ro	1/2							9	
Bartko Dorata	ro	1/2							9	
Iwan Czernik Lesny		1/2								
Iwan Sythow	ro	1/2							9	

Łazo Maniuchowska

Dmitro Gora	ro	1/2							9	
Iwan Groch	ro	1/2							9	
Michalko Jagiełonicz		1/2						1	15	
Wdowa Janczurycha		3/4						3	22	4
Woytek Janczura mł		3/4							4	4
Niwka na Buraczynicz										
nos 10. Temuż do Panszczyzny										
Ze Jego Pagnem wszyst.										

Pizny y Piwki

Wygon	Antoniczy niesiany									
Niwki	Antoniscze z Sothiana						4		6	
Niwka na	Dąbrowce niesiana									
Niwka na	Podkruscu niesiana									
	3 Latu							37	12	

Niwka Mackowa Pusto leży niesiał:								
Niwa Starzyna z Pomiaru	2		6	4	6	6	24.	
Niwka Dudyna Pusta niesiana								
Niwka Buczkowa z Pomiaru	2	6				3		
Na Węglarzyskach z Pomiaru			2	3		1	10	1½
Na Burczynie z Pomiaru			2	6		1	15	
Niwka za Szutczyną niwę Ogulnie płaci Fed: Kwaszyszyn Sty 2						4.		
Niwka od Granicy Szczytkowskiey z Po	1					1	6	
Niwka nad Stawkiem Kowalowym Stay 6. Michałko Mielnik Ogulnie						5	12	
Niwa Flisowa Jwan Fl. płaci						3		
Tamże za Sadek						1	10	
Niwka na Dąbrowce z Pomiaru			8	7	21	7	7	1½
Przykopki przy Szutczyney Niwie z Pomia			2	6		1	15	
Kopan Nazwana Flisowa ta pomiarem iest nadana do Ogulnego czynszu na zawsze Stefanowi Nazarkowi chciayby y obłogowała czynsz z niey upadać nima w ktorey Stay Wielkich 5 zago 7½ y Trawa Potokiem przy Granicy Szczytkowskiey na co ma Zamkowe pisanie de Datt. 12. Obris 1752 Ano z ktorego to Gruntu y Trawy Jz Hyberna nieidzie płaci co rocznie						11.	21.	
Niwka Druga nazwana także Flisowa obok leżąca na ktorey nayduie się łomanych Stay 6 fo 5 Fedko Hnatyszyn Ogulnie płaci						6	15	
Z Przykopkow przy drodze Gromada wyrobi	32	5	20	2		51.		
Na Obszarze Dworskim z Pomiaru	4	6	10	4		11.	18	
4 Latus						117.	4.	

Przykopki odcięte Kornagom przez W: Jmści Pana Mierzwinskiego Kommissarza pod czas wyiazdu Jego na nich. Te posiedli Mielnicy Dąbrowni w zamian za Stay wielkich o ktore mieli do Młyna na Niwie Rudniczey A tamte przydane do Tartaku, tam osadzonym Traczom ktorzy go dozieraią y tą.

Niwka pod Kornagami sama w Sobie ktora się została od przykopkow y wymiaru Mielnikow ut supra leżąca przy drodze Lipowieckiey na ktorey nayduie się Stay Wielkich 2 Zago 3. Ta nadana pisaniem wdzierzenie wiecznymi czasy Olexie Tymczyszynemu do ogulnego czynszu Zniey na Złł 4. y Łąka nazwana Studzienka na Złł: 6 z czego zapłacił za rok 1757. 10.

Niwka na w Zgorku sama w Sobie leżąca przy miedzy Kornagow Pawłowi Michalcowi do ogulnego czynszu z tey na rok płaci . . . 3.

Sosnowa Gora Kornagi Prawniki trzymaią za Przywileiem w ktey Stay Dziewiętnascie . .

Dziegciarka Tymże Kornagom do Prawa w ktorey Stay Dwadzieścia siedm Zagonow Sześc.

Niwka na Studence Tymże Kornagom Stay Stro 8. Zago 9. y Łąka sałasz do Prawa.

Ciż Kornagi płacą rocznie Dani Miodowey . 16.

Niwa Szutczyna w ktorey Stay Wielkich niełomanych Złł: 34. Zago 3. y łąka na kilka Złotych do Prawa trzymaią.

Przeszłych lat płacili z tego Gruntu Złł: 61. Aże teraz Szutki maią Renowowane Prawo y Zostaie Szutka w Służbie Gumienym

5 Latus 29

na Fol: Ostrawieckim y co rocznie odpra: wiaią Służbę. Więc potrąca się im względem Służby Złł: 20 a płacą reszty	10.	
Przyniwce Dąbrowce za Trawę Bartek Dorota	1	6
Przyniwie Starzynie za Trawę P. Janiszewski	2	
Przy Kopani Flisowey za Trawę Fed: Anatyszy	1	22
Łąka w lesie dolina Dziadowa Proc Mudry	1.	
Łączka przy Niwkach Mielniczych Kuzio Mielnik		18
Potok Między lasem za Trawę Tenże	1.	
Łąka pod terebek Dmitro Gora	2	
Łąka na Zwana Rudnicza ktora bywała do Słu: żby Stawniczemu teraz Pawlicha Wdo	6	
z Łąk Wierzchowin Koniec Stawu	7.	
Niwa Mielnikow Dąbrownych w Lesie od Granice Łukawieckiey, zacząwszy od Łozowego błota aże po Obszar Szutczyn w ktorey Stay Wiel kich Pro 101. Zag 3 Ciż w Obszarze Dwor skim za Kornagami maią Pola przez Stay Wielkich Pr 12 y na Przykopkach od Ciętych Kornagom utsupra w Zamianie za Pole Ru: dnicze Stay Wulkich 8 z ktorych to Gron: tow wyprawuią Dragana iednego na usługę. Zamkową Powozy y Siekierkę odbywaią w tym roku Zaniewyprawe Dragana	50.	
Ciż Mielnicy z tychże Grontow płacą czynszu corocznie	39	
Ciż Mielnicy z Łąk reszty co rocznie płacą	10	
Ciż Mielnicy z Łąki Kruhłey płacą	6	
Barci Osiadłych w Lesie z Pszczołami za Ostrow cem nayduie się Starych Pr: 12 Rojow Miod odnich wyrażony przy Wsi Lipowcu		
6 Latus	137	16

Wies Młodow ma w sobie Cwierci № 39 z Kozdey Osiadłey płacą czynszyku Drobnego Gro Sześc Turowego Złł: Dwa Owsa mac cztery Kapłona Jednego Jay pięc Czynszu z Krozniego z Cwierci całey Złł: Dwadziescia. 1757.

		Kato	Ozime		Jare		Grzyby	Czynsz	
		Łaty	Ćw	Łaty	Sza	Łaty		Złł:	Gro
Cw: Liparowska	Petro Pilipow czy	6						10.	
	Pusto 6. z Pomiaru		1	3	3	4		3	15.
	Za Trawę							2	12
Cw: Bernadowska	Jwan Pilipow ro	3							16 ½
	Tenze czynszuie	5						8	10.
	Misko Holik czy	1						1	20
	Olexa Makało czy	3						5.	
	Za Kapłona y Jaja								3 ½
Cw Reluchowska	Misko Holik ro	3							16 ½
	Lesko Holik ro	3							16 ½
	Tenze czyn	2						3	10.
	Misko Pilipow czy	4						6	20
	Za Kapłona y Jaja								7.
Cw Matwijowska	Misko Pilipow ro	3							16 ½
	Tenze czy	3						5.	
	Petro Pilipow ro	3							16 ½
	Tenze czyn	1						1	20.
	Jacko Pankow czy	2						3	10
	Za Kapłona y Jaja								7.
Cw Filowska	Jacko Pankow czy	7½						12	15.
	Jwan Olchowy ro	3							16 ½
	Tenze czy	1½						2	15.
	Za Kapłona y Jaja								3 ½
Cwierc	Dmitro Woroniec ro	3							16 ½
	Tenze czy	3						5.	
	1 Latus							75	13 ½

Romanowska	Jwan Kot . . ro	3							16	½
	Pusto Zag 3. z Pomia			5	2			1	21.	
	Za Prawe								24.	
	Za Kapłona y Jaja								7.	
Cw. Kotykowska	Petro Kołodziey ro	3							16	½
	Pusto Zago 9. z Pomia		1	8	4.	5.		4	19	½
	Za Prawe							2	12	
	Za Kapłona y Jaja								3	½
Cw. Loykowska	Filip Dziesiętnik Liber	3								
	Michałko Mędel Lesny	3								
	Dmiter Rypus do Arędz	3							16	½
	Tenze czy	3						5.		
	Za Kure y Jaja								3	½
Cw. Poważnego	Jacko Sliwa do Arędz	3							16	½
	Tenze czy	3						5.		
	Pusto Zagc: 6 z Pomia		3		2		3	5	3	
	Za Prawe							1	10	
	Za Kapłona y Jaja								3	½
Cw. Czernikowa	Charczycha Wdo czy	6						10.		
	Jwan Staszkow czy	6						10.		
Cw. Żukowa	Misko Bundź czy	6						10		
	Stefan Procyszyn za Panę	3						10		
	Paraszka Hłuczycha ro	3							16	½
	Za Kapłona y Jaja								3	½
Cw. Krolikowa	Jwan Sliwa . ro	3							16	½
	Tenze czy	3						5		
	Fedko Musztawski . ro	3							16	½
	Jwan Oleszkow czy	3						5.		
	Za Kapłona y Jaja								3	½
Cw. Bubnowska	Semko Zelisko do Arędz	3							16	½
	Tenze czy	3						5.		
	Jwan Staszkow . ro	3							16	½
	Charczycha Wdo do Arędz ro	3							16	½
	Za Kapłona y Jaja								10	½
	2. Latus							87.	27	½

| | | |

Mudowska	Olexa Makało . ro	3							16	½
	Tenze czy . . .	3						5.		
	Za Kapłona y Jaja .								7.	
Cw. Kosciowska	Petro Olchowy . . ro	3							16	½
	Tenze czy . . .	1						1	20	
	Proc Klimus czy	4						6	20	
	Hrynko Klimus . ro	3							16	½
	Tenze czy . .	1						1	20	
	Za Kapłona y Jaja .								7.	
Cw. Babijowska	Hawryło Klimus ro	3							16	½
	Tenze czy .	3						5		
	Jacko Prytuła ro	3							16	½
	Tenze czy .	3						5		
	Za Kapłona y Jaja								7	
Cw. Pawłowska	Jacko Prytuła czy	3						5		
	Jwan Charkow ro	3							16	½
	Tenze czy .	3						5		
	Za Kapłona y Jaja								3	½
Cw. Harasimowska	Maxym Kawalec .	3							16	½
	Jwan Kondratow cz	3						5		
	Senko Kawalcow ro	3							16	½
	Lesko Hrycow z Lubu	3						5.		
	Pusto Zac 3. z Pomia		1		1	8		2	6	
	Za Trawę . .								24.	
	Za Kapłona y Jaja								10	½
Cw. Moszkowska	Maxym Tychowlis ro	3							16	½
	Tenze czy . . .	3						5		
	Wdowa Kawalczycha	3							16	½
	Taz czy . .	3						5		
	Za Kapłona y Jaja								7.	
Cw. Switaytowska	Jaremko Fedczyszy . ro	3							16	½
	Tymko Fedczyszy ro	3							16	½
	Tenze czy . . .	6						10.		
	4. Latus							76.		

Cw: Michałowska	Anat Łupacz ro	3							16	½
	Tenze czy	9						15		
	Za Kapłona y Jaja								3	½
Cw: Baranowska	Jwan Pochoday ro	3							16	½
	Tenze czy	3						5		
	Wasyl Olchowy ro	3							16	½
	Pusto Zaco 3. z Pom			5.	1	4	3	1	10	
	Za Trawe								16	
	Za Kapłona y Jaja								7.	
Cw: Błażkowska	Kaska Rypuska ro	3							16	½
	Tanka Rypuska ro	3							16	½
	Semko Rypus czy	3						5		
	Pusto Zaco 3. z Pomia			4½	1	6	3	1	19	½
	Za Trawe								16.	
	Za Kapłona y Jaja								7.	
Cw: Rymusiowska	Wdowa Rypuska ro	3							16	½
	Pusto Zaco 9. z Pomi		1	8	2	4	9	4	9.	
	Za Trawe							1	10	
	Za Kapłona y Jaja								3	½
Cw: Lipanowa	Pawło Klimus ro	3							16	½
	Tenze czy	3						5		
	Pusto Zaco 6. z Pom		1		2		5	2	27.	
	Za Trawe							1	2	
	Za Kapło etc								3	½
Cw: Wroblowska	Michał Bartnik do służby	6								
	Maxym Tychowlis	3						5		
	Pusto Zaco 3. z Pomia			10	1		3	1	27	
	Za Trawe								16.	
Cw: Marcinowska	Lesko Łupacz ro	3							16	½
	Wdo Kaniucze do Arzd	3							16	½
	Taz czy	3						5		
	Pusto 3. z Pomia			7	1		3	1	10.	
	Za Trawe								16.	
	Za Kapłona y Ja								7.	
	5 Latt							64	22	½

Cw: Drabowska	Iwan Klimus ro	3							16 ½
	Tenze czy	3						5	
	Jacko Pankow ro	3							16 ½
	Tenze czy	3						5	
	Za Kapłona y Jaja								7.
Cw: Roszczakowska	Stefan Olchowy ro	3							16 ½
	Wasyl Olchowy szewczy	3							16 ½
	Pusto Zaq 6. z Pomiaru			10	1		1	1	21
	Za Trawę							1.	
	Za Kapłona y Jaja								7.
Cw: Maychrowska	Marcin Bartkow Bartnik	6							
	Szymko Bartkow czy	6						10	
Cw: Kornazyna	Andrzey Antonik czy	6						8	
	Stach Kornaga czy	3						4	
	Macko Kornaga czy	3						4.	
	Zagrody								
Antonicza	Antonikom do Dani							60	
Puchalinska	Wdowa Kaniuczka czy	6						3	6
	Wdo: Woroblicha podroż d 1. ro								
	Pusto Zaq 6. z Pomiaru				2	6		1	15
	Za Trawę								6
Kornazyna	Jaremko Pankow d. 1 robi	3							
	Tenze czy	1							16
	Jlko Jaremkow d 2 ro	6							
	Tenze czy	2						1	2
Mazurowska	Maxym Kłos do Arędy ro	6							
	Tenze czyn	6						3	6
Sawinska	Fedczycha Kłosicha czy	8						4	4
	Tanka Kłosicha czy	4						2	4
Knechowska	Pusta Zaq 12 z Pomia		1	10	4			4	18
	6 Latus							121	28

	Grz.		Jan.				
Wyçon Gromadzki z Łomiana		6		0	1	1.	
Ogrod w Borr Maciek Borowy			1	1	5	1	3
Ogrod z Osiadłością nabarł Stefan Steckow						2	
Jan Dworski zaczynaiący się ode Wsi y ciągnie się do Granicy Zaluskiey na Łomany Szmor mierzy 4 Łomi	5	3	10	1	1	17	4 ½
Pod Dąbrowę Niska w Głowach							
Pol Gromadzkich Wdo Starzycha	1	10	4	4	1	4	24.
Tamże na Krowskich Iwan Staszkow			1	2			21.
Tamż Misko Filipow			1	6	1		27.
Na Budach z Łomiana			1	6			27
Da Starzynie przy Goscinca Baszen po miedze Obszarnik Jame wlezo ta niwa nie łomanym Szmor mierzy 4	1	6	1	0	1	2	24
Upotoka Lytkiszowego na Zabiekowce na Lazie Dworskim z Łomiana	1		4	3	1	3	22 ½
Niwki na Luzanach z Łomiana	1	2		9	1	1	25 ½
Pod Olchowym Bagnem y Za Olchowym Bagnem na Obszarze z Łomia	6	0	7	10	1	2	21
Iwan Staszkow przyrodze Zawiszczyli Koło wygonu z Łomiana	1			10	1	1	21
Na Obszarze Dworskim Koło Goscinca Niemierowskiego y w Zakącie z Łomia	5	0	1	1.	1	7	13 ½
Niwa Antonicza Antoniki Pawnikl Płacą co rocznie podług Inwenta						10	
Ogrod przy Budynku Dworskim Xiędzu Starzowi Prowentowe w Brodnie							
Na Obszarze Wymierzone Stają do Ogulnego Oy Sta: 1. ap 2							
Stefan Steckow Stay 2						4	
Michałko Michalczyk Sta 1. Oy 5					1	2	25
Iwan Staszkow Sta 1. Oy 5					1	2	25
7 Latus						106	14

Dalszy Czynsz Ogulny z Obszaru		Stajo	Zago	Ilo	Pro
P.	Romanski	3	9	7	15
Jwan	Michalczyszyn	1		2	
Antoni	Pachołek	1	6	3	
Wasyl	Pysek		9	1	15
Jwan	Sliwa		7.	1	5.
Semko	Zelisko		4½		22½
Jwan	Staszkow		4½		22½
Hawryło	Jakimiszyn		9	1	15
Jwan	Danysia		4½		22½
Stefan	Steckow		4½		22½
Hrynko	Prymak		7	1	5
Kasper	Zęc Woytow		6	1.	
Woyt	Pałczak		3		15
Hawryło	Klimus		6	1.	
Jwan	Pochoday		4½		22½
Proc	Klimus		2½		12½
Woyt	Pałczak		4½		22½
Misko	Bundz		4½		22½
Sonko	Kawalcow		2½		12½
Kondrat	Peleszko		6½	1	2½
Jwan	Michalczyszyn		5		25
Olexa	Makało		4½		22½
Michałko	Michalczyszyn		6	1	
Maxym	Tychowlis		4½		22½
Jwan	Charkow		7½	1	7½
Woyt	Pałczak		3		15
Senko	Zęc Kawalcow		3½		17½
Wdowa	Kawalczycha		3½		17½
Fedczycha	Wdo		5		25
Tymko	Fedczyszyn		5½		27½
Hawryło	Jakimiszyn	2	2	4	10.
Cwier: 2. z Łanu Wymierzono wszkros do Arędy Lubaczow do Kontrol w Zamian					
	Latus.			39	25

Trawy		
Dolina w Boru Macko Borowy za Trawę	1	12
Za Borem dolina nowa Petro Borowy		20
Czertezyk od Popowek Wdowa Charczycha		20
Przy Wygonie na Czetwertkach Musko Pilipow		12
Luzek na Baszenskim Jacko Prytuła	2	
Na Zagrodach Trawa Michałko Antonik	1	20
Popowki przeciw Łanu od Załuza na Dwor Szkoszono reszte z naięte podług Taxy	1	10
Luzan Nazwana na Dwor Woytowski Lubaczowski Skoszona.		
Olchowe Bagno Wasylowi Jakimiszynemu do dana iest do Ogulnego czynszu Baszenskiego do dwudziestu Złł: z ktorey bywało czynszu do Inwentarza Groszy 20.		
Z Ogrodkow małych, to iest na Wsi, na Stawiskach podług Taxy Przysięznych w tey roku	11	6
Notandum. Cwierci dwie wyzey wyrazone z Obszaru, za Kuszkową y Chromowską na Zwane ktore w Opace należały do Arędy Lubaczowskiey, wydzielone, ktore poczynaią się wzdłuż od Goscinca Niemierowskiego y ciągną się do rzyki Załuskiey czyli Granice z Łąkami donich należącemi. Za Trzecią zas Cwierc Daczkowską ktora takze należała do teyże Arędy w Opace, atey używał Kaczmarz Szczytkowski z Łąką Wymierzona iest w Zamian na Niwie Rudniczey z Obszaru tylesz Pola gdzie tamtego iest Explikacya		
9 Latus	19	10

Barci w Lesie Dąbrowie Osiadłych Starych
Bzczoł ℔ 10 Rojow ℔ 5 Miod odnich
wyrazony przy Wsi Lipowcu.

Tkacze
Jacko Słodki
Jwan Pochoday
Fedko Siwulak
Fedko Zięc Klimusiow

Wieś Kobylnica Ruska ma w sobie szwierci z Sołtysiem, Pott: Popowskim y Sławnezu Nro 09. z Każdey Jak Osiadłey iako y Pustey Czynszu Złot: 4. gro: 6. Kapłona Jednego Jaj Sto Owsa miar 4. Z Osiadłych szwierci Czynszu Krozniego Złot: tych 2 o. Insze powinności widzieć w prawie 1739.

w: Duczyzna	Jacko Cichowlas wied zo	3					1	6	
	Stefan Pirozek dobry wd	3							
	Pusto 6 w Dru 12 z Pomia			2	6	3	1	24	
	Za Prawe						4		
	Za Kapłona y Jaja							2	
w Łazkowa	Iwan Sanska Druzy Pł						1	6	
	Pusto w zkr 12. z Pomia			4	3	2	2	22	½
	Za Prawe							10	
w: Łuczyszyna	P. Suski za Konse	12							
w: Patasina	P. Suski za Konsens	12							
w Cichowlazowa	Michałko Wesierska Leszy wd	6							
	Iwan Kozanik wied zo	3						10	
	Jacko Cichowlas wied czy	3					2	13	
	Pusto w Dru 12. z Pomia		1	2	1	3	2	4	½
	Za Prawe							2	
	Za Kapłona y Jaja							1	½
w: Radlowa	Ignat Pirozek wied zo	3							
	Clexa Radlo wied do Arp	6					1	6	
	Iwan Michałow wied czy	3					2	15	
	Pusto w Dru 12. z Pomia		1	6	2		3		
	Za Prawe						2	15	
	Za Kapłona y Jaja							4	½
Szwierc	Michałko Kelo wied zo	6					1	6	
	Jurko Homeiko czy	3					2	15	
	1 Latus						30	6	

Cz: Chilowa	Mich: Rubyn wd zo	2								
	Pusto w Dniu 12. z Kom:		1	9	1	6		3		
	Za Prawę							4	10.	
	Za Kaptona y Jaja								4	½
Cz: Kiblina	Iwan Mituk wd zo	3						1.	6	
	Kuzio Skiba wd zo	3								
	Iz Oba czy wd	3						2	15	
	Hnat Pierożek wd zo	3								
	Pusto wDniu 12. z Kom				2	6		1	15.	
	Za Prawę							3	25	
	Za Kaptona y Jaja								4	½
Cz: Makohonowa	Tereszczycha wd: 21 zo	3							9	
	Prokop Kiczur Kaby wd	3								
	Wasyl Fedota wd zo	3							9	
	Stefan Pierożek dokop	3							9	
	Pusto Zaco: 12 z Kom				1	10		1	3	
	Dokop Prawę do Arędy									
	Za Kaptona y Jaja				1				4	½
Cz: Jaceczkowa	Iwan Klimkow wd zo	3							10	
	Cenze czy wd	1							25	
	Matwey Klimkow wd	2						1	20	
	Cenko czy wd	3						2	15	
	Cymko Antoniow zo	3							10	
	Pusto wDniu 12. z Kom			3	1	7		1	7	½
	Prawa do Arędy do Kent:									
	Za Kaptona y Jaja								3.	
Cz: Makuszczyna	Stefan Makuszka d: wdo	3							10	
	Senko Makuszka wd zo	3							10	
	Iz Oba czy	3						2	15	
	Jakim Petrysk wd czy	3						2	15	
	Pusto wDniu 12. z Kom			3.	1			1	27.	
	Prawa do Arędy Kent:									
	Za Kaptona y Jaja								3.	
	Za Latus							33	17.	

Po: Soszkowe	Węcierkam do Dracza urzęd	3.							
	Jwan Ciuby urzędy	1						25	
	Jenze Jonia	1						3	
	Pusto u Dnię 6. z Jonia	1		2		7.		10	½
	Za Trawę	1					4	20.	
Po: Jetny Kowa	Proc Jetn Kowa Arpę	6						27.	
	Jenze czy urzę	3					2	15	
	Jwan Ciuby n urzędo	3						9	
	Pusto u Dnię 12. z Jon	1			1	4		24.	
	Za Trawę	1					6	16	
	Za Kapłona y Jaja	1						3.	
Po: Jaroszowe	Jakim Michałow dołżn	3					1	6.	
	Iwan Michałow dołżn	3							
	Ander Nabyt urzędo	3							
	Jwan Capito urzędy	3					2	15.	
	Pusto u Dnię 12. z Jonia	1	1	6	1	11	2	20	½
	Za Trawę	1					7.		
	Za Kapłona y Jaja	1						4½	
Po: Litwinowe	Dmitro Oleniuch Jonia	1						10.	
	Pusto wobie 6. z Jonia	1			3	10	2	24.	
	Za Trawę	1					3.		
Po: Małuszczyńskie	Jurko Jonuszko urzędy	3					2	15.	
	Stefan Jonuszko czyn	3					2	15	
	Iż oba Jonuszkowie	1						10	
	Pusto u Dnię 6. z Jonia	1		6				10.	
	Za Trawę	1					1	15.	
Po: Soszakowe	Stefan Jonuszko czyn	6					5	10	
	Pusto u Dnię 6. niedziane	1							
	Za Trawę	1					1	21	
Po: Wierc Jenuszo	Do Dracana Węcierkom	2							
	Ander Nabyt czy urz	2					3	10.	
	Pusto Zago: o. z Jonia	1			2	1. 2	1	13	½
	3 Latus					1	157	0.	

| | | |

Kontrzeb.	w Druga,					
	Senko Węgieniak czy	3			0	
	Iwan Węgieniak cz	3			2	15
	Senko Makuszka dwor	3				
	Senko Węgieniak cz	3			2	15
	Za Kapłona y Jaja					3
Cw. Gawłowa	Iwan Kaleniak wsp ro	3			1	6
	Jenze wid czy	3			2	15
	Stefan Kaleniak wsp	3				
	Jenze czyn ws	3			5	
	w Druga, Wasyl Teodorow	3				
	Za Kapłona y Jaja					7½
Cw. 1. Dzierżkowa	Jacko Dziban czy wid	6			5	
	Roman Motowska wsp ro	3			1	6
	Jenze czy ws	1			1	20
	Woyciech Stangret wd	2			1	20
	w Druga, Semko Bocko	2			1	20
	Iwan Borchowiec czy	6			5	
	Za Kapłona y Jaja					3
Cw. 2. Deszy. kowa	Iwan Borchowiec ws ro	3			1	6
	Semko Borchowiec czy	3			5	
	Woyciech Stangret wd	3			2	15
	Jacko Milan czy wid	3			2	15
	w Druga, Hryszko Szyszow	6				
	Za Kure y Jaja					6
Cw. Stanzkowa	Maxym Diakow ws ro	3			1	6
	Jenze czy ws	3			5	
	Jlko Pawlust czy	4			3	10
	Andr Węziera czy	2			1	20
	w Druga, Semko Kozia	3			2	15
	Andr Węziera cz	3			2	15
	Za Kapłona y Jaja					3
Cw. 1.	Iwan Iwankow ws ro	3			1	6
	Jacko Iwankow wsp ro	3				
	5 Latus				67	7½

| | | |

| | | |

Cw. Koziejowa	Jwan Koziey czy	12						20		
	Tenze czy drobny							1	6	
Cw. Karkutowa	Hryc Martyn wsz. ro	3						1	6.	
	Tenze czy wsz.	3						5		
	Tenze czy wsz.	6						10		
	Za Kapłona y Jaja								3.	
Cw. Kobakowa	Matwiey Kobak wsz. ro	3						1	6	
	Tenze czy wsz.	1						1	20	
	Panko Noga wied ro	3								
	Tenze wied czy	1							25	
	Jwan Sawka młod wsz	3						5		
	Tenze czyn wsz.	1						1	20	
	Petro Siomka czy	4.						3	10	
	Za Kapłona y Jaja								4	½
Cw. Hyczyna	Grzegorz Mastalerz za Konsens	6								
	Jwan Sapiło wied ro	3							10	
	Tenze czyn wied Pan	3						0		
	Tenze w Drugę	3						2	15	
	Roman Siomka ro	3								
	Za Kapłona y Jaja								3.	
Cw. Kulikowa	Do Arędy za Kontra	9.								
	Pawło Tychona wied czy	3						2	15	
	w Drugę do Arędy	3.								
Cw. Żukowa	Matwiey Kobak wsz czy	6						10	10	
	Do Arędy wied	3.								
	Jacko Kaczynos wied czy	3						2	15	
	Jacko Siomka w Drugę ro	3							13	½
	Michałko Węgiera czy	3						2	15	
	Za Kapłona y Jaja								1	½
Cw. Jerc	Michałko Wuszko wsz ro	3						5		
	Jwan Wuszko młodszy ro	3						1	6.	
	8. Latus							87.	10	½

Wuszkowa	Hrynko Tataryn wid ro	6								
	w Drugę Tenże	6						5		
	Jwan Wuszko star	3						2	15	
	Za Kapłona y Jaja								4	½
Cw. Nekiedyna	Hrynko Tatarzy czy wid	6						5	10	
	Jacko Zagwoysk Polny	3								
	Hrynko Tereszko wsk	3							13	½
	Jwan Diak czy w Dry	7						5	25	
	Pod Dworem Zgo 2.									
	Za Kapłona y Jaja								3.	
Cw. Buczanowa	Stefan Smutek wid ro	6						1	6	
	Jwan Fedak wid ro	3								
	Tenże czy Pan wid	3						8.		
	w Drugę pod Dworem y									
	na Dwor Siano y Kiszo									
	Za Kapłona y Jaja								6.	
Cw. Mosiejowa	Jurko Turczyn wid ro	6						1	6	
	Jakim Turczyn ro	6								
	w Drugę pod Dworem y									
	Dwor Siał y Kosił Sa									
	Za Kapłona y Jaja								6	
Cw. Buhajowa	Jwan Siomka młod czy	4						3	10	
	Stecko Turczyn czy	4						3	10	
	Skrobicha Wdo czy	4						3	10	
	w Drugę pod Dworem							1	6	
Cw. Kobeluchowe	Fedko Fedota wid ro	3							10	
	Pusto 3. z Pomiaru					6	6		27.	
	w Drugę Jwan Worony	3						2	15	
	Fedko Fedota czy Pol	3						5		
	Za Kapłona y Jaja								1	½
Cw. Kuszkowe	Jacko Milan Pomia								10	
	Pusto Zg 6 z Pomia					11	16	2	4	1½
	9 Latus							53	13	

Gm: Borysowe	Pusto Zaco 6. z Pomia Pomiarku rzima Szewa w Stoce Gio 0.				1	3			
Gm: Makuszczyn skie	Hrynko Cyan Pomia								10
	Pusto wied 6. z Pomiana				2	6		1	15
	Lgka Droga wyszła								
Gm: Zarzecznia	Iwan Wezierak wd cz	3						5	
	Wasyl Jaremoczko wd n	3						1	6
	Iwan Fedak czyn wd	3						2	15
	Andr Wezierak cz	3						2	15
	w Druge Hrynko Cyan	3						2	15
	Iwan Wezierak cz	3						2	15
	Iwan Jaremoczko cz	3						2	15
	Za Kapłona y Jaja								1½
Gm: Pecyłowa	Hrynko Jaremoczko wd n	3						1	6
	Pusto Cychora wd cz Pan	3						10	
	Iwan Jaremoczko wd n	3							
	Iwan Fedak cz wd	3						5	
	w Druge Hrynko Jaremoczko	3						2	15
	Za Kapłona y Jaja								4½
Gm: Bohuszowa	Hrynko Tatarzyn cz wd	6						5	
	Tenże Pomiarek							1	6
	Iwan Wuszko sołtysz	2						1	20
	Anat Sierozek wd cz	2						1	20
	Stepan Sierozek cz wd	2						1	20
	w Druge Michałko Wuszko	12						10	
Gm: Kopowski	Do ferkure Pop Posrzytnego	24						2	
Gm: Rzecz	Roman Kołowka wd cz	3						3	9.
	Ander Luc wd cz Pan	3						10	13½
	Tenże cz wd	1						1	20
	Iwan Luc wd cz Pan	3						10	13½
	10. Latus							90.	22.

45

Lechowa	Jwan Luc wsz cz	1						1	20	
	Wasyl Luc wied	1							25	
	w Drugę Jwan Luc	1							25	
	Za Kaptona y Jaja								6.	
w Waszczeczat	Wasyl Luc ws . ro	3						1	6	
	Tenze czy ws	3						5.		
	Panko Noga wied ro	3								
	Lesko Kołodziey czy	3						2	15	
	w Drugę Jwan Worony Pogo	6						10.		
	Za Kaptona y Jaja								4	1½
w 1. Szytowlat	Maxym Cuhyn Pasiecznik	3								
	Jacko Kaczynos ro	3							10	
	Jacko Zagwoyski Dziesy	3								
	Pusto Zago 3. z Pomiaru					5	6		25	½
	w Drugę Jacko Kaczynos czy	3						2	15	
	Michałko Węgiera czy	3						2	15.	
w 2 Szytowlat	Pusto Zag: 12 w Drug 6. z Pom		3	2	3			5	10	
	Jwan Wuszko Star czy	6						5		
	Olexa Turczyn Pomiarek							1	6.	
	Za Trawę							1	10.	
w Teslakowa	Michałko Węgiera ws ro	3						1	6	
	Jwan Węgiera czy za Pan	3						15.		
	Dmitro Worony wied	3						2	15.	
	Pusto Zago 3. z Pomia		1	6		4		2		
	w Drugą Michałko Wuszko	6						5		
	Za Kaptona y Jaja								3.	
w Zagrobne	Jwan Węgiera wied	1½						1	7	½
	Michałko Węgiera wied	1½						1	7	½
	Tereszczycha wdo czy	3						2	15	
	w Drugą Jacko Milan czy	3						2	15	
	Fedko Łozinski czy	3						2	15	
	Ciz Pomiarek								10.	
	11. Latus							70.	11.	

| | | |

								47
Ch. Lichaczowa	Pusto urzd 12 w Dni: 3 z Konia	1	2	4			4	24.
	w Dniu Roman Siomka ro	3					1	6
	Jwan Wezera czy	3					2	15.
	Hrynko Siomka czy	3					2	15
	Za Traive						1	
	Za Kaplona y Jaja							1½
Ch. Zydowska	Do Arendy za Kontra	12						
Ch. Lechniathowa	Do Arendy za Kontrakte	12						
	Vido. Walczycha z Ogrodu Komor ny d. 1. woli Kmurow 4.							
Ch. Wasilyk owa	Senko Wezierak ws czy	2					5	
	Jwan Wezierak ws czy	3					5	
	Dmitrj Cieniuch urzd czy	3					2	15
	Jwan Litwin urzd ro	3					1	6
	Dnia czy za Panszl	3					0	
	w Dniu Hrynko Siomka	3					2	15
	Za Kaplona y Jaja							1½
Ch. Milanowa	Jacko Milan ws rob	3					1	6
	Tenze czynszu ws	3					5	
	Jwan Tychona urzd czy	3					0	
	Fedko Lozinski ws czy	3					5	
	w Dniu Tymko Tychona ro	3						
	Za Kaplona y Jaja							4½
Ch. Kuszkowe	Jacko Milan urzd czy	6					5	10.
Ch. Wiene Julina	Hrynko Hrynicz ws Arzen	3					1	6
	Senko Nabyt urzd czy	3					2	15
	Jakim Petryk czy ws	4					6	20
	Andr. Kmityk ws	2					3	10
	w Dniu Fed Siomka	3					2	15.
	Za Kaplona y Jaja							3
	13. Latus						77	16½

| | | |

Cw: Bellbuchowa	w Drug Semko Borchowiec	3						2	15
	Wasyl Jaremoczko ro	3							
	Petro Siomka czy	3						2	15
	Za Kaptona y Jaja								
Pul: Maxymowlat Saiewiczo do Draga		24.							
Cw: Mozolowa	Hrynko Saiewicz wsz czy	6						10	18.
	Proc Petryk wied czy	6						5	18.
	w Drug Fedl Churko czy	3						2	15
	Jwan Wuszko młod	3						2	15
Cw: Kupienska	Jacko Dziuban wied ro	6						1.	6.
	Jwan Klimkow wied ro	3							
	Wasyl Klimkow wied ro	3							
	w Drugę Jacko Dziuban czy	3						2	15
	Jwan Klimkow czy	3						2	15
	Jacko Tychowlis czy	3						2	15
	Wasyl Klimkow czy Pol	3						5.	
	Za Kaptona y Jaja								6
Cw: Doroszewlat	Jacko Dziuban wied czy	3						2	15
	Michałko Węgierka wied czy	3						2	15
	Misko Doroszewlat ro	6						1	6
	Pusto w Dni: 12 z Pomia				4.			2	12
	Za Kaptona y Jaja								3.
Cw: Makuszczynska	Jacko Cichowlas ro	3							18
	Tenze czy	3						2	15
	Stefan Horudko czy	3						2	15
	Jurko Horudko wied	3							18
	Za Kaptona y Jaja								3.
Cw: Horudkowa	Jurko Horudko czy	3						15	
	Stefan Horudko ro	6						1	6
	Tenze czy	3						2	15
	w Drugę Pusto 12 z Pomia				4			2	12
	15. Latus							76	6.

Cw. Kuczmalina	Hryniczom do Dragana	6							
	Jwan Kuczmała czy	6						5	10.
	Pusto w Druc 6. z Pomiaru				1				10
	Trawa w Tłoce Gro 20.								
Cw. Hryniczowa	Hryniczo do Dragana	12							
Cw. Mihalowa	Pusto 12 w Drugą 6. z Pomia				3	2		1	27.
	w Drug Tymko Saiewicz czy	6						5	
	Jwan Saiewicz star Pomia							1	6.
	Za Trawę							1	5.
Cw. Wekierzyna	Węgiery do Prawa	12						11.	

Zagrody.

Kiczurowa	Pusta Zag	3	z Pomiaru		1	11.		2	9.
Gizyna	Pusto Zag	3							
Mochnaczowa	Pusto	3							
Kurbielowa	Pusto Zag	3							
Michałkowa	Pusto	3							
Pradczyna	Pusto Zag	3							
Sawczyna	Pusto	3							
Jlaszowa	Pusto	3							
Milanowa	Pusto Zag	3							
Kowalowa	Pusto	3							
Durczyna	Pusto	3	Jwa Sajewicz	3				8.	
Cydylanska	Pusto Zag	3							
Za	Trawę na tych Zagro.								
	podług taxy reszta w Tłoce							11	10.
Ogrod Jackow	Wdowa Doroszowa							2	
Ogrod Lozinskiego	Wdo. Lozinska							2	
Ogrodek	Jadzen Misko Jadzen								20
Ogrod	Lazkow Marcin Tkacz							2	
	16 Latus.							54	23

Niwka Strenna z Pomianu		3	6	2	3	
Niwka Milanowa z Pomiana		1			10	
Niwa Radiowa Tymko Saiewicz				0		
Niwa Borsuczyny z Lgka						
Iwan Saiewicz Ctabr ogulnie płaci				15		
Dikwa Kaleniakowa z Pomiana		1	4	2	12	
Na Borku z Pomiana		1	0	1		
Za Prawo pod niwą Kaleniakow				1		
Niwka Kościowa Zarosła						
Niwa w Kruszynach z Pomiana	4			4	24	
Niwa Gazdzina w Tłoce						
Prawa w Tłoce M. 4. Gr 15.						
Niwka Lechowa niesiana						
Niwka Pawluszkowa niesiana z Pomiana			0		12	
Niwka Kuczmalina Siana						
Niwka Tychonina Pusta niesiana						
Niwka Borowcewa Dwor siecz						
Niwka Lukowzat niesiana						
Niwka Skibina Zarosła						
Obszarek Popowski Popom do						
Prawa płaci czynszu do Inwenta				3		
Na Obszarze Dworskim z Pomiana		50	4	30	6	
Sad Dworski w Percepcie Folwark:						
Z Sadkow na Laser pustych podług taxy				2	2	
Niwy do Praw Należące						
Niwa Hryniczowa wKtore Stay 26.						
Lominy Saiewicz Stay 20 zag 9						
Niwa Nabytkowa Węg Stay 13.						
Niwa Kaczmarska Stay 15 zag 9.						
Niwa Lukowzat Węgierki Stay 6 z 10.						
17 Latus				70	17	

	Zł	Gr
Obszar na Budach Stay 3 y Łąka sa: ma w Sobie Sajewiczom do Dragana		
Niwka Trawy Stay 5 Zag 9. Drapatom do Młyna		
Łąki do Cwier: Nienależące		
Na Starych Stogach Hrynko Szyan	2	
Pszczelinek Staszkow Jwan Borchowiec		20
Pszczelinek Hiczyn Zarost lasem		
Na Kamieniu Żary pod Łozami w Tłoce p. 3.		
Nekiedyna Zarosła Łozami		
Brod Hryniow w Tłoce		
Potok Hryniow Hryniczom do Prawa		
Potok Strenny w Tłoce Groszy 15		
Pszczelinek Kuzyszyn Jwan Węgierak	1	
Łąka z Polem Węgierkom do Prawa		
Potok Wielki Popi do Prawa trzymaią		
Bobrowcowa Dolina Olexa Turczyn	1.	
Pszczelinek Klimkow nazwany ktory ze niezawsze bywa koszony naspasi przy Drodze y iest Zarosły Zarobany, Więc Jwanowi Koziejowi iest nadany aby wyprzątywał iako swoy Własny y do Jnwentarza czynsz płacił podług taxy aniekto inszy w Ty roku	1.	
W Mostkach Horudkowa ze się Jey odrzekli Possessorowie ze wielka taxa nawiey była p. 4 więc podług uwagi Przysięznych Zapłacili	2	
Łąka Fedaczkowa Szczeblom do Prawa na kilka wozow siana, tamze y Łąka Hryniczom		
10. Latus	7	20

Pod Szczerbiną Gorą Za Trawę	2
Gazdzina dolina przy niwie napisana	
Niwa Łominy wyzey wyrazona Saiewiczom do Prawa y Łąki plus minus na 3 Brogi sią	
Za Stawkiem Popowskim Popom do Prawa	
Staszkowa w Liznowcu małym Popom do Prawa	
Pawlustowa na Brodku Jlko Pawlust	3.
Tamze Pole y Łąka Hryniczom do Prawa	
Lechowa na Brodku za Trawę	3
Tamze Sajewiczom y Węgierkom na ½ Brogu	
w Łęgu na Kopani Za Trawę	4.
Luch Panski w Nim Cw: 20. na Dwor z Koszony y woda Zabrała	
Wygon Gromadzki za Trawę	1.
Liznowiec Wielki na Dwor Koszono	
Tamze Grzegorzowi Zmurkowi Wydzielono na Wozow cztery do Konsensu od Jo: W: Jmsci Dobrodzieja	
Liznowiec mały do Arędy za Staszkową w Liznowcu, poniewasz Staszkowa Popom do Prawa Oddana.	
Węgierki Prawniki za niewyprawę Dragana płacą	50.
Ciż Węgierki płacą co rocznie dani miodo	2
Hrynicze Prawni Zaniewyprawe Dragana płacą przez połowe ze zubozeli y są uwolnieni od W: Jmsci Pana Kommissarza	25.
Saiewicze Wyprawuią Dragana do Zamku nawsłą	
Ciż Dani Miodowey płacą podług Prawa	2
19. Latus	92

Pasieki Chłopskie.

Jwan	Węgiera	2.	
Michałko	Wuszko	24.	
Jacko	Tatarzyn	2.	
Pawło	Tychona	1.	
Jwan	Koziey	1.	
Semko	Koziey	3	Nr 55.
Senko	Węgierak	6	
Jwan	Węgierak	7.	
Jacko	Węgierak	1.	
Jakim	Petryk	3	
Stefan	Horudko	3	
Jacko	Dziuban	2	

W Pasiece Panskiey Leżyczek z Stoiakami w tym Roku starych Rt. 35 Rojow 6.

Miedy z Pasieki y Plastrowego przy Lipowcu widziec

Notandu Do Arędy z kontrd Poddanych 10.

Wieś Kabylnica Wołoska ma w sobie gruntu z Lanem Sołtysskiem y Prawnemi Łk 72 z Ko: zdey Ciadłey placy czynszyku Drobnego o. Grozy 16. Kapłond siedmnaście Jay pięć Owsa ma ce siedne, Czynszu Rodzaiego z całey gruntu Łtych Dwadzieścia.

w Kaczmarska	Kaczmarz: do Draca:	12									
w Mateczyszyna	Bahtajom do Sołtys	12									
Jan Sołtyski	Zymze do Sołtystwa	3½									
w: Kokockiego	Kockim do Dnia	12									
Jan Kachowa	Tymko Wroblizyn	w	3								4.
	Pusto Zaga g. z Łomia			2	7.	6	3	6.	7	13	4
	Za Straze po 1 10. Łk								3	20	
	Za Kapłony y Jaja									31.	
w Chrapkowa	Pusto 12. z Łomiane			3	6	1	9		5	7	4
	Za Straze w Ko: f. 1.								2	10.	
w: Odynakowa	Pusto 12. z Łomia			1	3	3	7.	3.	3	20	4
	Za Straze w Ko: f. 1.								2	10.	
w Karpina	S. Romański	Za kon	12								
w Jelenkowa	S. Romański	sensem	12								
Cuien Dla Dlowa	Iwan Kowalowczyc.		3.						10	4.	
	Oleza Kowalowcz		3						5	4	
	Sedko Duma		w	3							4.
	Pusto 3. z Łomiane				1.		1		2	2	4
	Za Straze w Ko: Gro: 17.								2.	0.	
	Za Kapłona y Jaja									7½	
	1. Latu 3								45	20	1.

Cw: Durczyna	Jwan Charysz... ro	3							4.	
	Tenze czyn...	3						5	4	
	Fedko Czerniec czy°	3						5	4.	
	Pusto Zago: 3. z Pomiaru		1		1.		2	2		
	Za Trawe...							2	0	
	Za Kaplona y Jaja								3	1.
Cw Pucytowa	Pusto 12 z Pomiaru		2		5	9		5	25	1½
	Za Trawe...							2		
Cw Milaniszyna	Kaczmarzom do Draga	12								
Cw Tymoczkowa	Pusto 12. z Pomia		1		6	3	1	5	1	1½
	Za Trawe...							2	20	
Cw: Hawryszkowa	Hrynko Janko do Arędz:	3							4	
	Tenze czynszuie	3						5	4	
	Pusto 6. z Pomiaru			0	3	4	4.	3	6	
	Za Trawe...							1	12	
	Za Kaplona y Jaja								3.	
Cw: Kołodziejowa Pusto 12 / Cw Beniowa Pusto 12 } z Pomiaru			6	6	11	5	9	15	16	1½
	Za Trawe w Stoce Gro. 9							5	25.	
Pułt: Muszyn	Do Cerkwie...	6								
	Stefan Telenko czy	6						10	0.	
	Pusto 12 z Pomiaru		3		7	6	4.	0	15	
	Za Trawe w Sto: f 1.							3	22	
Pułt Popowski	Do Cerkwie Poswiętnego	21						2		
	Misko Popowicz do Arę ro	3							4	
	Za Kaplona y Jaja								3	1.
Cwierc	Hrynko Puszkarz ro	3							4	
	Hrynko Lityn czy	3						10	4.	
	2 Status							96	21	½

Wusikowa	Stefan Boldus Polny	3		
	Wasyl Lozinski czy	3	5	4
	Za Kaplona y Jaja			6
Ew. Kowalowas	Arynko z Kapyta do Arędy	3		4
	Tenze czy	1		
	Jacko Jakimowski czy	3	8	4
	Tenze czy	1	1	20
	Wasko Jakimowski czy	3	10	4
	Tenze czy	1	1	20
	Za Kaplona y Jaja			9
Sutt Wiszczurowski	Jakimowska Wdo czy	3	5	4
	Iwan Jakimowski Kur	3	10	4
	Wasko Szczebel czy	4	6	24
	Semko Staszczyszyn Ar	3		4
	Tenze czy	1	1	20
	Michałko Tkaczyszyn	3	8	4
	Jacko Futa ro	3		4
	Cz. Wszyscy czyn	4	6	24
	Za Kaplona y Jaja			12
Sutt. Romanowski	Maxym Węgierka ro	3		4
	Tenze czy	1	1	20
	Jacko Lewkow czy	4	6	24
	Andr Telenko Gumien	3		
	Tenze czy	1	1	20
	Do Arędy do Kontra:	12		
	Za Kaplona y Jaja			6
Sutlanek	Romanczycha wdo ro	3		4
	Taz czy	1	1	20
	Petro Lichaczyk czy	3	15	
	Tenze czy	2	3	10
	Wasko Boczulak młodszy	3		4
	3 Latus		97	13

Boczulakow	Tenże Boczulak mło	2						3	10	
	Wasko Boczulak St Woyt	5								
	Dmitrycha Wdo czy	5						15		
	Za Kapłona y Jaja								10	
Cw: Tkaczowa	Do Arędy do Kontra	12								
Cw: Kasiakowa	Jacko Teszczyn czy	3						5	4	
	Pusto Zago 9. z Pomiaru		4		5	3	8	8	22	1½
	Za Trawę							3		
Cw: Buhajowa	Wasyl Staszczyszyn ro	3							4	
	Pusto Zago 9. z Pomia		3	10	4			7		
	Za Trawę							2	24	
	Za Kapłona y Jaja								3	
Cw Milanowa	Pusto Zago 12. z Pomia		3	1	6			7	9	
	Za Trawę							2		
Pułk: Krzywdzin	Do Arędy do Kontraktu	12								
	Do Cerkwie	3								
	Wdowa Hayduczka czy	3						5	4	
	Hrynko Szczebel czy	3						5	4	
	Pusto Zago 3. z Pomia			7½	2	6		2	7	1½
	Za Trawę							1		
Cw: Hulowa	Kaciubicha wdo: d. 1. ro	1½							4	
	Taz czynszuie	1½						2	15	
	Michałko Lichaczyk do Arę	3							4	
	Pusto 6 z Pomiaru		2		4	2	6	5	15	
	Za Trawę							2	8	
	Za Kapłona y Jaja								6	
Cw Hołubcowa	Jwan Kryczok czy	3						8	4	
	Dmiter Kryczok ro	3							4	
	Pusto Zago: 6. z Pomiaru		2		2	7		3	28	1½
	Za Trawę							1	15	
	Za Kapłona y Jaja								7	
	4. Latus							93	2	1½

Ekk: Ku Litwie.	Juan Czernic Lesny		3							
	Fedko Czernice — ro		3							4
	Salanicha Mlo czy		3						5	4
	Kuczmarzom do Braca		3							
	Pusto Cr2 z Sonia			2		5	10	6	7	21
	Za Trawe — — —								4	24
	Za Kapłona y Jaja									7
W: Sawcza Kowa	Michalko Rapyta Ro		3							4
	Jacko Hobell — ro		3							4
	Pusto Zaç 6. z Sonia				11	4	10	6	4	10
	Za Trawe — — —								1	20
	Za Kapłona y Jaja									6
W: Szczupakowa	Mielnikom do Mły		12							
W: Hryniczowa	Olexa Baran czy —		6						15	0
	Dmitro Nosan — ro		3							4
	Pusto Zaç 3 z Sonia				6		10		1	3
	Za Trawe — — —								1	
	Za Kapłona y Jaja									7
W: Kuniecicowa	Jerzy Niemirowski cz		6						10	4
	Pusto Zaç: 6 z Sonia			2		2			3	16
	Za Trawe — — —								1	
W: Wołoszczat	Wasko Wasiłow czy		3						5	4
	Pusto 9. z Sonia			3		6	7		7	16 ½
	Za Trawe — — —								2	12
W: Semuchniat	Pusto 12. z Sonia			2	4	7	5		7	7 ½
	Za Trawe [illegible] —								1	16
W: Szczołykowa	Wdowa Lichacka ro		3							4
	Jaz czy — —		1						1	20
	Pusto Zaç D. z Sonia			2		1	11		3	16 ½
	Za Trawe — — —								3	24
	5. Latuś								90	14 ½

Gw: Pomianowa	Wasko Chomiak cz	3						0	4	
	Michatko Chomiak	3						5	4	
	Klyp Chomiak cz	3						5	4	
	Bexa Chomiak dziw	3								
	Za Kaplona y Jaja								10.	
Gw: Kopaczowa	Wdowa Kopaczycha cz	3						0	4	
	Susto Zaco 9 z Sombia		1	1½	2			2	16	1½
	Za Straw							1.		
	Za Kaplona y Jaja								3½	
Gw: Dumina	Susto 12 z Somiane		5.	4	3	3	6	0	20	1½
	Za Straw							1	15.	
Gw: Perczowa	Jacko Chanys do Kopd	3							4	
	Roman Chanysz cz	3						0	4	
	Ignat Chazyst do Kopd	3							4	
	Tenze czyn	3						5	4	
	Za Kaplona y Jaja								7.	
Gw: Kaniowa	Tomko Mazur	3							4.	
	Susto Zaco 9 z Somiane		2.		3	7.		4	16	1½
	Za Straw							6	15.	
	Za Kaplona y Jaja								3	
Gw: Harwitowa	Susto Zaco 12 z Somia		2	0	7			7	12.	
	Za Straw							4	16.	
Gw: Melgaszowa	Fedko Baruch	3							4.	
	Wasko Baruch	3							4.	
	Susto Zaco 6 z Somia		1	2.	3	10		3	21	
	Za Straw							2	24.	
	Za Kaplona y Jaja								7.	
Gw: Kokockiego	Kokockim do Drngasa	12								
Gw: Stugowa	Wasko Kowal czy	3						0	4	
	Susto Zaco 9. z Somia			10	2	10	6	2	24	
	Za traw w Obu Stuf.							2		
	6 Latus							97	27	

Cw Bakajowa	Pusto 12									
Cw Szczehlakowa	Pusto 12									
Cw Hryniczowa	Pusto 12									
Cw Zielonego	Pusto 12	z Pomiaru		15	11	41.	5.	34.	47	10 1/2
2 Cw: Harwatowa	Pusto 12									
Cw: Zubalikowa	Pusto 12									
Cw: Salijowa	Pusto. 12.									
	Za Trawe z tych Cwier								15.	22
Cw Kokockiego	Kokockim do Dragana	12								
Pull: Szczeblow	Szczeblom do Dragana	24.								
	Jacko Feszczyn do Aręd	3								4
	Kaczmarzom do Draga	21								
	Za Kapłana y Jaja									3 1/2
Cw Mielnicza	Mielnikom Dmitrowym	12								
Cw Drapacina	Mielni: Drapałem do Mły	12								
Cw Czepizanska	Jwan Telenko - ro	6								4
	Andr Telenko Gumien	6								
	Za Kapłana y Jaja									3
	Zagrody.									
Matwijowska	Do Arędy do Kontraktu	3								
Kaniukowa	Tymko Lewkow d 2 ro	3								
Danitkowa	Pusta 3									
Wusikowa	Pusta 3									
Harwatowa	Pusta. 3	z Pomiaru		3	7.	4	6	-	7.	
Strachowa	Pusta 3									
Harwatowa	Pusta 3									
	Za 6 Trawę z tych								8.	
	7. Latus.								78	17.

Rudziejowa	Maxym Wesierka czy	3						5	10	
Rybs Kiego	P. Jozowski do Podlaskiego	3.								
Makiszowa	Pusta 3									
Zubalikowa	Pusta 3									
	Z Pomiaru				1	5			25	½
	Za Trawe							4.		
Czuryna	Miasko Popowicz czy	3						5	10	
Kościowa	Iwan Laicewicz czy	3						5	10.	
Jazkowa	Pusta 3									
Kowalowa	Pusta 3									
	Z Pomiaru		1		2	2		2	15.	
	Za Trawe Zadney dnica zarasła							1	20.	
Ogrod	Juparnikow Michałko Tkaczy							2		
Zagumienek	Kokockich z Pomiaru		2					2	12	
Zagumienek	Maxymkow z Pomiaru		10		3			1	7	½
Wyżon	Pomadzkich z Pomiaru					2			6	
	Za Trawe P. Janiszewski							1.		
Stawisko	Szczeblowo Pole Dwor Obsiewa y Łąke Kosi z reszty z Ogro									
	du Iwan Pawlow płaci								20.	
Kąt Hołubcow	z Pomiaru		6	1	6	10		11	12	
	Za Trawe							1	20	
Na Kamieniu	Kąt Krzywdzin z Pomiaru teraznieyszy				7	7	2	4	22	½
Brzozowe	Błoto Pole Zarosło									
	Za Trawe							2	20.	
Borsuczyny	Pole Zarosło									
	Za Trawe							3		
Miska	Moczar z Pomiaru			5		6			24.	
	Za Trawe Boczulaki							3	2	
Kąt Karpin	z Łąki P. Romanski za Konsensem J. W. Jmści Dobro									
	dzieyowe.									
Ogrod	Koło Mostu z Ktorego płaci							1.		
	Do Łotus							60	23	½

Kąt Muszyn y Krzywdzin w ktorych Wielkich Stay 12 Petro Hawryszko płaci Czynszu Ogulnie y Sianożęci Ktora iest Koło tey niw według ustawy	16	
Łąka Stankowa Jwan Kaczmarz	2	10.
Kaczmarze Milaniszeni Za niewy prawe Dragana na usługe Zamkową zapłacili	50.	
Kokoccy Prawni Wyprawuią Dragana na Usługę Zamkową Lubaczi:		
Szczeble Prawniki Wyprawuią Dragana do Zamku Lubaczowskiego na usługę.		
Kaczmarze Hryckowi Wyprawuią Dragana do Zamku		
Mielnicy Dmitrowi za Niekarmienie Wieprzow dwoch płacą co rocznie do Jnwentarza	30	
Mielnicy Drapaty za niekarmienie wieprzaiey płacą co rocznie	15	
Sadki w Tym Roku nienierodziły		

Explikacya Miodu przy Wsi Lipowcu

Pasieki Chłopskie	Jwan Kaczmarz	54.
	Maxym Kaczmarz	3.
	Jacko Kaczmarz	4.
	Misko Ben	4.
	Dmitrycha Boczulaczka	51.
	Misko Boczulak	17.
	Wasko Boczulak star	15
	Wasko Boczulak młod	8.
	Petro Usciany	5
	Michałko Naydycz	3
	Jwan Szczebel	12
	Wasko Milan	2
	Misko Popowicz	2
	Michałko Gielesz	3
	Maxym Drapata	9.
	9. Latus.	113 10.

Niwa Pacławskiego z Łąką Kokocki do Prawa S. 9 Zą 3
Niwa Szczeblowa Szczeblom do Dragana Stay 3.
Niwa na Moczary Kaczmarzo do Draga Stay 19 Zą 6
Niwa Milaniszyna Tyże do Dragana Stay 5
Niwa Szczeblowa Szczeblo do Dragana Stay 7. Zą 9
Ucinki Szczeblowe Tymze do Dragana Stay 3. 7 2.
Ucinki alias Kąt Czepizanski Mielni: Dmitro St. 3.
Ucinki Kaczmarskie tyże Mielnikom Stay 5 Zą 3
Ucinki Szczupakowe Miel: Dmitrowy Stay 5 Zą 3
Kąt Popowski do Cerkwie Stay 16. Zą 3
Kąt Mielnikow Dmitrowy do Prawa Stay 14. Zą 9
Kąt Mielnikow Drapatow do Młyna Stay 5.
Kąt Kokockich Stay 4. y Łąki na pułbroga siana
Niwa Drapatow Tymze do Młyna Stay 21. y Łąka
Niwa Mielni: Dmitrowe w Dębinie Stay 28 Zą 2½
Niwa Szczeblowa Tymze do Prawa Stay 8 Zą 7.
Osiadłość Kaczmarska stara Tymze Stay 2 Zą 6.

Tkacze Obuch Kobylnic

Marcin	Mazur	Wasko	Chomiak
Jwan	Mitiuk	Jlko	Chomiak
Jwan	Łozinski	Jwan	Kopacz
Jwan	Noga	Jwan	Jakimowski
Jacko	Radio	Panko	Duma
Matwiey	Turczyn	Jacko	Romanczyszy
Fedko	Fedota	Fedko	Czerniec
Stefan	Smutek	Hrynko	Janko
Anton	Hrycyna	Hrynko	Rapyta
Stecko	Turczyn	Michałko	Rapyta
Stefan	Litwin	Dmiter	Kryczok
Hryc	Hrycyna	Łuczka	Ben

Wieś Lipowiec ma w sobie Łoziorci 12 ½ z Rolla ni 65
Łopuszkim, z kozdey Osiadłey do Kanszczyzny pła
cą Czynszu drobnego po. 10 Kapłona rednego Jay 5
Busá Owsnego Inde cztery, Czynszu Skroznego
z całey Łoziorci daią Złotych Dwadzieścia, Po
winnosci robocizn wiedzieć w dawnieyszy Inwentarz

Kall. Szurczyn	Pusto 24									
Kl. Olexyn	Pusto 24. z Pomiarn		4	5	20	3	52	22	19	1½
	Za Trawe							4	15	
Kall. Sebrykowicz	Mikołay Kowal z Osiadłe									
	y z Dolinę Sznu: 3 czy							4		
	Pusto 24. z Pomiar		6	7	48	1	20	15	20	1½
	Za Trawe							3		
Kall. Jankowski	Do Arędy za Kontra	12								
	Chaim Arędarz czy	0						13	10	
	Szymko Sulem czy	4						1	6	20
Po. Makarewicz	Jacko Chałus do Arędy	3								2½
	Jenże czy wsz	3						5		
	Michałko Chałus wdow	3								2½
	Jenże czy wdow	3						2	15	
	Pusto Łąc 3. z Pomiar			6	2	2		1	27	
	Za Trawe							1	4	
	Za Kapłona y Jaia									3½
Kall. Kanarek	Iwan Łuczkow do Arędy	3								2½
	Jenże czyn ws	1						1	20	
	Jurko Kutey wdow z 1. wdz	3						0		2½
	Jenże czy ws	1						1	20	
	Iwanko Rzyszty wo	3								2½
	Jenże czy ws	1						1	20	
	1. Latus							94	5	

Przyszłego.	Macko Antoniow ro	3							2	1½
	Tenze czy	1						1	20	
	Jacko Antoniow czy	4						10		
	Petro Michalczyszy ro	3							2	1½
	Tenze czy	1						1	20	
	Za Kaplona y Jaja								14	
Ca Wuglowska	Petro Michalczyszy	1						1	20	
	Jwan Bartkow do Arędz	3							2	1½
	Tenze czy ws	2						3	10	
	Wdowa Gota do Arędz	3							2	1½
	Harasym Hrycyna ro	3							2	1½
	Za Kaplona y Jaja								9	
Pułk: Pluy Kowski	Wdowa Gota czy	2						3	10	
	Stefan Goty ro	3							2	1½
	Kuszko Goty ro	3							2	1½
	Tenze czy ws	1						1	20	
	Matwiey Szyszka ro	3							2	1½
	Demko Szyszka ro	3							2	1½
	Tenze czy ws	3						5		
	Hrynko Bity ro	3							2	1½
	Andr Bity ro	3							2	1½
	Za Kaplona y Jaja								21	
Pułk: Sokołowski	Wasyl Sulim ro	3							10	
	Tenze czy ws	1						1	20	
	Tymko Sulim ro	3								
	Tenze czy	1						1	20	
	Michałko Sulim ro	3								
	Tenze czy ws	1						1	20	
	Filip Kazmiak ro	3								
	Tenze czy ws	3						5		
	Hrynko Przyszły czy	6						10		
	Za Kaplona y Jaja								14	
	2 Latus							51	15	1½

Cw: Hawrylowa	Tymko Wozny czy	3	5	
	Hrynko Tutko czy	3	5	
	Jwan Cięszki ro	3		2½
	Tenze czy ws	3	5	
	Za Kaplona y Jaja			3
Pull: Patryczyn	Do Arędy do Kontra	6		
	Wdowa Jusycha ro	3		10
	Wasyl Kaczmarz	3	5	
	Jwan Michaczyszy ro	3		
	Tenze czy ws	3	5	
	Andr. Tkaczow ro	3		
	Jacko Tkaczow ro	3		
	Za Kaplona y Jaja			13
Cw: Wawruszkowa	Harasym Szafran ro	3		2½
	Tenze czy ws	3	5	
	Jwan Hrycyna Lesny	3		
	Tenze czy	3	5	
	Za Kaplona y Jaja			3
Pull: Tutkowski	Maxym Dragan ro	3		17½
	Jwan Hrycyna Sta ro	3		
	Andr Tutko ro	3		
	Matwiey Tutko ro	3		
	Tenze czy ws	3	5	
	Hrynko Tutko ro	3		
	Hrynko Staszkow ro	3		
	Wdowa Staszkowa ro	3		
	Za Kaplona y Jaja			24½
Pull: Popowski	Do Cerkwie Popi Poswięt	24	2	
Cwierc	Jacko Segun ro	3		6
	Wdowa Segunka czy	3	8	
	Harasym Zanko ro	3		
	3. Latus		52	22

Wielniczka wd.	Wdowa Zanczycha y ſ. ro	3						2	15	
	Za Kapłona y Jaja								7.	
Cw: Borodczyna	Jwan Bednarz czy	4						10.		
	Wdowa Karwaszka d. 1. ro	3								
	Taz czynszuie w dni 3.							2	15	
	Taz czy ws	1						1	20	
	Hrynko Petryszyn ro	3					/		4.	
	Tenze czy	1						1	20	
	Za Kapłona y Jaja								6.	
Cw: Worzelnikowa	Petro Loch do Arid ro	3							7	1½
	Jwan Tkaczow ro	3								
	Luczka Woznego ro	3								
	Tymko Wozny czy	3						5		
	Za Kapło: y Jaja								10.	
Cw: Hrycakowa	Dmitro Karwasz ro	3					/		5	
	Tenze czy ws	3						5		
	Fedko Jakimiec ro	3								
	Tenze czyn ws	3						5		
	Za Kapłona y Jaja								7.	
Pilt: Kaczmarski	Semko Kaczmarz ro	3							10.	
	Tenze czy ws	3						5		
	Michałko Kaczmarz ro	3								
	Tenze czy ws	3						5		
	Pilip Sulim ro	3								
	Tymko Mudry ro	3								
	Andr Bisy czy	3						5		
	O Dymitry czy	3						5		
	Za Kapłona y Jaja								13	1½
Cwierc	Jwan Hrycyk Lesny	3.								
	Fedko Jakimiec czy	6						10.		
	4. Latus.							65	20	

Sochaniowa	Hrynko Loch czy	3						5		
Cw. Lochowa	Hryc Loch . . . ro	3							7	1½
	Jacko Loch . . ro	3								
	Tenze czy . .	3						5		
	Semko Daczkow ro	3								
	Za Kaptona y Jaja								9	
Cw. Janeczkowa	Jwan Dackow ro	3							5	
	Mesko Kurey . ro	3								
	Tenze czy ws	3						5		
	Pusto Zag 3. z Pomia		1.	3		11	1	2	4	1½
	Za Trawę							1	25	
	Za Kaptona etc								7.	
Cw. Romanczukowa	Tymko Wozny ro	3							7	1½
	Tymko Romanczyk ro	3								
	Hnat Romanczyk ro	3								
	Ciz. wszyscy czyn	3						5		
	Za Kaptona y Jaja								10	1½
Cw. Senickiego	Pusto 12									
Cw. Rojowska	Pusto 12									
Cw. Dulczyna	Pusto 12	na Dwor								
Cw. Zankow.	Pusto 12									
Pust. Mazurowska	Pusto 24.									
Pust. Hnatowska	Pusto 24.	reszta z Pomi	18	4.	24	7	46	41	10	1½
Cw. Slachcicowa	Pusto 8									
Cw. Struzowska	Pusto 12									
Cw. Tokarzowska	Pusto 12	Siano								
Cw. Badlinska	Pusto 12									
Cw. Smuszowska	Pusto 12									
	Za Trawę na tych Cwier							30	2	
	S Latus							96	28	1½

Ku: Kopitna	Pawło Karwasz	m	6									5	
	Iwan Karwasz	m	6										
	Za Kaptona y Jaja											7	
Ku: Hrabcowa	Jacko Hrabec	m	6									2	½
	Anton Hrabec	cz	6								5		
	Za Kaptona y Jaja											3	½
Ku: Dmitrahowka	Hawrylo Karwasz	m	6									2	½
	Pusto 6. z Pomiaru			1	2	1	4				2	6	
	Za Trawe										1	15	
	Za Kaptona y Jaja											3	½
Ku: Mielniczkowa	Iwan Enioch	Dziesytk	6										
	Pusto 6. z Pomiaru								6			10	
	Za Trawe											20	
Ku: Sem.Kowa	Pusto 12												
Ku: Kochanowa	Pusto 12	z Pomiaru		3		4		12		7	6		
	Za Trawe										2	15	
Ku: Tymoczkowa	Andr. Jakimowa	m	6									2	½
	Iwan Hryczyk	Lesny	6								5		
	Za Kaptona y Jaja											3	½
	Stach Senicki	cz	12								10	2	½
	Pusto 6. z Pomiaru				6	3	3	6		3	4		½
	Za Trawe										2		
Kap. Hornikow	z Pomiaru				9	3	0	6		3	21		
	Za Trawe										5		
	Zagrody y Ogrody.												
Dukatowka	Pusto z Pomiaru				7	1	0	4		2	3		
	Za Trawe										2	15	
Ogrod Struzowki	Pawło Karwasz										1	10	
Na Dworskim	Obszarze z Pomia			15	0	20		12	32				
Niwa za Mielnikiem	Mielnicy										7		
	6 Latus										94	24	

Niwa Mnieysza za chatą Jwa Mul				3	
Hanki za Stayki Które Zdawna					
bywały do Służby Gumienne					
mu y teraz do Służba Stoią		6½			
Dziesiątek na Grodzisku Mykko Sutko				1.	
Łąki Leśne.					
Na Szczyatku Jabłoney in Mich: Sulim				1	15
Na Moczary przy Drodze Krowickiey Karl					6
w Łęgu Surowatym Jwan Zeskich					10
Pod przeczystnikiem Jacko Jędrzeiczak				1	6
Na Struszki Siutky Semko Jacroch				1	15
Pod przeczystnikiem Andrus Salimach				1.	
Samże Pod płomieniami Janko				1.	
Samże na Wężnego Dymko Wały				2	
Samże na Popowe Pilip Sulim				1	20
Na Szaprancowy Harasym Capra				1	20
Na Miedzarze na Ciszkiego Jwa Ciesz				1	20
Andr. Sutko na Miedzarze				2	10
Za Sarnią Gorą na Lechowe Loch				2	15
Pod Kopanicą na Karwaszowe Sudan				1	20
Na Stawoczku Jacko Andruszka				3	10
Za Studenkiem Stryc Loch				3	
Pod Konatym nem Fed: Jakimiec				3	15
Pod Dąbrowy Mikołay Kowal					15
w Widłkiey Moczary Stryck Leśny					6
Samże Pod Dębem Andr Sutko					15
Na Jaszczyney w Lesie Fed: Jucha				1.	
Na Kruchych Dolinach O. Dymitry				1	20
Na Kycie Mazurowym Sawko Karwasz					
Od Krowickiey Granicy w Potoku y Strab					
cowa Spasiona					
7 Latus.				37	20

Pod Wierzbami Jwan Łuczka		20
Na Otoce Antoniowey Jwa Hryca na stary	1	15
Na Łotocce Tutkowey Maxym Dragan		15
Na Łotocce Fedunyszyney Stefan Goły	1	15
Na Łotocce Jaremowey Tenże		12
Pod Hrabami Demko Szyszka		25
Tamże Kuszko Goły		25.
w Horaju na Cięszkiego Jwan Badura	1	10.
Na Obrozysku Zarosła		
w Łęgu na Cięszkiego Jwan Cięszki	2	10.
Na Stozarzysku Macko Antoniow	2	15
Na Zarębie na Płotysku Jwan Hrycy na stary		10
Na Przydatku Woytowym w chmielniku Jwan Miel	1	15.
Pod Murawiskiem y w Lipinie pod Poniał zarosła		
Otoczka Hnatowa w Tłoce p. 4.		
Pastewnik na Parskim na Dwor skoszony p. 2. 15.		
Pastewnik na Olexinym Maxym Dragan	2	
Pod Dąbrową Petro Diak		10
Tenże w moczary		6
Pastewnik Petrykowski w Tłoce wygon		
Sadki na Pustkach nierodziły		
Kowal z remiesła niepłaci w zględem na prawy Folwarczney Pługa etc.		
Staw pode Dworem od granice Nahaczowskiey Ktorego Spust był w Roku 1756. Na tym Stawie Młyn Oudnym Kamieniu do Ktorego Mielnicy Dziedzice Gronta do tego maią z Obszaru Dworskiego wydzielone przy Granicy Nahaczowskiey z Tych Grontow odbywa		
8. Latus.	16	23

waią Siekierki co Tydzien dni dwa, Powozow trzy omil dwanascie, Ktorych ze niewyprawu ią płacą co rocznie do Jnwentarza . . . . 24.

Za Niekarmienie Wieprza co rocznie płacą . 15.

Reparacya Koło Młyna, iako to Zelaza, Kamienie tychże Mielnikow Kosztem bydz powinna za co wymiaru trzecią miarkę Biorą A do Arędy Lipowieckiey dwie.

Pasieki Chłopskie Lipowieckie Jnsze zas wyrazone na Swoim Mieyscu przy wsiach dla Plastrow y Barcie.

Fedko	Jakimiec	A	28
Kuszko	Goły	A	2
Macko	Przyszły	A	6
Mikoła	Kowal	A	12
Jacenty	Gumienny	A	120
Jwan	Mielnik	A	13
Stach	Hawryszkow	A	15
Jwan	Hawryszko	A	38
Jwan	Hrycyna	A	1.

Rewizya Barci Lasowych 1757. A.

w Lasach Opackich starych	150	Rojo:	20
w Lasach Za Młodowem	10		5.
w Lasach Baszenskich	22		5.
w Lasach Płazowskich	3		
w Lasach Za Ostrowcem	12		
w Pasiece Panskiey	38		11

9. Latus 39.

Odebranie Miodu Prasnego.

Z Lasieki Lanskiey Kobylnickiey
Plastrowego z Kobylnic obuch y Lipowa
z Lasu z Barci za Opaki, Za Ostrowca
za Modowa, za Basini y z Lasow
Plazowskich Sutbeczkow nabita } Sutbe: 12.

Skacze Hawryło Karwasz.

Wieś Basznia ma w Sobie Cwierci № 151. z kozdey Osiadłey y Dziedziczney płacą czynszyku drobnego Złł: 1. gro: 2. Furowego. Złł: dwa Kure iedne Jay pięć, Osa Osypnego mac 4. Czynszu z Kroznego należałoby Złł: 24. ale ze w drugą Strone Gronta Lasem zarosłe przeto wiedne Strone Zasianey Cwierci płacą przez połowe. Złł: Dwanascie...

			Ozi	Jare		Czyn	
Cw: Woyciechowe	Jacko Woyciech czy	3				10.	
	Proc Terech ro	3					23
	Za Kure y Jaja						4.
Cw: Nihanowska	Jwan Oktaba wied: strone ze krotko Lasem zarosła	12				15.	
	w Drug Hrynko Oktaba ro	6					23
	Jwan Kuzyk ro	6					23.
	Za Kure y Jaja						4.
Cw: Buczkowa	Onuszko Kaciuba czy Pol	6				10.	
	Pusto 6. z Pomiaru		11½	1	6 3	2	10½
	w Drug Fed: Kuzyk ro	6					23
	Jwan Prus do rudy d1: ro a Zadrugi zpłacił w Tyrku	6				10	23
	Za Kure y Jaja						4
Cw: Wolkowska	Jacko Karkut czy wied	12				13	16
	w Drug Fed: Kunasz ro	6					23
	Stefan Dmitryk ro	6					23
	Za Trawę w Drug w słotwi					1	16
	Za Kure y Jaja						4.
	1. Latus.					68	9½

W: Jałozynska	Jacko Kapłysz do Arędy ro	3						23	
	Wdowa Bobczycha ws ro	3						23	
	Jacko Karkut wied czy	3					3	11	1½
	Mich: Onuszczak star wied czy	3					3	11	1½
	w Dnyę Olexa Bilo ro	6						23	
	Za Kure y Jaja							6.	
W: Onuszczakowa	Michałko Onuszczak star ro	3						23	
	Tenże czyn wied	3					3	11	1½
	Jacko Onuszczak ro	3						23	
	Tenże czy wied	3					3	11	1½
	w Dny Pusto 6. z Pomia		1.	3.	5.		3	7	1½
	Za Trawę w Słotwinie						1	8	
	Za Kure y Jaja							4.	
W: Dynisowa	Michałko Onuszczak mtw ro	3						23	
	Tenże czy wied	3					3	11	1½
	Grzech Malec do Arędy ro	3						23	
	Do Arędy do Kontra	3.							
	w Dnyę Pusto 3. z Pomia				7.			10	1½
	Za Trawę w Słotwinę							19.	
	Za Kure y Jaja							4.	
W: Jurowska	Do Arędy za Kontraktę	12							
Pułk: Klimowski	Do Arędy do Kontraktu	9.							
	Petro Jusyk do Arędy ro	3						23	
	Tenże czy wied	1					1	4	
	Jurko Wasyluszko Arędy ro	3						23	
	Jwan Kapłysz ro	3						23	
	Tenże czy wied	5					5	20	
	w Dnyę Pusto 6. niesiany								
	Za Trawę w Słotw						1	9.	
	Za Kure y Jaja							6.	
	2. Latus						38	25	1½

Pułk: Teleuziat.	Jacko Kleban do Arędy ro	3								23
	Misko Kaptysz do Arędy ro	3								23
	Hawryło Kupibida czy	4							4	16
	Andr Woyciechow ro	3								23
	Tenze czyn wied	6							6	23
	Fed: Rysak Woyt	3								
	Tenze wied czy	4							4	16
	Andruch Zdan Lesny	3								
	Tenze czy wś	1							2	
	w Drugę Pusto 14. niesiane									
	Za Trawę w Słotwę								3	8
	Za Kure y Jaja									6
Cw: 2. Jałoszynska	Do Arędy do Kontra	12								
Cw: Piszałowski	Hrynko Maxymec czy	3							6	23
	Hawryło Kupibida ro	3								23
	Za Kure y Jaja									2
Cw: Borchlat	Matuiey Maxymec Arędy ro	3								23
	Tenze czy wied	3							3	11½
	Jwan Zdan ro	3								23
	Semko Zdan ro	3								23
	w Drugę Pusto 3. niesiane									
	Za Trawę									20
	Za Kure y Jaja									6
Cw: Czerlączat	Hrynko Stelmach czy Pane	3							20	
	Tenze czy wied	3							3	11½
	Jacko Karkut wś ro	3								23
	Tenze czy wied	3							8	23
	w Drugę Pusto 3. z Pomiaru			2						6
	Za Trawę w Słotwę									20
	Za Kure y Jaja									2
Cw: Sienikowa	Sołtysom do Prawa	12								
	3. Latus								71	18

w Szemlakowa	Sołtysom do Sołtystwa	6						
	Tymko Maxymec . ro	3					23	
	Tenze czy wied	3				3	11	½
	w Drugę Pusto 3. z Pomiaru		4	2			15	
	x Za Kurę y Jaja						2	
w Madejowa	x Za Trawę						19	
	Jwan Kobacz do Arędy ro	3					23	
	Wasyl Kryczyk czy wied	4				4	16	
	Sołtysom do Sołtystwa	5						
	w Drugę Pusto 4. z Pomiaru			5			7	½
	Za Trawę w Słotwinie						20	
	Za Kurę y Jaja						2	
w Gwozdowa	Do Sołtystwa	12						
Klin Sawczyn	Jwan Gwozd Gumienk do Służby	6						
w Sawczyna	Jwan Maxymec czy	3				15	23	
	Matwiey Maxymec wied czy	3				3	11	½
	Jurko Tymo do Arędy ro	3					23	
	Sołtysom do Sołtystwa ws	3						
	w Drugę Pusto 3 z Pomia			2			3	
	Za Trawę w Słotwinie						10	
	Za Kurę y Jaja						2	
w Frysowa	Sołtysom do Sołtystwa	10						
	Jlko Onuszczyszyn czy ws	2				4	16	
Wierc Pasierbiąt	Mikita Maxymec . ro	3					23	
	Tenze czy wied	1				1	4	
	Andr Maxymec . ro	3					23	
	Tenze czy wied	1				1	4	
	Jacko Maxymec do Arędy ro	3					23	
	Tenze czy wied	1				1	4	
	w Drugę Pusto 3 z Pomia		2				6	
	Za Trawę w Słot					1		
	Za Kurę y Jaja						6	
	4. Latus					44	4	½

Sołtanek Mszczat

Jeśko Maxymec	zo	3					23	
Wasyl Hryc ab Paulus		3					23	
Maxym Maxymec	zo	3					23	
Oleśko Maxymec	zo	3					23	
Petro Maxymec	zo	3					23	
Siż czynszuią wsi		9				10	6	
w Dwuch Pusto 9. niczano								
Za Trawe w stot						3	27.	
Za Kure y Jaja							10.	

Wi. Zdanowska

Wdowa Zdanichs Syn	zo	3					23	
Staz czynsz		3				3	11	½
Hroc Zdan do Dwor	zo	3					23	
Wasyl Zdan do Dwor	zo	3					23	
w Dwuch Pusto 3 niczal								
Za Trawe						1	20	
Za Kure y Jaja							6.	

Sołt. Czarkuni at

Jwan Kowal czyn	oz	6				6	23	
Jacho Kowal czynsz		3				3	11	½
Jwan Sawtow	zo	3					23	
Jenze czynsz		3				3	11	½
Jwan Kowal Horowy		3					23	
Hawryło Jaroszuha	zo	2					23	
Jenże czynsz		3				3	11	½
w Dwuch Pusto 15 z Pom					0		12	
Za Trawe wsz						0	20.	
Za Kure y Jaja							6.	

Wi. Kotowska

Jwan Kowal czyn		3				15		
Stach Kowal Kontarz	zo	3					23	
Siż czynsz oba		6				6	23	
w Dwuch Pusto 6 z Pom				1			10	
Za Trawe						3	6.	
Za Kure y Jaja							2.	
S. Latus.						100	21.	

Ku: z Zdanowitz	Macko Kupnyk wid cz	2						3	11	½
	Kusto g. w Dru: 12 z Sośnia		4	10	3	4		3	6	
	Za Krawc							5	6	
Ku: z Mosyna	Macko Kupnyk Gentarz	ro	3						23	
	Hnat Moza	ro	3						23	
	Petro Moza	ro	3						23	
	Michatko Moza	ro	3						23	
	Za Kure y Jaja								0	
Ku: z Slinawitzat	Michatko Moza	cz wid	6					6	23	
	Hnat Moza	cz wid	3					3	11	½
	Petro Moza	cz wid	3					3	11	½
	w Druz Pusto 12. z Sośnia			1	4	2	10	3	9	
	Za Krawc							6	12	
Ku: z Muszyna	Petro Hnat Moza	wid cz	6					6	23	
	Mawchyk Karabuna	cz	3					3	11	½
	Bartek Dziesiątnik		3							
	w Druz Pusto 9. z Sośnia			11				1	3	
	Za Krawc							4	25	
Kult: Krzyżat	Petro Jusyk	cz wid	3					3	11	½
	Mychko Jusyk	ro	3						23	
	Iwan Stefan	cz	6					6	23	
	Maxym Maxymiec	cz	6					6	23	
	Hrypko Oktała	do Orzo ro	3						23	
	Jenze	cz wid	3					3	11	½
	w Druz Pusto 10. z Sośnia			1	3	4		3	6	
	Za Krawc							6	9	
	Za Kure y Jaja								4	
Kult: Kiczulat	Olexa Edan do Orzo	ro	3						23	
	Dmuter y Iwa Kowal	Goro cz	12					13	10	
	Semko Iwan y Awr Maxymiec	cz	9					10	4	½
	Pusto 3 Dru 24. z Sośnia			10	2	5		1	13	½
	Za Krawc wo							0	25	
	Za Kure y Jaja								2	
	6. Latus.							120	21	

Po Maszyniszkowa	Maxym Waszyniszka	10	2				23	
	Tchnie czy z Jurkiu uwid		5				5	20
	Jwan Zorsza czy uwid		4				4	16
	w Dnuch Pusto 9. z Pomian				2			6
	Za Straze wobec stol						1	24.
	Za Kure y Jaja							2
Po Dzecjowa	Pusto Zaja 12 z Pomiarc		1	2	4		3	24.
	Za Straze						2	
Po Smurczat	Wasyl Symo uwid do Oppo	6					23	
	Pusto 6 w Dnuch 12 z Pom				3	6	2	2
	Za Straze						1	20.
	Za Kure y Jaja							2
Po Maszczyszat	Jurko Waszniszko uwid	6					6	23
	Jochim z Sinchaki uwid	6					6	23
	w Dnuch 12 z Pomiarc			11	1		1	21.
	Za Straze						1	20.
Po Smerchowa	Do Arendy do Kontraktu	12						
Po Martynowska	Pusto 12							
Po Mudduszka	Pusto 12							
Po Turchalowska	Pusto 12 z Pomiarc		2	7	0	5	0	4 4
Po Maczejowska	Pusto 12							
	Za Straze wobec stol						10	11.
Po Malutiat	Andr Zotnyk czy uwid	6					6	
	Pusto 6 w Dnuch 12 z Pomi		1		1		1	24
	Za Straze						1	15
Po Goszkowa	Pusto 12 z Pomiarc		1		2	0	2	24.
	Za Straze						2	12
Po Szalkowa	Pusto 12 z Pomiarc				4	10	2	27
	Arym: Oktaba w Trep do Pansz 6.							
	Za Straze z reszty						1	6
Po Lupasiat	Pusto 12 z Pomiarc				4	3	2	16 4
	7. Latus.						81.	

	Sta: Jeziorki w Trapetach								
	do Pawłowa z zgonow 6								
	Idze 9 Sto Duszyk do Pawł 6.								
	Za Sta: w Romanowie				1		1		15.
w: Strzyżowska	Michał Ko Lukawiecki ro	3							23
	Jenze czy ...	3						3	11 ½
	Pusto 6. w Dn 9. z Pomia			6	1			1	6
	Za Trawe ...							1	20.
	Za Kure y Jaja ...				1				2.
w: Jurowska	Do Arędy do Kontra	12							
w: Gwozdowa	Do Rudy do kontrakt	27							
w: Kierdysiat									
	Stach Kamenecki urzęd ro	6							23
	Pusto 6. w Dn. 12 z Pom		2		3		12	5	12
	Za Trawe ...							3	
	Za Kure y Jaja ...								2.
w: Kawcowa	Jer: Latyk ... ro	3							23
	Petro Pilnacki ... ro	3							23
	Siz oba czy urzęd ...	1						1	
	Pusto 5 w Dn 6. z Pomia			5	3	5	6	3	4 ½
	Za Trawe ...							1	20.
	Za Kure y Jaja ...								4.
w: Lelikowa	Andr Mruszowiec Arędn ro	3							23
	Iwan Kamenecki ro	3							23
	Jenze czy urzęd ...	3						3	11 ½
	Iwan Pien czy urzęd.	3						3	11 ½
	w Dnuge 6. z Pomianu			2		6			15
	Za Trawe ...							1	22
	Za Kure y Jaja ...								4.
w: Zwierzyc	Iwan Kupryk do nuj ro	3							23
	Jenze czy urzęd ...	3						3	11 ½
	Anton Kupryk do nuj ro	3							23
	Jenze czy urzęd ...	3						3	11 ½
	w Dn. Pusto 6. nieziane Las								
	O. Latus							43	16

Kupczykowa	Za Trawe						1	26
	Za Kure y Jaja							4
Bil. Zdrowlat	Kose Szymeczko cz. uw	6					6	23
	Hawryło Kamenecki do mł. 20	3						23
	Jenze cz. uw	6					6	23
	Michałko Myśko 20	3						23
	Semko Kamenecki do mł. 20	3						23
	Jenze cz. uw	3					3	11½
	w Dniu Pusto 15. z Pomiar		5	2			1	21
	Za Trawe ruskoś. 20.						1	12
	Za Kure y Jaja							6
Wdowa Kadaruszkowa	Semko Hrynicz uw cz	3					3	11½
	Jacko Kamenecki do mł. 20	3						23
	Jenze cz. uw	3					3	11½
	Olexa Szymeczko cz. uw	3					3	11½
	w Dniu Pusto 9. z Pomiaru		1					3
	Za Trawe						1	
	Za Kure y Jaja							2
Wdowa Gizynska	Olexa Szymeczko uw 20	3						23
	Jenze cz. uw	3					3	11½
	Jeśko Szymeczko cz. uw	3					3	11½
	Petro Szymeczko 20	3						23
	w Dniu Pusto 6. z Pomia Wieś							
	Za Trawe						1	6
	Za Kure y Jaja							4
Wdowa Szymoczak	Kose Szymeczko 20	3						23
	Jeśko Szymeczko 20	3						23
	Jwan Mudyna 20	3						23
	Jego cz. uw	3						11½
	w Dniu Pusto 3 niężone							
	Za Trawe							10
	Za Kure y Jaja							6
	9. Latus.						49	21 ½

Cw: Bałdyzat	Michałko Szymeczko ro	3							23
	Tenze czy wied	6						6	23
	Wdowa Szymeczycha ro	3							23
	w Drugą Pusto 6. z Pomiaru			3					9.
	Za Trawę							1	6.
	Za Kure y Jaja								4.
Cw: Puchirat	Jacko Puchier ws ro	3.							23
	Tenze czy wied	9						10	2
	w Drugą Pusto 9 niesiane.								
	Za Trawę							2	
	Za Kure y Jaja								2
Cw: Maxymowlat	Michałko Szymeczko czy	4.						4	16
	Jwan Szymeczko czy	8						9	2
	w Drugą Pusto 12 niesiane.								
	Za Trawę							3	6
Cw: Sopowska	Jwan Arynicz ro	3							23
	Tenze czy wied	5						5	20
	Petro Bednarz ws ro	3							23
	Tenze czy wied	1						1	4.
	w Drugą Pusto 6. niesiano								
	Za Trawę							2	
	Za Kure y Jaja								4.
Cw: Paszkowa	Sołtysom do Sołtystwa	3							
	Jwan Bednarz czy	3						8	23
	Tenze czy wied	1						1	4.
	Semko Sawa do Arędz ro	3							23
	Tenze czy wied	2						2	8
	w Drugą Pusto 6. niesiane.								
	Za Trawę							1.	
	Za Kure y Jaja								2
Cw: Rozkowa	Sołtysom do Sołtystwa	3							
	Jackowa Rozkowa ws czy	6						13	16
	Jwan Rozko do Arędz ro	3							23
	Za Kure y Jaja								2
	10 Latus.							70	14

| | | |

	Wdowa Lisicha za Drzy St. 1.							5.	
	Reszta o. w Druca 15 do czyn: Skro								
	znicy rozebr: reszta 1/2 Ka								
	Sasiew: Lisicze do czyn: Skroznic								
	Jwa Szymecz w Wdowisni do czyn								
	Zaga: O. Traw.								
	Jwan Mitio w Drep do Pan: 12.								
	Hryn:ko Dopiera Tamz do Pan 3								
	Za Kure y Jaja . . .								6.
Lutanec a Mazurzyzna	Zacharko Beal do drogi dowoz	6.							
	Fed:ko Zminka czyn: St. 1.							20	
	Jenrze czyn: reszty Sta 1.							2	
	Jwan Parobi czyn Stay 2. 1/2 4.							4	20.
	Hryn:ko Dopiera Sta 2. 3.							4	15.
	Wdowa Lucha Sta 1. czyn							5	
	Jwan Szymeczko Sta 12.							10	
	Jlko Jluczko Sta 2.							20	
	Michatko Mazol Sta 4.							20	
	Pleza Lozinski Sta 1.							5	
	Reszta wolic Sto: z Konia	1	6	3	5			3	25 1/2
	Za Kure y Jaja . . .								2.
	Za Sta: w Stepet za 12.							1	16
	Zacharko w Drep dotan 12.								
	Jwan Szymeczko w Wdowi 4.								
	Anat Maycher do Lasz 6.								
	Jwan Fedchi hetm: do Pan 6.								
	Pod Dworem Wdowisni 6.								
Cwierci 1/4	Dowoy towarzstwa Baszent	90							
Cw: Matajat	Jlko Jluczko wnw czyn	6						6	23
	w Druce 6. wsiane								
	Za Strawe . . .							1	26
Cwierc.	Wdowa Sepilicha . . .	3							23
	Taz czyn: wzed . . .	3						3	11 1/2
	Fedko Hakato czyn . .	6						20	
	12. Latus -							134	12

Fun. Kowa	w Druc. Pusto g. z Pomia			1.			6		1	15
	Za Straw za Woytow								2	15
	Za Kure y Jaja									2
Ś. Gładkiego	Jwan Gładki uxor cz		6						6	23
	Jwan Zhanas czy		3						20	
	Jenze czy uxor		3						3	11½
	w Druc. Pusto g. z Pomia						7			10½
	Za Straw za Woytow								2	15
Ś. Waśiowa	Hryniio Hryszko do rudy		3							23
	Jenze czy uxor		3						3	11½
	Jacko Zhanas do rudy		3							23
	Jenze czy uxor		3						3	11½
	w Druc. Pusto g. z Pomiaru				0		2			27
	Za Straw za Woytow								2	16
	Za Kure y Jaja									4
Ś. Milanowa	Sobko Milan do rudy		3							23
	Jenze czyn uxor		1						1	4
	Jwan Hryszko czy		3						12	23
	Jenze czy uxor		1						1	4
	Fedko Chomica czy		4						4	16
	w Druc. Pusto g. z Pomia				2	1	2			27
	Za Straw za Woytow								1	20
	Za Kure y Jaja									4
Fan Chomiczat	Fedko Chomica do rudy		3							23
	Jymko Zhanas do rudy		3							23
	Jenze czyn uxor		3						6	23
	Widowa Ferencycha do		3							23
	Sołtysom do Sołtystwa		36							
	Za Kure y Jaja									6
Fun. Swistowski	Sołtysom do Sołtystwa		24							
Ś. Lubina	Maxym Sieniaka uxor cz		6						6	
	Pusto g. w Druc. 12 z Pomia					2	9		1	19½
	Za Straw								1	6
	13. Latus								90	2½

Ws. Lewczat	Hrynko Jenne ws 20	3							23	
	Jenze z Dmyami wd.	9						10	6	
	w Dnuc Pusto 9. z Somia			6		3			22	1/4
	Za Trawe							1	20.	
	Za Kure y Jaja								2.	
Ws. Mihanowka	Hrynko Dmitryk czy	3						6	23	
	Jenze czyn	1						1	4.	
	Jacko Chanas czy	0						0.		
	w Dnuc Pusto 9. z Somia					3			4	1/4
	Za Trawe za Woytos							1	6	
	Za Kure y Jaja								2.	
Ws. Kalinowka	Wdowa Parwiczka ws 20	3							23.	
	Jaz czy wd	1						1	4.	
	Pusto 0. w Dnuc 9. z Somia			6	2	4	3.	2	27.	
	Za Trawe za Woytos							2	15	
	Za Kure y Jaja								2	
Ws. Mosiakowa Pusto 12.										
Ws. Mihalat Pusto 12.	z Somiaru		5	4.	12	2	3	14.		
	Za Trawe za Woytos							5	0.	
Ws. Lenczat	Jacko Prusak czy za Pal	3						10	23	
	Misko Prusak czy	3						6	23	
	Pusto uskr 6. z Somia			0 1/2	1	9	4.	2	9.	
	Za Trawe za Woytos							1	6.	
	Za Kure y Jaja								4.	
Ws. Kaleniat Pusta 12.										
Ws. Markowlat Pusto 12.	z Somiaru		2	3.	0	10	3	0	9.	
	Za Trawe za Woyto							6	24.	
Ws. Borysiat Pusto 24.										
Ws. Puchyrat Pusto 12.										
Ws. Rozkowa Pusto 12.	z Somiaru			11	9	0		6	20	1/4
Ws. Demkowska Pusto 12.										
	Trawa na tych pięciu Cwierciach do Arendy Lubaczowa do Konia									
Ws. Kozielpolska	Pusto ws: 12 z Somiaru			0	5	7		4	4	1/4
	Tra: za Wöyt: Jwa Prus do Panszt	6.								
	Za Trawe wszund: Wkacz do cz	6								
	14. Latu S.							104	23	

Cw. Krzywonosowska.	Pusto wskr 12 z Pomia					7.			10	½
	Za Trawę							4	6	
	Olexa Bibo wswidnicy do Panszczy Zag: 12									
Cw. Karplat	Panko Babik Sty 2 d. 1. ro								11	½
	Teze Tra: za wy tow do Pan 6									
	Tenze zreszty za Tra. 6							1	3	
	w Swid: F. Kunas do Pan 12				2			1	6	
	w Borsucce Wasyl Jakimisz doczyn Ogulnego Zg 12									
Cw. Tymczat	Pusto ws 12 z Pomia		1	½	2	4.		2	22	½
	Za Trawę							3	6	
	w Borsu: dowyz Wasylo Jaskim									
	w Swidn Michtko Mozol do płacenia czyn: 12.							1	8	
Pul. Rypusiat	Pusto ws: 24. z Pomia		1	4.	2	1.		2	25	½
	Za Trawę wskr							3	6	
Cw. Kowalowska	Nawoniaczkach									
	Andr: Tkacz Sty 2. czyn							8.		
	Tenze zreszty z Pomia					9			13	½
Cw. Popowska	Do Cerkwie Baszen	12.								
	Zagrody.									
Koczanowa	Jwan Rysak Polny	12								
1 Malcowa	Jasko Malec ro	12								
2 Malcowa	Błazek Malec ro	12								
3 Malcowa	Pusto 12 } z Pomiaru				2	2	4.	1	21.	
Kuliniczowa	Pusto 12 }									
	Za Trawę							4	21.	
Pawlustowa	Jwan Oktaba czy	12						4.		
Błahunowa	Pusta 12 niesiana									
	Za Trawę							1	6	
Ogrod Kowalowski	Kosc Szymecz							1.		
Ogrod Madejowski	niesiany na Pastwisko obrocony									
	15. Latus.							41	16	½

Strynica.

Ioszkowa	Pusto 12									
Muzyna	Pusto 12	z Pomiaru		5	0	9	10		12	21.
Ludkowa	Pusto 12									
	Za Trawę								9	2
	Jacko Tymec czynszu		4.						20.	
	Pusto z Presztyk Pomia			1	2	6	11.		5	16 ½
Michacowa	Za Trawę za Woytow								1	6.
	w Sund: Tomuz do Pan 12									
Sawuchniat	Pusto 12									
Kadzylat	Pusto 12									
Antonowiat	Pusto 12									
Szykulat	Pusto 12	z Pomiaru		3	1.	10	10	12	11	12
Jurasowa	Pusto 12									
Kadajowa	Pusto 12									
	Za Trawę								17	26.
Pyrozat	Pusto 12 z Pomiaru					4.	5		2	19 ½
	Za Trawę za Woytow								4.	
	w Trepetn Hnyrko Szy									
	meczko do Panszczyz 12									
Zapiecznego	Pusto 12 z Pomiaru			2	2	2	10	2	4	15.
	Tamże za Woytowstwo Kaczma									
	rzom do Prawa Zaco 12									
	Tamże za Trawę								2	
Wusowa	Pusto 12. z Pomiaru			1.		2			2	12
	Za Trawę								2	6.
Czerlaczat	Pusto 12. z Pomiaru				0	1			1	12
	Na: Stefan Dmitryk do Pan 6									
	Fed: Kuzyk tąże do Pan 6									
	Za Trawę w Trepet								1	6.
Zbieranowa	Pusto 12 z Pomiaru					1				10
	Za Trawę								2	27.
Czerlaczat	Pusto 12 z Pomia						0			12
	Do Stuty Krzyżtalowe 1/2 12								1	10.
	Filio Dmitryk do Pan Pyrkow Zakłon									
	16 Lidtus			1					103	11.

Dohadowskie ½ Cw:	Pusto 6. z Pomia					10			15	
	Za Woytow: Trawa do Huty Krzyształowey Zą 6									
	Za Trawę w Swidni							1.		
Cw: Łukowa.	Marcin Łoznicki Stay	2						5.		
	Pusto 12. reszta z Pomi		1	4	2	5		3	1	1½
	Za Woytow do Huty 6									
	Tamże Za trawę 6							1	6	
	w Swidnicy Marcinowi Łoznickiemu do czyn: s. Kro.									
Cw Seneczkowa	Pusto 12 z Pomia		1	9	2			3	9.	
	Za Trawę							4	29	
	w Swidnicy Andr Zminka do Panszczy Zą 6.									
Cw Łykuszowa	Pusto 12. z Pomiaru		3	8	1	9		5	13	1½
	Za Trawę							4	24.	
Cw: Audykowa	Pusto Zą 12 z Pomia				1	1			19	1½
	Za Trawę z Cwiercią drugą nalezioną w s.							8	28	
Cw Liparowska	Pusto 12 z Pomia				2			1	6	
	Za Trawę woytow							3	14.	
	Ted: Zminka w Swidnicy do Panszczyl Zą 12									
Cw: Rzeszotniczak	Michałko Mozol czyn	6						5.		
	Kuzio Hawrysz Gont Stay ro	4.							23.	
	Reszta z Pomiaru			6	3	3		2	16	1½
	Za Trawę za woytow							3	14.	
	Kuzio Hawrysz w Swidnicy do Panszczy Zą 6.									
	Za Kure y Jaja								2	
Kult: Kunaszow	Jacko Kunasz Stay ro	4							23	
	Reszta z Pomiaru		2	10	4	10		6	9.	
	Za Trawę							6	15	
	w Swid: Tenże do Panl Zą 12									
	Za Kure y Jaja								2	
	17. Latus.							69		

Bindasowe ½ Cw.	Pusto 6. z Pomiaru		5½	1	6		1	13	½
	Za Trawę						1.		
Cw. Tymotczat	Pusto 12 z Pomiaru		3		5			16	½
Cw. Krolikowa	Pusto 12 z Pomiaru		5					15.	
Cw. Zankowa	Pusto 12 z Pomiaru	1					1	6	
Cw. Puchyrat	Pusto 12 z Pomiaru			1	1			19	½
	Z tych Cwierci Za Trawę						8	11.	
	w Swidnicy w Cw. Tymot. Michałko Mozol Pan. 12								

Niwy Obszarnie. Ktore Pulsznurkiem mierzą się.

Notandum. Pomiar obszarni na Woniaczkach ktory poczynasie od Drozyny poprzyk bieżącey ku Niwie Buleckiey o Sołtysa, od Miedze Pułcwiertka Woyciechowego Takowy się nayduie, opuciwszy niższą Niwę poczynaią się od Stawu przypieraiącey kutey drozynie.

Od Drozyney wyż rzeczoney kołomiedze Woyciechowey wgo wzdłuż aż do Ulicy Dmitrykow ktora się ciągnie od osiadłosci do Krzywienskiego Gościnca nayduie się wzdłuż Sznurow 8. od tąd tedy y puty zaczyna się Pomiar y na danie Stay do Ogulnego czynszu Obsarnikom to iest dwoma Cwierciami Stay tt. Iwan Kuzyk

				4			8.		
	10. Latus						21	21	½

Od Popa Krzywinskiego o Jr: Kuz.			2			4	
Trawa od Miedze Duchniczo							
wey przy ekl. Jupie Iwan Kuzyk						1	
Alexd Bilko Cwierciq y Zagona: 6. Stay			3			6	
Fed Kuzyk Cwierciq 1 Dzia			2			4	
Jlko Kuczyk Cwier: 1 Dzia za Osiadlo			2			4	
Tenze na wzgorku wzdlux Dzie: 4.							
po przyk Cwier: 7. od miedzy Du							
chniczowey do Doliny chwascz			7			14	
Temuz na Zachod Slonca Zagony na							
Jutnie Orane. ku miedzy Bley							
ciechowey do Panszczy Wielkich Stay	2						23
Zat Kune y Zaja							2
Tenze przy sufolay Panszczy zna							
nay Dwie sie Zagonow 2. y w 3.							
ogrodkach Zagonow 6. Staiow			9		1	15	
Tenze za Doline Laki do mie							
dzy Duchniczowey y Osadna							
Doliuka						3	
Jlko Kunasz Cwierciq 1 Dzia			2			4	
Stefan Dmitryk Cwierciq 1 Dzia			2			4	
Tenze przy Osiadloszci cia							
gna ca sie po pod Pole Dra						2	
Jlko Dmitryk Cwierciowa Dma y							
Czmioma Zagonami ze Krotkoi			4	0		9	10
Tenze przy Ulicy Dmitrykow Klin							
od miedze Wyciechowey ku Osiadlo			1	3		2	15
Tenze za Drozka od doliny Laki							
y miedzy Popa Stecuna w Klcie ro							
bione zlozami Ktore wzrod pola stoiq							
do czyst Skroznicego wymierzyl Jr Sk			2	9		5	15
Tamze za Drozka od tych Loz za:							
czuszy przez dwie Cwierci przyk							
a w Dtuz posznurow 0. czpi Bay							
Wielkich Ktoremu do Stuzby Lesny	4						
19. Latus						65	20

Samże od tych Panszczyznianych
Stay za czynszy przez cztery Swier
ci uprzykł, w Lutz poznubow osz
na Wielki Sznur płatuią Pomiaru
wielkich Stay 0. czyni — — — — 0. 8.
y co rok płacić będzie południe
iako ustawnie mierzone do Miedz. Pan
Samże za Browar od Miedze Bie
leckiego Sołtysa przy Osiadłości za Po
toczkiem za Podołą y za chałupą
zaraz przy dolinie płaci co rok — — — 0.
Hrynko Oktabiszyn od Popa Krzywicz
za Panszczyznę Ilka Kuzyka nay
duie się wielkich Stay — — 2. — 4.
Jenże przy drodze zas ky przekopie
Hrynka Pienazi Niwka Sama w
sobie koło drogi Stay — — 2. 5. — 7. 15
Jenże przy Osiadłości w Posrodzie — — — — 1.
Jenże na prost Osiadłości w chwaszczu
dolinka Trawy na 2 wozy Siana — — — 1.
Hrynko Rymeczko od Miedzy Du:
chnieczowey od Stow do potoka do
chaszczu w Lutz Zagony idą przy po — 2. 6. — 5.
Jenże w Stawachsten Niwki 8.
Wygonu u potoka po drodze poprze
czną do Panszczyzny Dni 2 Stay 4 — — — 23
Za Kure y Jaia — — — — — — 2.
Obok zas od Panszczyzny ku chału
pie Niwka podłużna do drogi y
druga Niwka poprzeczna mu[ry]
chwaszczami wielkich Stay — — 3. 6. — 7.
Jenże przy Osiadłości Ogrod — — — 4. — 20
Trabsa w Kozakach w Łozinie Jere — — — 1.
Otec Hrehory Krzywicz z Pyrday Sadek 1.

20 Latus. — — — — — —

Reszta tey Winy idzie na Dwor Sie-							
no drugie do Szmura na czynsz							
na Lomane Staja - - -	3	8	10	4.	9	9	
Proc Manziuk Bednarz no wo: O-							
siadły ma czynszu ned 3. Lomat			6		3	10	
Tamze Andr: Dubinier nie płaci			5	10.			
Iwan Rus, y Iwan Kuzyk zatrzymuią					1.		
Obszar Mielnikow Czerwonczakow							
na zachod Słonca od Niwek czyli Obsza-							
ru Malcow zaczynaiący się Sciężyn-							
ie po nad Łyki Grodzkie y koto							
ściadłości Tychze Mielnikow do Gr:							
Scinca Lubartowskiego Który idzie przez							
probel Niu Wolce Stonynieckie, y pro-							
miedze Obszarnie do Stynkiewek od							
Matwija Kapłysza do Bgutnego							
szu pomierzona iest iako nizey							
Anat Młodownie - Winy			0	6	17.		
Skibicha Wdowa - - -			4	6	9.		
Hawryło Brzozowski - -			2	6	5		
Iedko Brzozowski - -			5		12		
Iwan Brzozowski - -			1	10	3	20	
Misko Kapłysz - - -				8	1	10.	
Druci Obszar nad Rawem za Go:							
Scincem Tychze Czerwonczakow							
Ktorym należy wytrocic do Młyna							
do Dwoch Kamieni y Siekiery ku Sta-							
wiedkich Nietomanych - M	12						
Reszta tey Winy z Pomiarnie - - -		6	5	14	4.	16	9.
Z Mielnicy Czerwonczaki za nie:							
Karmiczki Dwoch Wieprzow płaca					20.		
al. Latus - - -						100	6

Piwa nazwana Wlanicha przy fo-								
rancu idąc do Wolki Horyniec z Pom.				10	11		6	16
Burzar Majky wzyki z Pomiaru			12	0	3	4	17	6
Tatymże Ekstarze Międzyrzyskich								
wytrzcia się P. Porębowskiemu do								
Państwa Stay Wielkich czm								
z racyi Piasku wyniesionego Portu								
Tymko Kapitysz Pomiary przy swoiey Wsi								
Ostasci ogulnie płaci z m.k.							2	
Tamże Misko Kapitysz ogulnie płaci								
przy swoiey Siadłości ze Stay				2	6		5	
Matuley Kapitysz ogulnie płaci				1	2		2	10
Obszarek Matkow do Bydlnicz								
Czynszu Wymierzony.								
Jasko Malec				3	10		7	20
Błazek Malec				4	6		9	
Jurech Malec				2	6		5	
Piwa Onuszczakowa z Pomiaru				10	6		6	9
Piwa Jizowa z Pomiaru				1				10
Piwka Klimowicz z Niesiana								
Piwka od Horyńca z Pomiaru				1				10
Piwa Nicholas Jasko Porębowski czy								
służi Wielkich Stay			4				10	23
Tamże Reszte z Pomiaru				3	10		2	9
Piwa Woyciechowa do Ogulnego								
Czynszu Wymierzona								
Danko Woyciech czy Stay			2				10	
Jacko Woyciech Ogulny				4	7		9	5
Proc Jerech				5	10		11	20
Danko Woyciech reszty				1	0		3	10
Piwka Jedka Kapitysza z Pomiaru				2	6		1	15
22. Latus							110	29½

Niwa Capowa do Ogulnego czynszu Wymierzona.								
Jurko Wasyluszko wiel. Stay				4	9		9	15
Jacko Kleban wiel. Stay				5	4		10	20
Niwka Mosyna z Pomiaru				1	10		1	3
Niwa Sawczyna Olexa Cap do Arędyn	4							23
z Reszty Płaci ogulnie				1			2	
Tenze z Niwki nad Łęgiem na Horbie Kraczynym ogulny					5			25
Niwa Zdanowa do Ogulnego czynszu Wymierzona.								
Proc Zdan wiel. Stay			3	5			6	25
Wasyl Zdan wiel. Stay			3	5			6	25
Andr Zdan wielki Stay			2	5			4	25
Sarabunicha Wdowa			2	5			4	25
Jwan Zdan stary			2	5			4	25
Jwan Zdan mołodec			2	5			4	25
Olexa Zdan				8			1	10
Tamze za Potokiem z Pomiaru					8			12
Niwka Pałamarzowa z Pomiaru					6			9
Przykopek przy Niwie Skrypalinski Jwan y Andr Zdan z Pomia		2		1			3	
Niwka na Siniawce Zdany z Pomi		3		3	8		5	24
Tamze przy Osiadłosci Karczmy z Pomi		5		5			9	
Za Siniawką za Goscincem Niwek dwie Olexa Cap z Pomiaru				2	6		1	15
Niwa na Bielowcu za Brodem z Pomi		2	6	3			4	24
Na Węglarkach Wasyl Kapłysz				2	2		1	9
Na Ryniawkach z Pomiaru } Na Dubowym Bagnie z Pomiaru }		2	4	10			8	24
Niwki w Pyszczku Jlko Lewieniecczy	2						10	
Tamze w Pyszczy z Obszaru		5	2	15	7	8	16	10 1/2
Tamze Arędarzowi Baszenskiemu do Kontraktu Stay 7 Zagr. 9.								
23. Latus							120	13 1/2

Niwa do Cerkwie do Siniawskiey Stay 13. Item Koło Cerkwie teyże Stay 4. do teyże wyż niwy należy

Niwa Skrypalinska do Cerkwie Baszenskiey za Przywileiem w ktorey Stay N: 23 Zagonow 7. Ktora przez wyiazd Zamkowy iest ocyrklowana około, Leżąca pod Siniawką za Goscincem Niemierowskim naprost Zdanow Niwy Opisanie tey nayduie się na dwie ręce iedna u Popa, drugie u Zdanow, ato że z nimi niezgoda była ogranice. Atem wyiazd stał się dla podaney Suppliki przez Popa do JW Jmsci Dobrodzieja w Lubaczk

Pole między Lasem nazwane Ryniawki ku Sieniawskiey Karczmie na ktore Jacko Sarabuniat otrzymawszy Kommissarski Konsens z pod pisem JW: Jmsci Dobrod: wyrobił Prawo Krolewskie. Więc zapatrzywszy się na one, a czyniąc dosyc wymierzyło się przez Przysięznych Baszenskich podług Prawa Sarabuniowi. Wielkich Stay Dwanascie Zagonow Sześć. Niwek zas dwie co do Pomiaru należały Jedna Lasem zarosła druga pusta niesiana. Łąka zas Potok przy Osiadłosci Valoris p. 4. temuż należy ktory podług Prawa płaci co rocznie do Jnwentarza . . . 16 22 1/2

Potandum. Podług Konsensu W Jmsci Pana Kommissarza na Gront nazwany Woniaczki Hrynkowi Swistowi Pieniądze na Stay nietomanych N: 13. Zago 9. tak czystego Pola iako y Zarosłami przy osiadłosci do Ogulnego czynszu w czasy potomne przy wszelkich wolnosciach y spokoynym używaniu tak iemu, iako y

24. Latus ~ 16 22 1/2

Jego ponim Successorom z Dworskiego Obszaru wydzielony z przydaną Łąką na puł broga siana zapisaniem miedz: Ten Konsens Sub Datt 11. Augusti 1750. z ktorego to Gruntu y Łąki płaci co rocznie podług Konsensu do Jnwentarza 16.

Notandum Matyasz Rudnik Mayster Kowalski od Założenia Kuznie, był oney Maystrem y dotąd iest, Więc wrekompense, a bardziey aby się sam utrzymał y Jnszych. Osiadłosc na ktorey wybudował się na Stronicy na Gromadzkim Groncie, na dana iest mu y wolne miec powinien Mieszkanie bez dawania Czynszu do Skarbu, iako iest ogrodzona z Łączką po nad Stawem po Gosciniec, Ryberna zas do Gromady podług uwagi Przysięznych co rok płacic powinien będzie.

Notandum Wasyl Jakimiszyn ktory się wybudował za Młodowem w Zapuscie na Cwierciach Baszenskich przy Olchowym Bagnie o miedze Obszaru Dworskiego Młodowskiego y ma wyrobionego Pola na Cwierciach Siedmi Demkowskiey Koziejowey etc. do Miedzy Obszarniey Młodowskiey Wielkich Stay N. 4. z ktorych Płaci do Jnwentarza że nierobi Panszczyzny, do ktorych Stay ma Łąkę na Znaczoną y wymierzoną w Borsuczynach, Cwierci dwie a nie więcey Tymczał y Karpłat, ze Krotko y Olchowe Bagno przy Osiadłosci, ktore do Obszaru Młodowskiego należy z ktorego bywało do Jnwentarza Groszy 20. Teraz Płaci Ogulnie 20.

25. Latus 36.

Dzierze z Stezky Sola wedlug komisu Jak		
Dzimo iako y Jarego y Zniuka za 6 Zlota		
czynsu do Inwentarza	3	9.
Od Krowice przy granicy na Suer: Basil.		
Jwan Lewus z Krowice Dzim: Sta 2. Ja Zg 6.		
Tymko Podolczak zkto: Dzim: Sta 1. Zagr 10.		
Petro Zelisko Theo: Dzim: Sta 1. Zag 3. Ja Zg 9.		
Za Zuchwalize Siecha płacic czynszu za		
Ka Zanego w Swoy Dwore od Konkurencyo		
Laki y Czertezo do Cwier: Nienalezą:		
Wojciechy z Lyk: ktore mu Dzy Roszal maią	15	
Druszczoki z Lyk: ktore mu Dzy Obszarow	7.	
Zdany z Lyk: koło Nidy Zdanowe	20	
Wesz Sap: ze dwoch Czertezow wielkiy y mnie	6.	
Dzierze z Dubiny za Zdanowe niwe	2	20
Jurko Wasyluszko y Kleban 3 czertezow	16.	
Jacko Kliban Czertez nowy	1	20
Jwan Kapysz z Popowskie Stanozci	2	
w Lesu Kozarowe na Dwor Roszoza		
Petak Smerekow przy Cwierciach położony		
Za Pyszczkiem na Dubiny Moczan Jwan Kobacz	1	0
W Nozdry za Sasieky Druszczukowe St: Selmek	1	10
Na Dnyscie Moczan Stanozc Jwan Kobacz.	1.	
Na Dworskim Obszarze Jacko Narkut	3	
w Pyszczku za Dworem Jacko Maxymec	1	10
Jamze za Zasieckiem Hnyzko Selmach	1	15
Jamze Fedko Rysak	1	15
Za Siekierke w Lesie Lewiczcow Jzko Lewicz	1.	
Na Sinjawce Michalko Popowicz	1	15
Czertez alias Dolinka od Poradowskiego Wasyluszk	1	20
Stanozc na Zdanych Satamarzowa Senko Zdan	1.	
Jasko Poradowski za capami nowy czertezyk		20.
26. Latu 3.	90	12.

w Słotwinie za Kąty Brzozowskiego Jlko Brzoz	2	
Tamże Fedko Brzozowski	3	
Tamże Anat Młodowiec	1	10.
Czerlez Nowy Olexa Zdan		25.
Sianożęc Sucholas Poradowskiemu do Podlesnictw		
Za Dworem Koło Pasieki Onuszczakow: Onuszc		20.
Na Bielowcu pod niwką Jwan Zdan sta		10.
Na Berezowym Bagnie Olexa Cap		10.
Trawy na Błotach w Łęcu pod Dworem		
Jacko Onuszczak	2	
Grzech Malec		20.
Fedko Rysak	4	10
Jasko Malec Gro 20. Olexa Szymeczko	1	10.
Hrynko Stelmach	1	6
Matwiey Maxymec	1.	6
Petro Jusyk		20
Olexa Bibo	1.	
Michałko Onuszczak star	2	
Jacko Onuszczak	3	
Matwiey Kapłysz brzezowy	3	
Grzech Malec Gro 15 Jasko Malec Gro 15 cz	1.	
Jacko Kapłysz Gro 15 Jwan Ktaba Gr 10		25
Jasko Poradowski		20
Andr Zdan	1.	
Stefan Diak z Radruza	2	
w Kącie Hrynko Stelmach		20
Hrynko Szymeczko		15
Brzozowe Błoto Jlko Buczko z drugiemi z Sołtysami ze pasą y Wolne in	6	
w Jasienniku Łąki na Ćwierciach		
Na roznych Ćwierciach podług Taxy	4	10.
Tamże za te ktora była spasiona teraz tylko	1	15.
Tamże Złobina Jwan Czorna	1	15
Tamże Wasyl Hrycyk	1.	
Na Stronicy za Trawe podług taxy	3	27.
27. Latus	53	24.

Stronki od Owiec doynych R 176. iedna agro: 10.	50	20
z Sadkow podług Taxy Przysięznych nayduie się	5	6

Barci z Pszczołami w Lesie Osiadłych Starych Kro 22. Rojow 5. Podebranie Miodu wyrazone przy Lipowcu.

20. Latt.	63	26.

Wytowstwo Baszenskie ma w Sobie z Jednem Curzerci z Jana Strony Podcurzerci, Podd: ani co na trzech Zagonach siedzą płacą czynszyku z Jurowem Groszy 27. daią Owsa Oppnek mace jedne Jure czwartą część Jaią 12. także y ci Poprzy maią do Panszczyzny po Stay 4. toż daią czynszu zaś z Stay czworga czynszowney za Panszczyznę płacą Złt: 20. Wymu Las zdzie dzicznych trzech Zagonow Złt: 6 Grzy Dnó 1756.

Kultanek Rudnicky

	Ozime		Jare		czyn	
	Grz	Dn	Grz	Dn	Złt	Gr
Jedke Stakato czy niey	3				3.	
Jacko u Stry Dzyniey	3				3	
Jwan Lubas z	3				3	
Wdo: Paleyka nacz. ro	3					27.
Hnat Mychcher czyn 2					5.	
Pusto 12 ustmy Ust. z Pom						
Hey Jwan Stakato Stay ro	1					27.
A Herzty z Komiarn wobie		2	2	9.	4	1½
Wasyl Lubas z Komia		3½			10	1½
Jwa Standuis: Jwo Stakoto do Pasz	12					
Jwa za Hula u Dnga						
Wdo: Paleyka do Paszcz	3					
Tamże za Stawie zrepaty	15.				3	
Jwan Parobcy do Pahestoryusz	3					
Tamże za Hytek Jacko Jan	3					10
Jwa u Trepet: Zachatko Oleor	6				1.	
Tamże Dolinke Mozol						15
Taże Waszczycha do czynsz	12					
Tamże Lasem Zabosko	6					
Za Jure y Jaja						3.
Mat ucz Stawnysz do roby ro	3					27
Jacko Jarmow ro	3					27
Jwan Lubas do roby ro	3					27
Fed: Kunasz do roby ro	3					27
Za Jure y Jaja						02
1. Latus					29.	0

Ex Bauchholtz

	Arzysko Papiera	zo	3							27	
	Tymko Papiera do rudy	zo	3							27	
	Spodruch Stawysz	zo	3							27	
	Matusz Stawysz czy wied:		3						3	14	
	Rudy dzy Pusto 2 rucisko zarolo:										
	Za Trawe Szrumpow y Szopet									15	
	Za Kure y Jaja									6.	
Lan Wasyl Kowalski	Anton Derzecki Gumieni Stay		2								
	Semko Stryniczy czy Stay		2						10		
	Jako Dziczko Stay		2						10		
	Jwan Czymeczko Stay		2						10		
	Andrey Andr Kuzyk ze Stay	zo	4							27	
	Tymczycha Waszczycha cz		4						20		
	Jwan Myto do Rudy Sa	zo	4							27	
	Olexa Kosienicki cz Stay		3						15		
	Gesta Sep Zonu Dwor Za Lieszn										
	y z Pomiaru w tym roku		4	10	15	6			15	2	
	Wdowa Saleyka do wsy robi wied		3								
	Za Trawe Tay zo Szrepetnika									15	
	Kotko Zmiczka od Granicy dolina								1		
	Andr Kuzyk w szopet do Pawsz 12										
	Za Trawe Modwisni								2	15	
	Zamze Sadzite Dwor skosit										
	Za Kure y Jaja									4.	
Zbieranow to Cus:	Pusto Zaco 6. Pomiar przy Po madzkiey Cwierci y Lyka tak	e wyrazona									
Wasyl Kapty|z Polaski	Wasyl Kapty|z czyn Stay		5					25		
	Milsko Zhanas czy Stay		5						25		
Stronka od La Sadek	Cwiec wezzta w Pomadz: ultpp										
	na Myto w Stwie								2		
	2. Latus.								144	24	½

Kołodzieie Baszenscy z Rzemiesła.

Zacharko Olearnik . . . . . 8.

Fedko Zminka woz zrobił na Woytowstwo Lubaczow:

Andr: Zminka woz zrobił do Fol: Gorniego Baszenskiego

Jwan Parobiey woz robił do Fol: Gorni: Baszen: do Huty Słowy:

Kuzio Hawrysz nierobił . . . . . 8.

Marcin Derzecki woz robił do Fol: Gornil: Baszenskiego

Tkacze Panko Babik.

Andruch Hawrysz.

Matwiey Hawrysz.

Fedko Kunasz.

Jwan Rozko

Jwan Bednarz

Andzey Tkacz

Jakim Gierat

Jlko Lewieniec.

Wies Radruz ma w sobie Pułt: 29. z Kozdego Osiadłego płacą czynszyku drobnego Groszy 12 Furowego Złł: 4. Dani Miodowey Złł 4. Owsa mac osm Kur dwie, Jay 10. Czynszu Skroznego z Pułtanka Złotych Trzydziesci Sześć Ano 1757.

		Rzep	Ozim		Jare		Grzeby	Czyn:	
		Zgo	Sta	Zgo	Sta	Zgo		Złł:	Gro
Pułt: Semanowski	Pusto 24. z Pomiaru		6	4	6	6		11	15.
	Panczycha z Ogro: d 1. ro.								
	Za Trawe							6.	
Pułt Chamułowski	Pusto 24. z Pomia		4	4½	10	6		11	16½
	Za Trawę							4	10
Jan Pasiskorzat	Pusto 40. z Pomiaru		10	10	27	7		29	16½
	Jlko Chudyk z Ogr: d 1. ro								
	Za Trawę							4	24.
Pułt. Bielanowski	Pusto 24. z Pomia		4		17	5	4	15	7½
	Za Trawę							3	20
Pułt Stepanowski	Pusto 24. z Pomiaru		2	3	15	1	3	12	1½
	Za Trawę							4.	
Pułt: Kotowski	Do Arędy za Kontrakt	24.							
Pułt: Berdezat	Maxym Oliwa ro	3						1	1½
	Jwan Szeremet z Og: d 1. ro								
	Pusto 21. z Pomiaru		3	6½	27			20	5½
	Za Trawe							3	10
	Za Kure y Jaja								2
Pułt. Kalanowski	Kuzio Chudyk ro	3						1	1½
	Stefan Oliwa czy	3						4	15
	Tenze z Ogro: Komort d: 1 ro								
	Tymko Oliwa z Ogr d 1. ro								
	Pusto 10. z Pomiaru		6	4	10	6	10	19	21
	Za Trawę							2	6.
	Za Kure y Jaja								2
	1 Latus							155	3½

Pułk. Romanczat	Hałaniom do Dragana	3								
	Stefan Curak czy	3						15.		
	Pusto 18 z Pomiaru		5	3½	23		10	21	4	1½
	Za Trawę							2	24.	
	Za Kure y Jaja								2.	
Pułk. Maskowski	Hałaniom do Dragana	18.								
	Olexa Giz ro	3						1	1	1½
	Jacko Mazurak d 1 ro	1½							16	
	Tenze czynsz	1½						2	7	1½
	Za Kure y Jaja								3.	
Pułk. Hałaniowski	Hałaniom do Dragana	15.								
	Michałko Tymczyna d 1 ro	1½							16	
	Tenze czynszuie	1½						2	7	1½
	Pusto 6. z Pomiaru		2	9	4	6		6.		
	Za Trawę							1		
	Za Kure y Jaja								4.	
Pułk. Jlczynski	Pusto 24. z Pomiaru		3	8	29	8	7.	22	27.	
	Za Trawę							2	20.	
Cw. Buszczynska	Wdowa Gizycha ro	3						1	1	1½
	Proc Giz ro	3						1	1	1½
	Pusto 6. z Pomiaru		2	10.	7	1	4.	8	1	1½
	Za Trawę							1	4.	
	Za Kure y Jaja								4.	
Pułk. Woytowski	Dubniewiczom do Drag	24.								
Cw. Kupczynska	Dubniewiczom do Draga	12								
Pułk. Cawrat	Panczycha Curaczka ro	3						1	1	1½
	Jwan Dyda czy z Furo							11	1	1½
	Pusto 18 z Pomiaru		6	9	17	8	2	18	27.	
	Za Trawę							3	10.	
	Za Kure y Jaja								4.	
Pułtanek	Jwan Oliwa ro	3						1	1	1½
	Jaremko Oliwa ro	3						1	1	1½
	2. Latus							126	12	1½

Suszkow	Pusto 18. z Pomiaru		6	4½	22	3		21	
	Za Trawe							2	9
	Za Kure y Jaja								4
Pitt Pilipczat	Jwan Kowal z drob y Tu czy	3						11	1½
	Fedko Tymczyna ro	3						1	1½
	Pusto 18 z Pomiaru		6	1	24	10		22	6
	Za Trawe							2	10
	Za Kure y Jaja								4
Pitt Myszczyszat	Do Arędy do Kontraktu	12							
	Lesko Sciebato ro	3						1	1½
	Pusto 9. z Pomiaru		5		8	2	5	11	12
	Za Trawe							1	20
	Za Kure y Jaja								2
Pitt Patorzat	Andr Bednarz do Arędy ro	3						1	1½
	Petro Murawel do Arędy	3						1	1½
	Pusto 18. z Pomiaru		6		21	5	11	21	4½
	Za Trawe							3	10
	Za Kure y Jaja								4
Pitt Doroszewlat	Pusto 22 z Pomiaru		8	10	21	10	14	25	3
	Michałko Czemerys czy	2						4	15
	Za Trawe							4	10
Puttanek Pechowlat	Michałko Czemerys dowyż	1							
	Tenze robi	3						1	1½
	Pilip Głuchego	3						1	1½
	Tenze czy	1						1	15
	Pawło Czemerys do Arędy	3						1	1½
	Tenze czy	1						1	15
	Pawło Dzuhan Dziesięt	3							
	Danko Dzuha ro	3						1	1½
	Semko Olearnik ro	3						1	1½
	Arynko Jlko do Arędy ro	3						1	1½
	Za Kure y Jaja								12
Puttanek	Stefan Zanko do Arędy ro	3						1	1½
	Matwiey Stelmach ro	3						1	1½
	Lazko Stelmach ro	3						1	1½
	3. Latus							147	26½

Jankowski	Pusto 15. z Pomiaru		4	6½	15	8		14	25	1½
	Za Trawę							2	20.	
	Z Kure y Jaja								6.	
Pułt: Semanowski Pusto 24 / Pułt Kotyszewski Pusto 24.	z Pomiaru		12	2	49	11	10.	45	16	1½
	Za Trawę z obuch							9	10	
Pułt: Hatuniat	Jacko Starczak . ro	3						1	1	1½
	Panko Starczak . ro	3						1	1	1½
	Pusto 18. z Pomiaru		8	10	19	7		22	10	1½
	Za Trawę							3	10.	
	Za Kure y Jaja								4.	
Pułt: Stepanczat	Proc Starczak . ro	3						1	1	1½
	Pusto 21. z Pomiaru		2	7½	20	5	12	21	12	
	Za Trawę							3	15.	
	Za Kure y Jaja								2	
Pułt Lewkowski	Pusto 24. z Pomia		12	4	26	3		30	16	1½
	Za Trawę							4.		
Pułt: Cybulczat	Wasyl Olearnik . ro	3						1	1	1½
	Pusto 21. z Pomiaru		4	9	22	4	5.	19	18	
	Za Trawę							4	6	
	Za Kure y Jaja								2	
Pułt: Ozanczat	Łazko Załuski . ro	3						1	1	1½
	Fedko Worobel . ro	3						1	1	1½
	Haska Kuryłowa Kom. d 1. ro									
	Pusto 18. z Pomia		4.		18	2		15	21	
	Za Trawę							1		
	Za Kure y Jaja								4.	
Pułtanek	Jwan Dudycz do Arędn	3						1	1	1½
	Tenze czyn	1						1	15	
	Jakim Dudycz . ro	3						1	1	1½
	Tenze czyn	1						1	15	
	Jacko Starczak cz	4						6		
	4. Latus							216	1.	

Mł. z Iwanowki	Hnyc Dudycz	ro	3						1	1½
	Pusto 9 z Iwanami		1		0	12		6	0	10
	Za Trawe									27
	Za Kure y Jaja									6
Sułt. Wenzata	Roman Kowaliszyn	ro	3						1	1½
	Tenze czyn		3						4	15
	Jacko Kostaszow	ro	3						1	1½
	Iwan Komaszowdolny	ro	3						1	1½
	Pusto 12 z Pomiarki			1	0	12	7	0	10	3
	Za Trawe									24
	Za Kure y Jaja									6
Sułt. Machnowki	Iwan Kowaliszyn	ro	3						1	1½
	J. Ilo Kubak	ro	3						1	1½
	Tedio Kubak	ro	3						1	1½
	Michatko Kowaliszyn	ro	3						15	
	Pusto 12 z Pomiarki			3	6	15	0	0	14	12
	Za Trawe								1	10
	Za Kure y Jaja									6
M. Hnyniowski	Hnyniom do Dwora		21							
Ew. Sydorowa	Semko Worobel	ro	3						1	1½
	Hnat Worobel	ro	3						1	1½
	Pusto 6 z Pomia			1	9	2			4	15
	Za Trawe								1	10
	Za Kure y Jaja									2
Sułt. Wasyliszyn	Eg. Kowal	ro	3						1	1½
	Tenze czy		3						4	15
	Pusto 10 z Pomia			6	0	10		10	15	
	Za Trawe								1	21
	Za Kure y Jaja									2
Kurier C.	Szremety z Beni	d. 1.	ro							
	Sobczycha Zyd	d. 1.	ro							
	5 Latus.								93	29

Mazepa Wawrzyniec	Pusto 12 z Pomia			3	3	7	3		0	7 ½
	Za Trawę								2	
Kull Seneiw. Lat	Antonko Koswielec		3						1	1 ½
	Jakób Matyaszczuk do Ogr.		3						1	1 ½
	Semko Kuszta	do	3						1	1 ½
	Petro Kuszta	do	3						1	1 ½
	Pusto 12 z Pomiarn			2	2	10			0	10.
	Za Trawę								2	
	Za Kure y Jaja									0.
Kull Tym. Kowalki	Tymko Kuszta	do	3						1	1 ½
	Anat. Koswielec dalej		3						1	1 ½
	Jenze Cy		3						4	15
	Pusto 15 z Pomia			5	12	5			13	13 ½
	Za Trawę								2	15
	Za Kure y Jaja									4.
Kull. Bakajowski	Pusto 24. z Pomia			4	2	22	0	0	19	12
	Za Trawę									10.
Macia Kowal Kull.	Iwan Kowalow	do	3						1	1 ½
	Pusto 21. z Pomiarn			1	7	20	1	3	13	20 ½
	Za Trawę								2	15
	Za Kure y Jaja									2.
Ohurkowska	Dubnicewicz do Brama		12							
Hrycuszak Kull.	Michałko Klubak	do	3						1	1 ½
	Pusto 21. z Pomiarn			3	6	15	0	4	14.	
	Za Trawę								3	15
	Za Kure y Jaja									2.
Bilec Cawrad	Iwan Makowiczyn do Pr		3						1	1 ½
	Jenze Cy		3						4	15
	Pusto 6 z Pomiarn			1	3	5	6		4	24.
	Za Trawę								1	
	Za Kure y Jaja									2.
	6. Latus								115.	10.

Pułk. Romanczat	Lesko Załuski ro	3						1	1	1½
	Tenze czy	3						4	15.	
	Fed: Nakonieczny do Ogr	3						1	1	1½
	Karpa Miła z Ogr d 1. ro									
	Pusto 15. z Pomia		5	6	9	1	4.	12	13	1½
	Za Trawę							2	20	
	Za Kure y Jaja								4.	
Pułk. Starczat	Pawło Nakonieczny	3						1	1	1½
	Łuc Nakonieczny	3						1	1	1½
	Wasyl Nakonieczny	3						1	1	1½
	Pusto 15. z Pomia		3	10	13	6	6	13	9.	
	Za Trawę							2	20	
	Za Kure y Jaja								6	
Pułk. Syroczowski	Pusto 24. z Pomia		3	3	20	7.		16	7	1½
	Za Trawę							3		
Pułk. Hnatowski	Filip Doszkocz ro	3						1	1	1½
	Tenze czyn	3						4	15	
	Anton Doszkocz ro	3						1	1	1½
	Panko Doszkocz czy	3						15.		
	Pusto 12 z Pomia		2	3½	10	1	3.	9	3	
	Za Trawę							2	16	
	Za Kure y Jaja								4.	
Pułk. Czarnobajowski	Pusto 24 } z Pomia		7	1½	31	1	10	28	6	
Cw. Żukowa	Pusto 12. }									
	Za Trawę							5	10.	
Michałkowski Pułk.	Petro Turczyn ro	3						1	1	1½
	Hryc Kurasz czy							11	1	1½
	Pusto 18. z Pomia			1	20.	2.	3	12	15.	
	Za Trawę							2	24.	
	Za Kure y Jaja								4.	
Pułk. Pryminski	Pusto 24. }									
Cw. Fedynczat	Pusto 12 } z Pomia		10	4.	62	6	13	51	6	
Pułk. Uhrynowski	Pusto 24 }									
Pułk. Kostyszat	Pusto 24 }									
	Za Trawę							11	20.	
	7. Latus.							217.	21	1½

Synczuk Wo[illegible] Put.	Jakim Zniuch	zo	2						1	1	½
	Iwan Zniuch do Ap.		3						1	1	½
	Pusto 10. z Pomiaru			4	4	21		0	10	10	
	Za Trawę								3		
	Za Kure y Jaja									4.	
P. Bochenkowski do Ordy za Kontra			24.								
Wrabolowski Put.	Sawka Wyta Po.		3								
	Redko Wyta	1. 20	3						1	1	½
	Mynsko Wyta	zo	3						1	1	½
	Pusto 15. z Pomiaru			1	½	12	1	12	9	24.	
	Za Trawę								2	25.	
	Za Kure y Jaja									4.	
P. Oszczynczat Pusto 24.											
P. Lazorowski Pusto 24											
P. Ozanczat Pusto 24											
P. Kurytowski Pusto 24.		z Pomiaru		35	4	143	9	40	132	19	½
P. Synczytowski Pusto 24											
P. Tuszczyn Pusto 24											
P. Postolowski Pusto 24.											
	Za Trawę na wszyst:								24.	10.	
Synczuk Wo[illegible]	Iwan Temniak D. 1.	zo	1½						1	1	½
	Jenze czyn		1½						2	7	½
	Rozlowska Wdowa czyn		3						11	1	½
	Pusto 42 z Pomiaru			12	8½	36	7		37	6.	
	Za Trawę								0	12	
	Za Kure y Jaja									4.	
P. Kopowski	Do Cerkwie Pop Posuretsko								2		
Put. Andrzejowski	Otecz Petro Pop czyn		13						4	15	
	Natwijnicha Zbyszda D. 1.	zo									
	Pusto 21. z Pomiaru			6		16	2	3	17	6	
	Za Trawę								3	15.	
	O. Latus								282	29	

Pułk. Oleninych	Stefan Goy . . . ro	3						1	1½	
	Tenze cz . . .	3						4	15	
	Jacko Goik cz . .	3						11	1½	
	Wdowa Goscha cz	3						11	1½	
	Pusto 112. z Pomiaru		1	2	12	6	5	9	12	
	Za Trawę . . .							2	15	
	Za Kure y Jaja . .								6	
P. Nahorniat	Pusto 24. z Pomiaru		6	2	23	5	9	22	10½	
	Za Trawę . . .							3		
Pułk. Kaczmarski	Do Cerkie za Przywile	24.								

Zagrody.

Nahorniat	Jwan Szepelawiec cz	6						2		
	Panczycha Curaczka cz	6						2		
Ochabowska	Jwan Kuryło cz . .	3						1		
	Semko Olearnik . .	3						1		
	Onuszko Czarny ro	6								
Uhrynowska	Jwan Szepelawiec cz	6						2		
	Fed Tymczyna	6						2		
Truszkowska	Jwan Borodzey cz .	12						8		
Kuliniczowa	Jwan Oliwa cz .	6						2		
	Jaremko Oliwa cz .	6						2		
Saczkowska	Tenze cz . .	6						2		
	Roman Szwiecd 1. ro	6								
Zygałowska	Fed Tymczyna	12						4		
Zaięczkowska	Matwey Stelmach	6						2		
Sawczyna	Lazko Stelmach .	6						2		
	Tenze cz . .	6						2		
Boykowska	Matwey Stelmach .	6						2		
	Wasyl Olearnik . .	6						2		
Petruszczyna	Pusto 6 } Wasyl									
	Pusto 12 } z Pomiaru				7	6		4	15	
Kaczorowska	Pusto 12 } Olearnik									
	9. Latus							107	18	

Leszawska	Pusto 12.	wyżej iest								
Wuszkowa	Pusto 12	z Pomiaru				1	6		27	
Zagatowska	Pusto 12									
Prelatowska	Pusto 12	Wasyl Klear:								
Kiczurowa	Stefan Pytowicz		12						4	
Niwy	na Przydatkach									
	od Hrynios.									
	Olexa Cuzlebowstay xo		S.						1	1½
	z Pomiaru czyli			4	2	15	1	11	15	4½
	za Kure y Jaia									2
	Tamż z Pastewnikiem Iwan Jakim									15
	z Pastew: Iwan Jakimiszyn									15
	Elka Jakimiszyn z Bgd.ka								1	
	Tamż dalej w Lesie			2	1	10			2	27
Niwa	Bochkowa z Pomiaru			2	11		5	7	3	23
Niwa	Jedlinka z Pomiaru			0	6	14	7	2	19	6
Niwa	Wirkowa z Pomiaru				6	10	17	2	10	15
Niwa	Gumkowa z Pomiaru				3	10	3	1	6	13½
Niwa	Sopronowa z Pomiaru				3	11½	5	3	6	0 15.
Dolina	Surakowa z Pomiaru				1	15	4	7	5	
Niwa	Konikowa z Pomiaru						2		2	12
Niwa	Juszkowa z Pomiaru					6	1	7	1	16½
Niwa	Zahorniat Andr Kuzyk xo		S						1	1½
	Misko Kuzyki czyńsz		S						0	
	Tiż Oba reszty			4					4	22.
	Andr Kuzyk za dutkowy					4	5		2	19½
	Wdowa Kuzyczka czy		S						10.	
	Jaz z reszty			2					2	12
	za Kure y Jaia									2
Niwa	Neninych z Pomiaru			1	3	8	9		6	22½
Niwa	Helmdchowa z Pomiaru			S		3	4		0.	
Niwa 1.	Kucierowa z Pomiaru			S	0	13	5		14	25½
	10. Latus.							1	150	

2	Niwa	Kucierowa od Rzyki								
		Petro Kucier Lesny	5							
		Jwan Kucier Lesny	5							
	Niwa Dawna	Starczał z Pomiaru		4		2	4	10	7	6
		Tamże w Kącie nowa			8	3			2	18
2	Niwa	Starczał w Lesie Nowo								
		Wykopana z Lasu Łomanym								
		Sznurem mierzy się z Pomi		7.		12	7		15	28 1/2
	Niwka	Dzięgciarka z Pomiaru		1	10½		6		2	10 1/2
	Pasieczysko	Dubniewiczowe								
		Matuię Olearnik od S.	5						15.	
		Tenże z reszty				1				18.
	Grzęda	Kucowa z Pomiaru			5	2	4		1	27.
	Niwa	Gojowa z Pomiaru		8	6	23	2		24	3.
	Niwa	Bielanowska z Pomia		2		10	10		8	27.
	Niwa.	Sałasz z Pomiaru				2	10		1	21.
2	Niwka	Dzięgciarka niesiana								
	Niwka	Nad Struhą z Pomia					5			7.
	Niwka	Nad Oczeretem niesiana								
	Niwka	Żurawlowo Błoto z Pomiaru		1.		4.	8		4.	
	Niwka nad	Siewną z Pomiaru				2			1	6
	Niwa na	Klinie z Pomiaru		3	7	3	10		6	18
	Potok	Leszczyszyn z Pomia		1	2	6			5.	
	Nad	Hałyskiem z Pomiaru				3	3		1	28 1/2
	w Bołonskim	Lesie y nad Błotem		1	6	15	1		10	25 1/2
	Niwki nad	Niedźwiedzią Gorą iedne								
		całym Sznurem mierzą się ktore								
		dawnieyszego czasu wyrobione te								
		Zas co nowo Łomany Sznur z Pomia				30	8		18	12.
	Niwka	Pechowska czyli Przykopek z Pom				2	6		1	15
	Przykopek	Zankowski z Pomiaru					8			12
	Niwka	Starczakowa Łomą z Pomia				8			4	24.
	Przykopki za Pułkmi Machnowskim, Wery									
		zał, y Mazurowi Łomany Sznur z Pomia				6	6		3	27.
	Nad	Szeroką Kałużą z Pomiaru				1	10		1.	3.
		11. Latus							140	7.

Niwka w	Lesie na Gorach Doszko					
	czonych Z. Lomaz z Pomia		5	2	3	3.
Dziwki na	Gruntach za Pole Leska					
	Zatuskiego z Pomia Do		2		1	6.
Kgt Starost	at z Pomiane		6	2	2	21.
Dworzysko	Stryniawskie do Ogrody					
	do Zamiane.					
Niwa Buczy	szyna Gorcy z Jamic					
za Prawem	trzystaia					
Gwiere	Krotka Dubkiewiczowi do					
	Drazana Stay Szesc					
Kgt od	Granicy Lublinskiey Gemuz					
do Prawa	Stay 23 Zdgo 11.					
Niwa Bdtey	ze Granicy Gemuz do Pra					
wa Stay	27. Zagd 2. y Lyki Gwier					
ci 13	z Dtky po Gemuzow 2					
Niwa Popowska	do Gorkuc za Pry					
wileiem	N.K: wktore Sty 29 Zag 11.					
Niwa Stryn	iow do wy grudy Drazanow					
y Dol N.K	na za Prawem N.K: Stay					
127. Zg	7. yalka na 2 brogi skara					
Lyki ktore	do Kutt nieważyst: Nalez					
Dziecziarka	pod Niwe Maxym Przywoda					15
Gwiezdzisko	Dubrowiczowo ostat: Oczar				7.	
Koto Niwy	Bielanowskiey za Gra				3	5
Niwka	Gałasz za Prawem				1	10
Koto Niwy	Gojowey za Prawem				1.	
Potok	Leszczyszyn za Prawe				1.	
Gwierci	Stanisławskie za Prawem				6	20
Gałazowka	Worklowa gurer 6. za Gra				8.	
Dolina	Panska za Prawem				12.	
Gwertez	Lazorowski za Prawem				2	
Potok	Worklow ryczon					
Gwertez	Czarnolezat Luc Mielnik				1.	
	18. Latus.				46	20

Na Luzi Zazko Zatuski	3	a.
Czertez Wasylizgt za Trawe		22
Czertez Dupaczow za Trawe	1	22
Czertez Andrzejowski za Trawe		26
Czertez I. Mazurowski za Trawe	1	10.
Czertez II. Mazurowski za Trawe	2	10
Czertez Stankow za Trawe	1	15
Luch pod Baszniq za Trawe	4.	
Na hruzkim pod Baszniq Gezenka	2	
Czertez Jojow za Trawe	2	
Czertez Wygnaczyszynego za Trawe	1	15.
Stawina Gawrat I. za Trawe	1	20.
Na Zagrodach chatuez Stelmach	3	15
Na Hatyshku Wasyl. Klearnick	3	20.
Na Mlodz Liskach Fed: Nakonieczny	1	0
Na Lewkowskim w Sopocie za Trawe	1	10
Na Suszkowym Dworzyshku za Trawe		20
Senkowa Dolina Wer: O. na Dwor Koziq		
pod grobla w Jasnicach na Dwor Koziq		
Na Morkowskim w Sopocie za Trawe	1.	
Na Lazorowskim Luc y Wasyl Nakonieczny	1.	
Na Czarnczat w Sopocie za Trawe	1	10
Na Niwie Jojowey Hlatwijnicha wdo	1.	
Na Niwie Sopronowey za Trawe		15
Na Przydatku Kostatowskim za Trawe	2	6.

Laki Doliny na Puttankach

Podług Taxy teraznieyszey w tym Roku	10	1.

Mieszczany Miasta nie maią do tey Doliny nad Sole ani Wsi Puttanek, y obszar od granice Smolinskiey za Rawe N:KK z tych frontow Wy prawuią Draganow dwoch na usługe Marbowe Siekierki odrabiaią, po Tydzien dni 3, Kubłow na rok 4. a mil 12 odbywaią, z Wacy co rocznie Zimi nie kar mienie Wieprza wydanu bierz marke 1. Asydarz 2 15.

13. Latus	65	23

Ciż Hrynie za Niewyprawe Dragana iednego płacą	50.		
Od Tychże Dragan drugi na usłudze przy Folwarku Dziewięcierskim.			
Mielnicy Hałanie maią do Młyna Pola cwierci trzy za Przywileiu Krolewskim z Ktorych Dragana iednego wyprawiac powinni. Jnsze zas powinnosci tez same iako y Hrynie odbywaią			
Ciż Za niekarmienie Wieprza płacą co rocznie	15		
Ciż Za niewyprawe Dragana płacą do Jnwentarza	50		
Dubniewicz z Polnikami Swemi za Przywileiem N: K: K: ma Pola iako wyzey iest wyrazone z Ktorego Grontu wyprawuie Dragana, Ktory teraz iest na usłudze przy Kuzni Baszenskiey			
Stronki od Owiec Doynych M 103. agro 4½ tylko ato dla tego nie po Groszy 10. Jz Dan Miodowa przy furowym płacą czyni Summy	27	13	1½
Za Sadki w Tym Roku z Pustych Grontow nayduie się podług taxy Przysięznych	41.	1.	
Tkacze Stefan Curak			
Tymko Oliwa			
Stefan Oliwa			
Kuzio Chudyk			
Jwan Szeremet			
Jlko Chudyk			
14 Latus	103.	14	1½

Kury Ogrodkowe z Ogrodkow na Wsi na Pastwiskach Ktore co Rocznie dawac powinni podług Taxy Przysięznych.

Łazko	Stelmach	N.	1.	
Matwiey	Stelmach	N.	2.	
Fedko	Tymczyna	N.	3.	
Jwan	Borodziey	N.	2.	
Wdowa	Kołodczycha	N.	3.	
Jwan	Kowal	N.	3.	
Semko	Olearnik	N.	1.	
Stefan	Goy	N.	1.	
Jlko	Chudyk	N.	2.	
Jacko	Goik	N.	3.	
Wdowa	Matwijnicha	N.	1.	
Jacko	Diak	N.	2.	
Otec	Petro	N.	2.	
Andruch	Palamarz	N.	4.	
Wdowa	Kozłoska	N.	2.	N. 59.
Stefan	Curak	N.	2.	
Jwan	Szepelawiec	N.	2.	
Fedko	Andruszczyszyn	N.	3.	
Michałko	Kowaliszyn	N.	3.	
Fedko	Wyłas	N.	1.	
Hryc	Wyła	N.	1.	
Jwan	Zeniuch	N.	1.	
Pilip	Głuchego	N.	1.	
Stefan	Zanko	N.	2.	
Jwan	Starczak	N.	4.	
Jakim	Dudycz	N.	1.	
Jacko	Romaszow	N.	1.	
Jwan	Romaszow	N.	1.	
Roman	Kowaliszyn	N.	1.	
Hnat	Nowosielec	N.	3.	

Wieś Smolin na w Sobie Cwierci z Lanem Sołtysk[ie]
z Perkiewnymi y co do Woyt[ostwa] y Kościoła Soltysie
Kiego A. 96 z Każdey Osiadłey Placą czynszu Ka
żdego Żyt: jeden Jarowego Żyt: Dwa, Owsa mac
zety, Kure iedne Jay pięc Czynszu Chro:
żnego z Cwierci całey Żyt: Dwa Dzieścia cztery.
Powinności inne we Dzie w Inwentarzu A 1456.

		Feld	Ozime		Jare		Grzyby		czynsz	
		Flor	Fl.	Gr.	Fl.	Gr.	Fl.	Gr.	Fl.	Gr.
Po Dachurowska	Dwa Dwor sieią	12								
Po: Pawrowska	Luc Harbut Leszy	4								
	Jenze czy	2							4	
	Pusto 6 z Pomian				1	3	2		20	4
	Za Krawc								1	15
Kalt: Andruszczat	Jwan Jeliczka czy	6							12	
	Wdo: Pawliszczk do rudy	2							1	
	Jaz czy	8							10	
	Pusto 6 z Pomian		3	2	3	1			1	22 4
	Za Krawc								1	15
	Za Kure y Jaja									6
	Jwan Jeliczka Jarowey								1	
Po Dacowa	Jacko Weliczko do Cz	4							1	
	Jenze czy	8							16	
	Za Kure y Jaja									31
Po: Waskalowa	Jose Chaczyk czy	12							24	
	Jenzi Chin y Kur								1	31
Po Iczyszyna	Jwan Harburt czy	12							24	
	Jenzy Jarowy leta									
Po: Baseczkowa	Do Arędy za Kosztr	12								
Po Panasowa	Do Arędy za Kosztr	12								
Cwierc	Mikoła Skozko do rudy	4							1	
	Jwan Harbut do rudy	4							1	
	Iz Oba czy	4							8	
	1. Latus								116	4

Oczeretowa	Za Kure y Jaja								6.	2
Laurysowa Cw:	Panko Puchała czy F.							12		
	Franciszek Lipiedz F.							13		
	Za Kure y Jaja								3	1
Cw Dudynska	Panko Dymkow ro	4						1		
	Semko Dymkow ro	4						1		
	Cz oba czy	4						8		
	Za Kure y Jaja								6	2
Zeruszyna Cw:	Panko Puchała ro	4						1.		
	Tenze czy	2						4		
	Pusto 6. z Pomiaru				3	10		2	9.	
	Za Trawę							1	15	
	Za Kure y Jaja								3	1.
Cw Turkowska	Te Cwierci	12								
Cw Borysowska		12								
Cw Smutowska	Wszystkie Dzie:	12								
Cw Jakubcowa		12								
Cw Kopciakowa	więc Dwor na nich	12								
Cw Waszczyszał		12								
Cw Glibkowska	Obsiadł y Zasiewa.	12								
Cw Giszałowa		12								
Cw Rybkowska	z Przydatkami y Łąka:	12								
Cw Woytykowa	Wdowa Giedzycha czy	4.						8.		
	Semko Chorużyczy	4						8		
	Tenze Furowęi y zaku							1	3	1.
	Pusto 4. z Pomiaru				2	10	1	1	24.	
	Za Trawę							1.		
Cw. Kaczmarska Jagonow 18.	Stefan Milan czy	6						12		
	Fedko Puchała czy pro	6						12		
	Tenze Furo: y Kury etc							1	3	1
	Fedko Giedz Gumienny do Służby	6								
	Latus.							89	14	2

Przewozka	Iwan Radnar	zo	4							1.		
	Anat Doszkocz	czy	4							0		
	Lusto 4. z Pomiku						4.	9.	2	3	2	
	Za Trawe									1.		
	Za Kure y Jaja										3	1.
Hratyczka	Stefan Milan do Arpa	zo	4							1.		
	Jenze	czy	2							2.		
	Zedko Gudz	czy	6							12		
	Za Kure y Jaja										3	1.
Burego.	Ted Gudz	czy	6							12		
	Gudzycha wdowa z Cyrida											
	Komerzyo 2zu 1. zobi											
	Lusto 6. z Pomia						7	10		2	27.	
	Za Trawe									1	15.	
Iracy Kowa	Stefan Baran do Arpa		4							1.		
	Jenze	czy	2							2.		
	Sobek Kowal	czy	6							12		
	Jenze 2uro drob etc									1	3	1.
	Za Kure y Jaja Baran										3	1.
Kuzniczowka	Zeko Dmitrak	zo	4							1		
	Jenze	czy	8							16		
	Za Kure y Jaja										3	1.
Karaczerus. Kowalskie	Iwan Puchata	czy	6							12		
	Jenze 2uro drobny									1		
	Za Kure y Jaja										3	1.
Lisowski	Do Cerkwie Poswiatnego		24							2		
Kin Kavaczka	Widowa Kuzycha	zo	4							1		
	Jaz	czy	2							4		
	Za Kure y Jaja										3	1.
Popowska	Należałoby czynić III. 24.											
	aze nie płacili y kray nuiż		12									
	3. Latuś									102	7	1.

Cw. Zinkowska	Andr. Pelech czy	6						12		
	Paweł Kowal czy	6						12		
Lewoyczakowa Cw:	Pusto 12 z Pomiaru		4.		12	4	6	12	24	
	Za Trawę							1		
Cw. Piskline	Wawrzek Tkacz czy	6						12		
	Tenże Drob y Furowe							1.		
	Za Kure y Jaja								3	1.
Cw. Artymowska	Pusto 12 z Pomiaru			9	7	10	4.	6.		
	Trawa Zarosła									
½ Cw: Burego	Pusto 6. z Pomia		1	9	10		3	8	12	
	Trawa Zarosła									
Cw. Lubaczowska	Do Sołtystwa Sołtysom	12.								
Cw. Warcabowa	Jacko Hrynczyszy czy	6						12		
	Jacko Warchoła czy	6						12		
Pull: Andrywozow	Pusto 24. z Pomiaru		4	3	20	2		17	6	
	Łyke Pop Mazurak Kosi z									
	Rudniza z Prawł N: K: K:									
Cw. Saykowska	Dmiter Sayko ... ro	4						1.		
	Tenże czy ...	8						16		
	Za Kure y Jaja								3	1.
Cw: Smiłkowska	Andr Sayko ... ro	4						1		
	Tenże czy ...	8						16		
	Za Kure y Jaja								3	1.
Cw. Sapczat	Do Sołtystwa Sołtysom	8								
	Andr Sayko czy	4.						8.		
Cw. Chocinowska Zagonow 9.	Do Sołtystwa Sołtysom	4.								
	Jwan Tytła Jackow czy za Pol	4						24.		
	Tenże czyn	1						2		
	Tenże Drob: y Furowe							1.		
	Za Kure y Jaja								3	1.
	4. Latus							175	25	1

| | | |

Po: Sidkowa	Patko Filip	ro	4						1		
	Jenze czyn		0						16		
	Za Kure y Jaja									3	1
Po: Nadtoczonego	Fusto 12 z Kamianu			3	11	15	0		14	3	
	Obrynisze do Panszcz 12										
½ Po: Sieniakowskie	Anton Parysz	cz	6						12		
Po: Zyiczyna	Michatko Matayko do Dw	ro	4						1		
	Jenze czyn		0						16		
	Za Kure y Jaja									3	1
½ Po: Szczehlat	Jwan Midyk	ro	4						1	3	1
	Jenze czyn		2						4		
Po: Turczynowska	Foc Wasiutow do rudy	ro	4						1		
	Jenze czyn		2						4		
	Masynka Jdzi		0						12		
	Jenze Drob y Jaro								1		
	Za Kure y Jaja									6	2
Po: Lomiczat	Jwan Kusyk	ro	4						1		
	Jenze czyn		0						16		
	Za Kure y Jaja									3	1
½ Po: Borysowe	Jewka Mazurka	ro	4						1		
	Jaz czy		2						4		
	Za Kure y Jaja									3	1
½ Po: Bakajowe	Semko Bakay	ro	4						1		
	Jenze czy		2						4		
	Za Kure y Jaja									3	1
Po: Romanczowska	Matwe Midyk 2 d.	ro	6						12		
	Lesko Midyk 2 d	ro	6						12		
	Cz Drob: y Furowe								2		
	Za Kure y Jaja									6	2
Po: Ulczyna	Wdo: Jazorowa do Dw	ro	4						1		
	Jaz czy	a	2						4		
	Jwan Wasty Kasza		4						1		
	Jenze czy		2						4		
	Za Kure y Jaja									6	2
	6 Latus								147	13	

| | | |

Cw: Karpiakowa	Jwan Karpiak . . . ro	4						1	
	Tenze czy . . .	4						8	
	Pusto 4. z Pomiaru					10			15.
	Za Trawę . . .							1.	
	Za Kure y Jaja								31.
Cw: Fedkowa	Wasyl Wasiuta do rud ro	4						1.	
	Tenze czy . . .	4						8	
	Jwan Rys Lipcy czy	4						8	
	Za Kure y Jaja								31.
Cw: Syrotynska	Hrynko Rys czy d1.	6						12	
	Tenze Drob y Furowego							1.	
	Luc Pawluch Polny	4							
	Tenze czy . . .	2						4.	
	Za Kure y Jaja								31.
Cw: Jurszanczyna	Jwan Chimczak czy	6						12	
	Stefan Chimczak czy	6						12	
Cw: Tymczakowa	Jwan Chimczak . ro	4.						1.	
	Stefan Chimczak . ro	4						1.	
	Ciz Oba czy . . .	4						8	
	Za Kure y Jaja								31.
Cw: Matyaszowa	Dmiter Prociow do Arę ro	4						1.	
	Jwan Dudek d1. czy	4						8	
	Jwan Onuszka d1. czy	4						8	
	Ciz Oba Drob y Furo							2	
	Za Kure y Jaja								10.
Cw: Charkowska	Petro Onuszkow czy	6						12	
	Piotr Winiarz czy	6						12	
	Ciz. Drob y Furowego							2	
	Za Kure y Jaja								62
Cwierc	Semko Dubik do Arędy ro	4						1.	
	Tenze czy . . .	4						8	
	Pusto 4. z Pomiaru				2			1	6.
	8. Latus							134	21.

Dubikowska	Za Trawę							1	
	Za Kure y Jaja								31
Hnatkowska	Wasyl Konfekt czd	6						12	
	Tenze Drob. y Kure							1	31
	Pusto 6. z Pomiat			9	2	2		2	6
	Za Trawę							1	15
Pułk: Bielakowski	Semko Masiuk don	12						1	
	Dmuter Masiuk ro	12						1	
	Hrynko Kuryło ro	12						1	
	Postro: Pusto 24. z Pomia				3			1	24
	Za Trawę zreszty do Pal							3	
	Za Kure y Jaja								10
Pułk: Milanowski	Jacko Mazur ro	4						1	
	Stefan Kondrat czd	12						8	
	Tenze Drob y Kure							1	
	Postron: Pusto 24. z Po				1				10
	Za Trawę							4	
	Za Kure y Jaja								62
Pułk: Kiczynski	Wdo: Ilczycha ro	12						1	
	Misko Mazur ro	12						1	
	Postro: Pusto 24. z Pomia				4	6		2	21
	Za Trawę							4	
	Za Kure y Jaja								62
Cwierc Jacowa	Wasyl Jakimiec Ojd ro	4						1	
	Tenze czy	2						4	
	Jwanie Jwan ro	4						1	
	Tenze czy	2						4	
	Za Kure y Jaja								62
	9 Latus							60	2

Z Zagrody Kłore tak za Czerstke iako Owierci płacą, ze iednak Przydatkow nimasz tedy zdawna kładą się tylko za Trzecią część Owierci alias Zagonow 14.

| | | |

Hemanczowski	Jwan Chimczak cz	12						8		
Rozkow	Olexa Rozko cz	12						8		
Hawryłowski	Wdowa Czarna	12						8		
Sitkow	Dmiter Procow	12						8		
	Drob: y Furowe Czar: y Roz							2		
	Za Kure y Jaja								6	2
Hryszow	Anton Charysz ro	12						1		
	Za Kure y Jaja								3	1
Zubow	Anton Charys cz	12						8		
Naumowczat	Pusto 12 } z Pomiaru				2			1	6	
Bakajow	Pusto 12 }									
	Za Trawe							2		
Procow	Jwan Bakay Woyt d. S.	12								
2 Bakajow	Pusto 12 } z Pomiaru			6	2	2	3	2	6	
Woytykow	Pusto 12 }									
	Za Trawe							2		
Hawryłowski	Proc Wasiutyn cz	12						8		
Bielakow	Fedczycha Masiuczka	12						8		
	Za Kure y Furo							1	3	1
Wroblow	Hawryło Onuszt d. 1. ro	12						8		
	Za Kure y Ja Furo							1	3	1
Szczurow	Pusto 12 z Pomiaru		1		1	4	6	2	10	
	Za Trawę							1		
Na tych Przykopkach nad Łąkami w Lesie z Pomia			3		5	2	5	7	6	
Na Zastawoczu na Obszarze Dworskim z Pomia			1	6	3	4		3	24	
	11 Latus							91	16	2

Piwka na Łąkach na Zwana								
z Pomiaru Warchoły			10	3	4		3	1½
Piwka od Granicy Panyńskiey								
z Pomiaru			1	2½	3	0	3	19½
Klin na Płoskim nad Wuszeneem								
Pusty nie Orany.								
Dolina w Wuszenicach z Pomiaru					1	6		27.
Piwka za Rossoją z Pomiaru					1	10	6.	1 21.
Piwka na Rybincu z Pomiaru					7	6	7	15
Niwy Lesne do Pomiaru y								
Łąki do Zaxy co Rok bydz								
powinny. Role Ozime iako y Ja								
x wtym Roku po Ił. Radcemu								
rachowane. &c.								
Piwa Kozakowa od Jamic								
Jesc Tkaczy z Dwie Ł. w ze Sły		2.						
Jedko Kuchalik dwie Ł. w. ze Sły		2						
Jamze za Sadek							6.	
Piwa Łakajowa z Pomiaru			2	5	6	2	6	10
Jamze za Sadek							3	
Jamze za Trawę							1	15.
Piwa nad Prodyszkiem z Pomiaru			3	6	4.		7	15.
Jamze za Sagno trawę								15.
Piwki przy Jaeincu Niemcowskim								
w Łaszki Woyty Kowyżu Wdrogo w Zbor			2	1	7	5	9	15
Piwa Biesiadowa dziedzicz z Pomia			5	7	17	53	25	19.
Jamze na tey niwie za sadek					1		5.	
Jamze za Trawę pusty niwie							7.	
Piwa Bachowiza za Gospodarstwo								
Makarow z Pomiaru			2	6	2	4	4	25
Za Trawę Tamż							2	26.
Z 12 Latus							196	22.

Niwa Figlowa w Grabniku z Pomiaru		6	.	16			22		
Niwa druga Bachorowa.									
Hrynko Bachor Dziesytnik Sty	5.								
Bachorka Wdo: Komor d 1 robi	1.								
Tamze przy Osiadłosci Lyka Pan									
szczyzny Bachorowi reszta									
Pola ugorem lezy									
Niwa Pisancowa									
Wasyl Pisaniec przy osiadł od 1 robi	2½						1.		
Za Kure y Jaja								3	1.
Tamze z resty Pola z Pomiaru		5	4.	4	8		10		
Tamze za Sadek							1.		
Niwka Hałuncowa z Pomiaru		2		1	6		3	1	5.
Niwka Uhrynowa z Pomiaru				3	2		3	5.	
3 Niwka Bachorowa z Pomiaru		2	6	1			3	1	5.
Niwka Kopciakowa z Pomiaru				1			1.		
2 Niw. Hałuncowa.									
Jlko Hałuniec Dziesytnik Sty	2½								
Fedko Hałuniec przy Osia d 1 ro	2½						1.		
Tamze z reszty z Pomiaru		1	10	4	2		6.		
Tamze Za Sadek							1.		
Za Kure y Jaja								3	1.
Osiadłosc Uhrynichy Wdowy z									
Zniwek y Ogrodow z Pomiaru		1	6	2	6	6	4	10	
Tamze za Sadek							2		
Niwa na Skibowym.									
Wdowa Skibicha dzie 1 ro Sty	2½						1		
Jwan Masiuk dni 2 ro Sty	5						1.		
Tamze z reszty z Pomiaru		4.		10	6	10	15	15.	
Tamze za Sadek							1	4.	
Za Kure y Jaja								6	2
Niwa Tytłowa Sołtysom do									
Sołtystwa Stay 5 zagonow 7½									
Za ich co Huta Stoi nadanoreszto		1.		2			3.		
13. Latus							81	25	1.

Piwa Gizowa Fed. Ukry Dni 2. ro	5.					1.		
Reszta z Pomiarnu zły niwy		2	2	2	2	4	10.	
Za Kure y Jaja							31.	
Tamże na Kiszkuncowey		2	4	4		6	10.	
Piwa Konikowa y Jan Kowa								
Pawła Janko czynszu Stary	5					20		
Fedko Janko czynszu Stary	5					20.		
Łukasz Janko czynszu Stary	5					20		
Reszty z tey Niwy podług Pomiaru		1	6	2	2	3	20.	
Niwy w Horaju Zaczynaiące								
się od Niwy Pinsowey y cią								
gną się po Niwę Kościchową								
Które drogi zadaią do Huty.								
Czynią z Pomiaru		30	11	67	1.	90		
Piwa Kutlina pod Huty								
Oskiłosie ogulnie płaci						12		
Tamże Skobdziamie czy						2	7.	
Niwy od Nowey Huty Nowy na								
Sędziny y Zaczynaiące się								
y ciągną się po nad Lesem								
X Szyłu z Pomiaru 2)		10	3	14	9	2	25	9.
Jedko Janko dzien 1. ro: Stary	2½					1.		
Misko Jelisko przy Sus: Biel 1 dzn	2½					1.		
Wdowa Cay czycha Zagodka 1. ro								
Za Kure y Jaja							6½	
X Jem czyni z Pomiaru		3	1	12	1.	15	5	
Piwa Hrabczy Kowa nad Przejazd z Pom		3	4	2	1.	5	13.	
Tamże na Bebechowem z Pomia		4		1	2	5	6.	
Piwa Pawłowska z Pomiaru		6		4	6	10	11.	15.
14 Lactus						252	15	

Przy Osiadłosci Konfektowey Tenze z Pomia				4			4.	
Niwa Kosciowa Tenze przy Osia: za sadek							3	20.
Wdo: Halinicha z Ogroda d. 1. robi								
Jacko Kapinos dzien 1. ro ze Stry	2½						1.	
Andr Pijanica dzien 1. ro ze Stry	2½						1.	
Z Pomiaru między Lugami na Lipowi		8	2	16	8	8	25	19.
Za Kure y Jaja								62.
Na Drugiey Stronie Luha za Bro: dem Hruzkiem Niwy Znazwiska								
Wdo: Masiuczka z Ogroda d. 1. dond robi								
Jwan Kondrat z Ogroda d. 1. y z Polem	2½						1.	
Za Kure y Jaja Tenze								31.
Tamze reszty z Pomiaru		1		8	6		9	15.
Na Turczynowym Horble z Pomiaru				1	2		1	5.
Na Dubikowym z Pomiaru		1	2	2	6		3	20.
Niwa Masiukowa.								
Wasyl Czarny do rudy d. 1. robi z S:	2½						1.	
Wdowa Czarna do d. 1. robi S	2½						1.	
Za Kure y Jaja								62.
Tamze reszty z Pomiaru		4	10	10		15.	16	10.
Niwa Kobaczowa								
Andruch Petrucha Lesny do stu S	5.							
Tamze reszty z Pomiaru		2		4			6.	
Łąka Przy osiadłosci jego z Ogrod do stu S								
Niwa Rozkowa								
Olexa Rozko z Ogrodem do Pan Sty	5						1.	
Stefan Rozko przy osiadłosci Ogrod d. 1. ro:	1½						1	
Za Kure y Jaja								62
Tamze reszty z Pomiaru		1	8	4	2	10	6	25.
Tamze Łąka Mielnikow Leniow ciągnąca się od miedzy Semka Masiu: ka po Miedze Bielakowa								
Niwka Moszkowka z Pomiaru		1	4.	2	8		4.	
15. Latus.							88	17 1.

Niwa na Korpla Kowym z Pomiaru	1	10	1	0	4.	3	27.
Niwa Zarosłem z Pomiaru	6		1.			7.	
Niwa Rudnicza przy Osiadłości Rudy, Zie							
dnej Strony po miedzy Michnika, z							
drugiey po row, z trzeciey po miedze							
Jesmachowe, z czwartey po Stas. do Kontra							
Na Kacie Dutkowym y Mazurowym							
Koło osiadłości dwie z Pomiaru	7.	4	20	2	25.	30.	
Niwa Matuiasowa z Pomiaru		4.	7		10.	9	4.
Osiadłość Jacka Mazurka y Niwka za							
Cmentarzyk z Pomiaru	1	1	2	5	6	4	3
Niwka Pelcfachowa z Pomiaru		0	4	0.		9	14.
Na Chłop Kowych Niwkach y nad Dro							
gą z Pomiaru	2	6	3	2		5	20.
Niwa Zabrowska z Pomiaru	9	0	11		10.	21	20.
Nad Truscianym Zagonem z Pomiaru		6					15
Na Ruskowym przy granicy							
Andruch Kacz przy Osiadłości	2	4	3	2	4.	5	27.
Na Zasiecze y przy Osiadłościach							
nadobko.							
Oraszko Pecko [illegible] 1. no. ze Stay	2/32					1	
Za Jiure y Jaja							3 1.
Wasyl Paulkowczyszyn Dan ze St	2/4						
Reszta co się zostało od Komisy z Pomia		6	0		10	10	9
Pan Egiem y na Osiadło dawny z Pomia							
nu Ryłowie			2	4	13	3	19
Paweł Kowal za Grunty y Zremiesła						6.	
Mieszniey Lenie maią Młyn na Rzece							
w Gamicach o dnym Kamieniu,							
Którego wymiaru na Arendarza mia:							
dwie, trzecia na Michałkow, za co							
Kamienie y insze Recepta bydź od							
nich powinno Za nie Karmie Wiązza						15.	
16. Latt 3						129	11 1.

Ciż Mielnicy Lenie maią do tego Młyna Obszar Pola od Granice Radruzkiey za Jamicami z ktorey Podwod do Roku Dziesięć odbyć powinni omit to ale że niewyprawuią, za każde Podwode płacić powinni po Złł: 6. co rok do Jnwentarza . . 60

Ciż Mielnicy Siekierki w każdy Tydzień robić Trzydni powinni według dawnego Jnwentarza A 1690.

Andruch Tytusa Mielnik ma Młynek na Rzece tey co y Lenie, Wymiaru trzecią miarkę bierze a dwie na Arędarza isc powinno Zaniekarmienie Wieprza y Powoz Płaci co rok . 30.

Siekierki na Tydzień robi Dzień ieden.

Mielnicy Biesagowie wyprawuią Dragana na usługę do Rudy ktorzy Płacywali czynszu Złło: Osmdziesiąt, teraz wytrąca się na Dragana Złł 50 reszte płacą za Powoz y Zaniekarmienie Wieprza . 30

Mielnik Onuszko Rudzienski ma Niwę tamże do Młyna y płaci co Rocznie do Jnwentarza 30.

Siekierke odbywa do Rudy do naprawy Statkow.

Roman Prus Prawnik ma Niwę Chobotową za Przywilejem N: K: K: podług Prawa Płacywał p. 8 aże ma do dana Łąkę według Konsensu poznieyszego płaci do Jnwentarza 12

Łąki ktore nienależą do Cwierci.

Łąka na Zydaczowie mała Pańska Juchim . . 8.

Łąka na Berezowym na Zwana Korcz Cwierć 5. za Sołtyską ktorą mieli na Zbinach gdzie Huta postawiona tyle nadano toiest Cwierci 3. y Zagonow 2. Sołtysom do Prawa. Areszte do Jnwentarza Cwierc 1. Zago 10 Zapłacono . . 5 16.

Łąka Kruhta Hnat Młodowiec z Baszni . . . 10.

17. Latus. . 185. 16.

Sałaszyk Olenin Dmuter Prociow y Dudkowie	6	
Z Łąki Mochnaczki Jwan Łoyko z drugiemi	5	20
Łąka Ławrysowa Roman Prus z drugiemi	7	15.
Łąka Turowska Stefan Popowicz	12	
Łąka Woytykowa Fedko Giedz	8.	
Łąka na Zbinach Cwierci 3 Zago: 2 od Sołtysow w zamian Warchoły	4	23
Z Łąk ktore po pod Niwy rozne są iakotez y zosobliwszych czertezow nie są wpisane pod Niwami iako insze podług taxy Przysięznych czynią do Jnwentarza	84	23
Z Sadkow z Pustek cwiertnych y gdzie nie ktorych Niw co się nie wpisało przyniwal	20	10.
Paweł Stelmach z Rzemiesła	8	
Tkacze Andruch Tkacz		
Wawrzek Tkacz		
18. Latus.	157.	

Wieś Dziewięcierz ma w sobie Gościerci M. 15 z Kr: zdey Osiadłey płacą czynszu Bu Drobnego 6 groszy 12 Gurowego Zł. Dwa, Kure iedne Gay Pięć czynszu z Krzniczego z całey Gościerci złotych 4. Powinnosci robocizn widzicie w Inwentarzu 1739.

		Oko Łąg	Rżine Ka	Rżine Łąg	Jare Ka	Jare Łąg	Czynsz Złł.	Czynsz Gro
Gu: Kosidłowa	Janko Dobosz ws ro	3						10
	Wasyl Goray wrd	6						10
	Wadrzek Brzoskowski cz	3					6	
	u Drugg Pusto 6. z Domia			½	2	1	1	22½
	Za Kure y Jaja							4
Gu: Pluszowska	Wdowa Zuczyna wrd ro	3						9
	Bartko Skrzech cz	3					6	
	Wasyl Parnezary Gnrd po drodze do Rzemiesła dzley do Lb.							
	Pusto 6. u Dnr: 9 z Domia		2		2	6	3	27
	Za Traue							6
	Za Kure y Jaja							1
Gu: Mazurowska	Semko Martynow wrd ro	3						10
	Siecko Martynow ws ro	3						10
	Andr Martynow wrd ro	3						10
	Jacke Tur ws ro	3						10
	u Drugg Semko Martynow cz	3					5	
	Andr Martynow	3					5	
	Za Kure y Jaja	1						9
Gu: Kwiatkowska	Jacko Tur cz	3					5	
	Anye Matura do Aopi ro	3						10
	Senze cz ws	6					12	
	Za Kure y Jaja							2
Gościerc	Anye Szarko wrd: ro	3						9
	Senze w Dnyu cz: Pan:						5	
	1. Latus.						56	4½

Gogalewska								
	Jan Barko wś . zo	3						10.
	Ste. Matura do Kopy zo	3						10
	Andr. Matura czyn.	3					15	
	Za Kure y Jaja							5.
Mackowska								
	Aryc. Fortal wś . zo	3						10
	Stanże czyn wś	3					6	
	Ste. Starko mied czyn	6					6	
	w Dnyu Pusto 6 z Bonia		1	7	2	6	3	3
	Za Kure y Jaja							2
Wasyl Kowska	Do Kopy do Kontra	12						
Gdańska	Do Kopy do Kontra	12						
Wasyl Bohusz wś . zo		3						10
Stanże wś czyn		3					6	
Ste. Garncarz Bohusz bez								
Ogrodu po mostku							5.	
Lenze do Zgromadzenia po								
Drodze y Placiu								
Dan. Sto. Bohusz bez ogrodu		6					5.	
Lenze Ogrod poprzez Dorzemasto								
Macko Kowal stanął do zgromadzenia Ogrod po drodze								
Pusto 6 w Dniu 10 z Bonia			4		12	2	12	3
Za Kure y Jaja								2
Kaczmarska do Kopy za Kontra		12						
Wasyl Rybucha wś . zo		3						10.
Lenze czyn w Dnyu		3					5.	
Pusto wsie 9 z Bonami			7	4	10	3	3	27.
Za Kure y Jaja								2
Franek Dzierzanowski wś		6					5.	
Jozef Falerski mied czyn		6					6	
w Dniu Pusto 12 z Bonia			1	10	2	10	3	27
Za Krowy do Jaskowey								9
	: a. Latus						105	20.

W Jurowszczyźnie.	Danko Radziuk uxor	3								10	
	Jenze czynszowy	3								5	
	Andr Niemiak uxor	3								10	
	Jenze czyn wdowy	2								5	
	Jenze kuchmistrz czyn	3								3	
	Danko Radziuk uxor	3								3	
	Pusto w Dwie 6. z Komorami			1		2				2	12
	Za Kure y Jaja										4
W Kulczakowszczyźnie.	Dacko Goray uxor czyn	6								15	
	Michaßko Matanczuk Rzesp	3									
	Lesko Petrysk uxor	3								10	
	w Dwie Jenze czyn Karl	3								5	
	Hryc Dziki czyn	3								5	
	Jenze z robi Dzien	3								10	
	Za Kure y Jaja										4
W Goraiowszczyźnie.	Hryc Jurez uxor	3								10	
	Anje Goray ws	3								6	
	Wawrzek Hc Siemiakowy	3								10	
	Hryc Goray uxor	3								10	
	w Dwie Jenze czyn Karl	3								5	
	Jesko Gur czyn	3								5	
	Za Kure y Jaja										4
W Kremiankowszczyźnie.	Petro Burzan czyn ws	3								6	
	Wasyl Kaszian uxor	3								10	
	Jenze czyn wdowy	3								3	
	w Dwie Jenze czyn Karl	3								5	
	Pusto 3. w Dwie 6 z Komor			1	2	1		3		2	9
	Za Kure y Jaja										2
W Dubrowszczyźnie.	Iwan Junko czyn ws	3								15	10
	Jenze czyn w Mosdz	3								12	
	Tymko Szczury uxor	3									10
	Pusto wsk 3. z Komor			1		2				2	12
	Z Latus.					1				111	19

Kuttarek Zagrodnik.	Grzesko Kocur z Barczy	w.	3								15.		
	Jenze czy	ws	3								6		
	Wasyl Matuska	ws	ro	3								10	
	Jenze czy	a ws.	3								6		
	Wasyl Bzik	ws	ro	3								10	
	Jenze czyn	ws		3							6		
	Hryc Luz	ws	ro	3								10	
	Andr Luz	ws	cz	3							12	10.	
	Za Kure y Jaja											10.	
Kuttarek Zagrodnik.	Hryc Piastkowy	ws	ro	3								10	
	Jenze czy	ws		3							6		
	Jwan Luz	ws	ro	3								10	
	Jenze czy	ws		3							6		
	Wdowa Nagbecka	ws	ro	3								10	
	Jaz Krzyz	ws		3							6		
	Jwan Bohusz z Wrzydow			3							6		
	Jenze czy	ws		3							6		
	Za Kure y Jaja											0	
Kapytonowska	Hryc Luz romar	ro		3								10	
	Jenze czy	ws		3							6		
	Wasyl Luz	ws	romar	3								10	
	Jenze czyn	ws		3							6		
	Za Kure y Jaja											11.	
Kapytonowska	Hasko Bohuszka Zagrod	d	1	ro									
	Hryc Borczak Oberbyda			6							5		
	Hasko Luz	uredne		ro	3							10	
	Jenze czyn	ws		3							6		
	Dmyter Jenze czy			3							5		
	Rusto 6. z Bobmanu						6		1.			19	1½
	Za Kure y Jaja											2.	
Dzierzi	Jwan Bohusz z rudy	ro		3								10	
	Jenze czyn	ws		3							6		
	4 Latu 3										117	1	1½

| | | |

Czuryckiego	Iwan Stych ws. xo	3						10	
	Jenzec ws.	6					12		
	Za Kure y Jaja							6	
Ks. Kapicenska	Chlusicha Wdr. 2 l. xo	3						10	
	Za Inye	3					3		
	Ted. Sekat dolard xo	3						10	
	Jenzec ws.	3					6		
	Iwan Chlusc Syn	3					6		
	Za Kure y Jaja							2	
Ks. Adamowska	Iwan Sekat ws. xo	3						10	
	Jenzec ws.	3					6		
	Inye Sotan wdr xo	6						10	
	u Swoy Iwan Cubot	6					6		
	Za Kure y Jaja							2	
Ks. Ulanowska	Andr Jenko ws.	3						10	
	Jenzec	3					6		
	Pusto 6 l z Komia		10	4	5		3	19	1/2
	Za Krawe							12	
	Za Kure y Jaja							2	
Ks. Kapicenska	Iwan y Jenko Matczn	3						10	
	Pusto 9 z Komia		2	5	3		5	21	
	Za Krawe							12	
	Za Kure y Jaja							2	
Ks. Sapiewski	Do Cerkwie Poszuł	24					2		
Ks. Stuzenska	Wasyl Lukow xo	3						10	
	Pusto 9 z Komia		5	3	6		2	10	
	Za Krawe						1	15	
	Za Kure y Jaja							2	
	Andr Sribny Parne								
	do Rzesnie Sta l. w Dr								
Cariere.	Stranko Lukow xo	3						10	
	Pusto 9 z Komia		2	2	4	1	4	5	13 1/2
	Z Latus							72	23

Łany Łowa	Za Trawe							2	2
	Za Kure y Jaja								2
w Rychwinie	Ped Jakow we Dz. roku	3					1	5	10
	Panke Rychwicka bro	3							10
	Pusto. we b. z Domia	2	1		0	4	2		
	Za Trawe								10
	Za Kure y Jaja								4
	Hawrylo Rychwicka cz	3						12	10
	Pusto. g. z Domia we		1	10	3	0	1	4	12
	Za Trawe						1	1	4
	Za Kure y Jaja								2
	Tymko Bilkur Ogrod								
	po Gore do Rzemies.a Gor								
	Luc Mulnika d. 1 bro	3							10
	Anna Ostak Dzwon	3							
	Ped: Manczuk do dy	3							10
	Jwan Nęczaja Pusto	6							
	Jwan Zyc Olaboc cz	3						6	
	Andr Nęczaja cz	3						6	
	Any f. Jo was Chrusz	6						15	
	Pusto 21. z Domia		5	2	10		0	13	
	Za Trawe						1	2	17
	Za Kure y Jaja								4
Włóka do Tego Łanu	Semko Matura Rzyosia:								
	Dosci swoiey ma Okay cz	5						12	10
	Jenze resty d. Jak				1	6			27
	Ped: Barko przy osiadło								
	sci Chwoiey ma w mierze								
	rzep Pola Sta. Mic. Ocz	5						20	
	Woyc. Dudycz przy ta								
	cie Panskie po trzesnie								
	y mierze ma Sta. mic cz	5						12	10
	7. Latus							119	0

Tamże	w Lipniczku Łomany Sznurę			10	4.		6	12
Petro Krol	Ogunie Płaci co rok czyżeby	5					15.	
Tenże	z resty co rok płaci		2	6.			3.	
Tamże	Andr Martynow zniwki				6.			9.

Zagrody.

Stryniowska	Wdowa Maryna d 1. ro.	3						
	Wdowa Jakubicha d 1. ro	3						
Mysliwcowa	Kuba Ryduszyn Polny	6						
Jeslina	Marcinicha Wdowa czy	3					3	
	Jusko Parobek czy	3					3.	
Małanczukowa	Semko Małanczuk Lesny	6.						
Pichurowska	Jwan Łukow dni 2. ro	6.						
	że w tey Zagro: tylko Stay 2 a reszte co rok z niwy wytrąca należy Stay 3.							

Obszar Panski od Prusia za Kowalowy Niwa

Anton Tarabalski nowo osiadły ma wydzielonego Pola wszystkie z Nowiną przy osiadłości		7					20.	
Wasyl Roszkocz na Niwce Kowalowey płaci czyn co rok ze Stey		2½					10.	
Strynko Dacko nowo osiadły ma Pola wymierzonego Wielkich Stay		12/8					30.	
Tamże z resty Pola y Zniwek z Lasku od Prusia z Pomiał			4	6	23	10.	19	21.
	8. Latus						110	12.

Item z	Rozzaru Dworskiego od							
	Pohylicza y od Oszonkiewom	442	1	112	3	20	122	7 1/2
Jasko Hers	dya z Niwki w Swoiey							
	Rozzarze w Laszku do Ogulnik							
	czyn: Sta 1. Zy 6. z Pomian 1.							
	y Bond We rusi z Placi czy	24					60	
Iwan Pulatk	star na wydzielonego							
	Pola Stay 4. na Rozzarze przez dwo:							
	sie Stay przy miedzy Popadyi Lesami							
	Draczkiewicz od Oszonki z Ktorych							
	Stay co rocznie placi penzine						2.	
Popadyta	Wdowa Jeremiey Rzeliewicza							
	z Pohylicza trzyma Niwe w Rozzarze w							
	Ktorey Stay 2 do Zywocien za Kozsel							
	w Pohane Zielinskiego Kommissarza							
	a nadana od Stey Starosty Lubar: od							
	z Ktorey naznaczonego czynszu							4.
Niwa	Rozzarowa do Ogulnego							
	czynszu Wysmierzonego							
	Andruch Dmuthyk wielki Stay			3	10		7	20
	Hawrylo Lyc Rozaniec Stay			2	1/2		5	
	Wasyl Sowicz wielkich Stay	1		1	9		3	15
	Maltusia Rozan nie dostanko			1	6		2	21
	Jacko Rozan Stan Zmary 2	2	7	5	6		6	3
Niwki za	Rozzarowa Niwa Zatey							
	nuyace sie od Gradtosci Andru:							
	Dmutryka Ktore Zmarym Zmu							
	rem mierzi sie z Pomiarem	1		11	2		30	
Niwka	Mara wlowa Zmarym							
	Zmurem mierzy sie z Pomiarem			6	6		2	6
Tamze	Niwka Bohuszowa z Pomiarem				2	6	1	15.
	9. Latu 3.						173	1 1/2

	Złr	Jare			
Wica Makowa z Pomiana		4		2	12
Przykopki przeciw Zagrod y. Cwierci Gromadzkich Ktore Całem Znuzem mierzyć się Powinny.					
Przykopek na Zagrodach z Pomiana	1 6	1 10		2	27
Przykopek Kostkow na Cwierci z Pomia	1 6	6		2	3
Przykopek na Cwierci Liturinowskiey z Pomia		0			12
Przykopek na Cwier: Mazurowskiey z Pomia	1 6	4 7		4	16 ½
Przykopek na Cw: Kusnierzow: z Pomia		5		3	
Przykopek na Cw: Bogalinej z Pomia	1	6 3		4	20 ½
Przykopek na Cw: Machowskiey z Pomia	6	4		3	
Przykopek Na Cwier Wasylkow: } Te rozebrane					
Przykopek na Cwier: Cęgarskiey } do wyschłe:					
Przykopek na Pull: Woźnakowskie z Pomia		3 10		2	9
Przykopek na Cwier Kaczmarskiey z Pomia		2			3
Przykopek na Cw: Junowskiey z Pomia		4			6
Przykopek Stępniowski z Pomiana		2			3
Przykopek Kolczakow z Pomiana		10			15
Przykopek na Cw: Gonajow z Pomiana		2			3
Przykopek na Cw: Tuzowey z Pomiana		2			3
Przykopek na Pull: Lazarowski z Pomia		1 1			19 ½
Przykopek na Pull: Potabatowski z Pomia		7			10 ½
Przykopek na Cw: Brzeskowskiey z Pomia		1			10
Przykopek na Cw: Dobraniowskiey z Pomia	6				10
Przykopek na Cw: Sochaniowskiey z Pomia		6			9
Przykopek na Pull: Mykałowskim z Pomia		1 5			25 ½
Przykopek na Pull: Olczyszyny z Pomiana		10			15
Przykopek na Cw: Karpienski z Pomia	4	3			16 ½
Przykopek na Cw: Upierowskiey z Pomia		6			9
10. Latus.				31	12

	Orim		Jare			
Niwa Czarnijowa u Gnayowa pod Dąbro						
wczami Łomany Sznurc mierzy się z Łom			9	0	5	24.
Niwa Srihurowa nad Jazwinami Ło						
many m Sznurem mierzyć się Powin						
na Kaska Srihurka z Łomiana	2		3		4	0.
Niwka Wołczyszyna Łom Sznurem						
mierzy się z Pomiana	2	1	4	2	4	27.
Niwka Osiakowa Łomi z Pomiaru			2	1	1	7½
Dział Matry pod Sznur Łomany z Pomia			0	6	5	3.
Niwa Fedorowa						
Michałko Jurko Woyt do Stuzby Kr 5.						
Tenże Szyszulc Stay Kr 3					0	
Za Fedorowe Niwa z Pomiaru			2		1	6.
Niwa na Dziwach						
Misko Hyr do Kanzel od 1. roboty 2						9.
Tamże z Pomiaru			12		7	6
Niwka pod Statuina Jur y Jurko			2	6	1	15.
Niwka Zanfowa z Pomiaru			1	0	1	
Na Dziale Woznym Łomany m Sznu						
rem Mierzy się z Pomiaru	7	2	34	1	29	14.
Niwa Gwana Łuki Semuz do Kanzly						
Emy Stay Wielkich dony	3					9.
Za Kure y Jayce						1.
Tenże z Pomiaru	2		9	10.	0	9.
Niwka Petra Rydłuchy z Pomiaru	1		10		7	6
Niwka Janka Rydłuchy Łoma Kop z Pomia			2	6	1	15.
Kąt Litwinow Kryć Jurko Kopan Nowa			4		2	12.
Tamże Stare niwy Proste Sznurem			3	10.	2	9.
Na Jarach Niwka Nowa Lasko Zobot						9.
Kopan na Dunaycu z Pomiaru	3		21	10.	16	21.
Tamże Stare Nidy puty! iako Krzymiarch						
się Kończy Laska Zobota Kore cały						
Sznurem mierzy się z Pomiaru			5	2	3	3.
II. Latus					111.	19.

	Szime		Zare		Czynsz	
Na Lipce Niwki Nowe Łomanem Sznurem mierzą się z Pomiaru			9	3	5	16
Działek Drugi mały od Granice Wierzchrzity Łomał Sznur mierzony z Pomia	8		18	8	20	24
Przykopki koło Łanu na Dunaycu Proste Sznurem mierzone z Pomiaru	2		9		7	24
Niwe Ryduszyne Stay P. 12 Czerey z Jamic za Prawem trzymaią z ktorey Płacą czynsz						10
w Lasku Tymko Czorniey ogulnie płaci					1	15
Łaki procz Cwierci						
w Lasku koło Panskiego Łanu Fed: Matura						10
Pod Borem ku Prusku Andr Snihur					1	
Dolina Bołotynska Wasyl Bohusz						10
w Łozach ku Potylicza w Pastwisku Dołhaniowska Hryc y Michałko Czorniey					1	14
Stankowa Dolina Gułaki					2	
Misliwcowa Dolina do Czynszu Skroznego Matura						
Na Soroczym Łoziu Jacko Tuz z drugiemi					1	15
Pod Słotwiną na Gorajowey za Trawę					1	6
Niwka Zarylowa w Lesie za Trawę Junki					3	
Na Budach Jwan Styk za Trawę					1	4
Niwka Cybulina Andr Junko						12
Pastewnik na Panskim Wdowa Raczycha						15
w Słotwinie na Bohuszowę za Trawę					1	1
Na Panskim Łanie Jacko Tuz					2	
Na Hruzkim w Lesie Hrynko Łukow						6
w Słotwinie Niwek 9. za Trawę					9	29
w Czarny Łęgu do Łanu przypisane ponie wasz do Łanu należy						
Pod Deberką zorano do Pomiaru idzie						
12. Latus					62	1

	Złł.	Gro
Na Gorkach od Prusia Hryc Piaskowy		6
Garnczarze Czynszownicy.		
Hawryło Jwankow	15	
Fedko Bohusz	15	
Wasyl Jwankow	7	15
Danko Bohusz	10	
Andruch Snihur	15	
Tymko Snihur	15	
Macko Dobrostanski	8	
Garnczarze Potyliccy za Gline z Gor Dziewięcierskich	50	
Stronki od Owiec Doynych Ł 191 agro: 10 iedna	63	20
Młynarz Luc ma do Młyna w Łanie Gromadzkiem Zagonow 3. z ktorych odbywa na Tydzien Siekierki dzien ieden, Wymiaru bierze miarke trzecią, a dwie Urzędarz, naprawa koło Młyna wszelka ma być od niego sporządzana, Stawek przytym Młynie niedawno Zastawiony.		
Stawek drugi na tey Wodzie poniżey od Wierzchraty w Roku 1756. Zastawiony y Młyn nowo wystawiony do ktorego przydano za Mielnika Semka Szupra, ktoremu dopiero 3. Zagony dano w Pułk: Jlczynskim do dalszey decyzyi		
Tkacze Jasko Kornaga		
Jozef Fajorski		
Andr Dmitryk		
Pawło Gulak		
13. Latus.	199	11

Miasto Potylicz.

	Złł.	Gro
Mieszczanie Czynszu Rocznego z Placow y Ogrodow płacą	62.	
Zydzi z Domow tak w Rynku iako y po ulicach ile ich iest składaią się proporcionalnie y płacą iednakowo co Rocznie	52.	
Rzeznik Zyd znayduię się ieden płaci Kłocowego	15.	
Kowal z Rzemiesła ratione Lasu płaci co Rocznie	6.	
Ganczarze Potyliccy lub ich więcey lub mniey procz Złł. 50. do Jnwentarza Dziewięcierskiego płacą co Rocznie	0.	
Ciż Ganczarze na potrzebe Zamkową oddać powinni Naczynia Garkow polewanych wielkich, y małych, Tyglow, y Rynek Kop Sześć lub Kafli. Do nabiału na Folwarki Garkow wielkich Kop trzy Kafli zielonych Kop Sześć y piec postawić we trzy lata ieden Ktory z nich, gdzie roskażą bez płatni.		
Łanow z Założenia tego Miasta bywało Sto Dziewietnaście Lecz przez Rewizyą WW PP. Kommisarzow Mierickiego y Jwanickiego przez Seymik Woiewodztwa Bełskiego circa Annum 1722. Redukowano Łanow Dwadzieścia.		
Osiadłość tego Miasta y Puste Place widzieć w dawnieyszym Jnwentarzu Ani 1739.		
1. Latus	143.	

Elekcya Burmistrzow od Zamku dependowac powinna o Srodoposciu

Notandum Pole kupione na Skarb. przez W. Jmsci Pana Zielinskiego Kommissarza za Złł. Pol. R. y Pana Malawskiego w Potyliczu ktorego iest stay z Osiadłosią y Łąką R. To Pole nadane do Arędy Potylickiey Arędarz trzyma do kontraktu

Wieś Prusie ma w Sobie Cwier: N 35. z Kazdey Osiadłey płacą czynszyku Drobnego Groszy 24. Furowego Złł: 2. Kure iedne Jay 5. Czynszu zkroznego należałoby Złł: 24. ale że Pola pozarastały dlatego niepłacą, tylko do Pomiaru Cwierci Puste idą Robocizny takie iako w Dziewięcierzu.

		Grzędy	Ozime		Jare		Grzędy	czynsz	
			Sta	Zgo	Sta	Zgo		Złł	Gro
Pułk: Mielniczy	Do Młyna Prusienskiego	24.							
Cw Wołczyszyna	Do Arędy Prusienski	12							
Cw Ryduszyna		12							
Cw Sydorcowa		12							
Cw: Hawrytowska	Panko Tymczyna do Arędy ro	3							18.
	Pusto 9. z Pomiaru			6	3	4.		2	18.
	Za Trawę us							2	28.
	Za Kure y Jaja								2.
Cw Kiszowa	Pusto 12 z Pomiaru		1	9.	2	6	2	3	24.
	Tra: do Arędy Potylickiey pod Okny								
	Za Tra: na Przydatkach							1	20.
Cw Koszelowa	Kosc Goray do Arędy ro	3							18.
	Pusto 9 z Pomiaru		1.	2	1		4.	2	12.
	Tra: do Arędy: Potylic: pod Okny a								
	Za Trawę na Przydat							2	15.
	Za Kure y Jaja								2.
Cw Kohutowa	Pusto 12. z Pomiaru			2	1	4.		1.	
	Tra: do Arędy: Potylickiey pod Okny								
	Za Tra: na Przydatkach							1.	
Cwierc	Stecko Meniok do Arędy d 1. ro	3							18
	Tenze czyn za drugi dzień							5.	
	1. Latus.							24	25

Zeliskowa	Pusto q. z Pomiaru		1		2		2	2	18.
	Za Trawę na Przydat							1	15.
	Za Kure y Jaja								2
Cw: Juskowa	Stecko Baran czy	3.						10	18
	Pusto q. z Pomiaru			6	1.			1	6.
	Za Trawę							1	20.
Cw Kurytowska	Pusto 12								
Cw: Paszkowa	Pusto 12 } z Pomiaru		1	2	5	6		4	21.
Cw: Femina	Pusto 12								
	Za Trawę							1	15.
Cw Tymina	Jwan Satu do Arę d 1 ro	3							18.
	Tenże czy							5.	
	Pusto q. z Pomiaru				2		4.	1	12
	Za Trawę							1.	
	Za Kure y Jaja								2
Cw: Pohorytkowa	Wasyl Czujowski czy	3						10	18.
	Pusto q. z Pomiaru				2	3	2	1	16 1/2
	Za Trawę							1.	18.
Cw Lohynowa	Pusto 12								
Cw Kaczmarska	Pusto 12 } z Pomiaru		1		3	5	2	3	13 1/2
Cw Hordyjowska	Pusto 12								
	Tra: na Dwor Koszy pod Okoy								
2 Cw Dubanowska	Pusto 12								
Cw Senkowa	Pusto 12 } Z Pomiaru		1	6	5	10	3	5	18
Cw Lobkowska	Pusto 12								
1 Cw Mytkowska	Pusto 12								
	Tra: na Dwor Koszę								
	Za Trawę na Przydat							1	15.
Cwierc	Jwan Sydor do Arędro	3							18
	Tenże czy							5.	
	Wdo Dziurczycha d 1 ro	3							18
	2. Latus							62	12.

Starodubowa	Wdo: Dziurczycha czy								5.	
	Pusto 6. z Pomiaru			3	2	5.		1	22	1½
	Za Trawę							3	6	
	Za Kure y Jaja								2	
Cw. Mrygłodowa	Pusto 12 } z Pomiaru					3			4	1½
Cw: Hryniczowa	Pusto 12 }									
	Za Trawę							4	20.	
Cw. Gieletyna	Sołtysom do Sołtyst	6								
	Pusto 6. z Pomia				1				10.	
	Za Trawę								20.	
Cw: Kostyszyna.	Sołtysom do Sołtys	12								
Cw: Łanowa	Fed: Samuyło do Arędz 1.	3							10	
	Tenże czy							5		
	Pusto 9. z Pomia			2	2		2	1	10	
	Za Trawę							2		
	Za Kure y Jaja								2	
Ktt. Sołtyski	Do sołtystwa Sołtysó	24.								
Cw: Cerkiwna	Do Cerkwie Posiąt	12						2		
Cw: Kuleszyna	Do Cerkwie za Pensé	12								
Cw. Czernikowa	Michałko Jaremowczy	3						10	10	
	Jwan Jaremo Polny	3								
	Pusto 6 z Pomia				2		5.	1	21	
	Za Trawę							1	10.	
Cw: Borowcowa	Do Sołtystwa	6								
	Stefan Gnap do A. d 1	3							10	
	Tenże							5.		
	Pusto 3 z Pomia			3	1		2	1	3	
	Za Trawę								24.	
	Za Kure y Jaja								2	
	3. Latus.							40	25.	

Zacrody

Mielnicza do Młyna Tuszen	12							
Wołczyzyna Pusto	12							
Sydorczyna Pusto	12							
Grzeszkowa Pusto	12							
Rudyszyna Pusto	12	Z Komiana			3	4	2	
Serdcyna Pusto	12							
Mytkowska Pusto	12							
Horbyszczo Pusto	12							
Wierzchowiny nad Stawem								
Stefan Gnap								20.
Iwan Szarko							2	
Sidko Matanczuk							2	
Dmuter Sołtys z Potyloza							1	
w Końcu Stawu Michałko Jaremko							1	10.
Maczar w Sadowskiej								
Niwa za Juskowe Jore	z Komiana		1	0	3	2	2	
Niwka w Lesie Zagrzda								
Niwka od Granicze Cheżliskiey					1			10
z Sadkowa potuc Dasi Bzyszczi							7	25
Stronki od Cuiec daią 13. ag 10							4	10.
Anyc Hatan Mielnicki z Kamienia								
Jasnego Zaniechami Wieprza							15.	

Wies Brzusno ma w Sobie Cwierci N: 64. z Kazdey Osiadłey płacą czynszyku drobnego Złł: ieden Furowego Groszy Dwadziescia osm Kure iedne iay pięć Czynszu zkroznego z Cwierci całey Złł: Szesenascie, z Niw Zas Cwiertnych Osobnego czynszu Złotych Osm.

Cw. Filowska.	Hrynko Basnianin ro	6							29	
	Jwan Ochab z Brate ro	6							29	
	Za Kure y Jaja								8.	
Cw. Hrabcowa	Hrabczy: Michalcz ro	6							29.	
	Semko Hrabel ro	6							29	
	Za Kure y Jaja								8.	
Cw. Hutnicza	Do Arędy Hucienski	12								
Cw. Jwaszkowa	Wdo: Basnianę z Turcz ro	6							29.	
	Jlko Hrycow z Adamow	6							29.	
	Za Kure y Jaja								8.	
Pułk: Prymienski	Jwa Gałagu z Lesku	6								
	Wasil Olexyn Wolyt	6								
	Tymko Chmiel ro	6							29.	
	Dmitro Chmiel ro	6							29	
	Za Kure y Jaja								8.	
Andruszczyna Cw:	Jwan Dus z Synem ro	6							29	
	Lesko Płachytka ro	6							29.	
	Za Kure y Jaja								8.	
Pułk: Danilkowski	Hrabczycha Jackowa ro	6							29.	
	Petro Kostyk d 1½ ro	3							14	1½
	Pusto 15. z Pomia				7	6	3	4	24.	
	Za Kure y Jaja								6.	
	1. Latus							17	13	1½

Cwierci. Puste.										
Haniowska	12									
Szulowska	12									
Muryniowska	12									
Onuszczyna	12									
Szyczakowska	12									
Jwaszkowska	12									
Pliszczyna	12	z Pomiaru	8	11	90	3	18	66	19	1½
Kurgłowska	12									
P. Mielniczyn	24.									
Kosciuczyna	12									
Borowcowa	12									
Gałaguzowa	12									
P. Bekizyn	24.									
Zubaczowska Cw:	Do Młyna Brusienk	6.								
	Petro Gałaguz ro	3							14	1½
	Pusto 3. z Pomia		1.		2			2	12	
	Za Kure y Jaja								2	
Cw. Dutkowa	Jwan Kosciuk ro	6							29	
	Lesko Kosciuk ro	6							29.	
	Za Kure y Jaja								8.	
Szumczakowa Cw:	Jacko Lubycki ro	6							29	
	Michałko Lubycki ro	6							29.	
	Za Kure y Jaja								8.	
Jan Stary	Sołtysom do Sołtyst:	15.								
	Stefan Je ro	6							29	
	Andr y Stefa Wasylkow ro	6							29.	
	Michałko Pawluszyn ro	6							29.	
	Pawło Wasylkow ro	3							14.	1½
	Wasyl Sołtys z drugie	3						4.		
	2. Latus							81	11	1½

Sołtyski	Pusto 9. z Pomiaru		1	5	2	10		3	12
	Za Kure y Jaja								14.
Cw: Petryczat	Sołtysom do Sołtystwa	6							
	Roman Ben ro	6							29
	Za Kure y Jaja								4.
Cw: Szachowa	Michałko Kowal ro	6							29
	Sołtysom do Sołtystwa	3							
	Jacko Ben ro	3							14½
	Za Kure y Jaja								6
Cw Kanina	Sołtysom do Sołtystwa	12							
Cw Procowska	Sołtysom do Sołtystwa	12							
Cw: Wasiutyna	Fedko Orecha ro	3							14½
	Andr Orecha ro	3							14½
	Pusto 6. z Pomiaru			6	2	4		2	
	Za Kure y Jaja								4.
Cw: Lewczyszyna	Do Arędy Brusiew	12							
Cw Huczkowa		12							
Cw: Pyrkaniowska		12							
Cw Dzumowa	Do Arędy Hucieńskiej	12							
Cw Tyszkowa		12							
Cw Muryniowska		12							
Chimczakowa Cw:	Jwan Zaiac ro	6							29.
	Pusto 6. z Pomiaru		2	10	3	5		5	13½
	Za Kure y Jaja								4.
Cw: Sydorcowa	Pusto 12 z Pomiaru		3	11	10	10		11	6
Cw: Czepizanska	Pusto. 12								
Cw: Muryczowska	Pusto 12								
	3. Latus							27	14.

P. Klubikowski	Pusto 24.	z Pomiaru		11.	3.	58	7.	10.	49	19 1/2
Cw. Gładkiego	Pusto 12									
Cw. Bilanowska	Pusto 12									
P. Kozubalow	Pusto 24.									
Cw. Tuchajowska	Pusto 12									
Cw. Kaczmarska	Pusto 12									
Cw. Chomaniowska	Do Cerkwie		12							
Cw. Weliczkowa	Do Cerkwie Poswiętnego		12						2.	
Cw. Gułajowska	Do Cerkwie		12							
Cw. Rymusiowska	Pusto 12	z Pomiaru		3	1.	8	10		9.	
Cw. Bielanowska	Pusto 12									
Cw. Jaremkowska	Pusto 12									
Cw. Kuzmiczowska	Jwan Chomin ro		6							29.
	Jwan Fech czy		6						12	
	Za Kure y Jaja									4.
Cw. Kudrykowska	Hryc Chomin ro		6							29.
	Pusto 6 z Pomiaru					6	4.		3	24
	Za Kure y Jaja									4.
Cw. Kuzmiczowska	Fedko Chapczak ro		6							29
	Lesko Chomin ro		6							29.
	Za Kure y Jaja									8.
	Niwy Cwiertne.									
Cw. Dołhaniowska	Pusto 12	z Pomiaru		2	1.	3	1	9.	5	7 1/2
Cw. Bielanowska	Pusto 12									
Cw. Fechowa	Sochaniom do Dragana		12							
Cw. Popowska	Do Cerkwie		12							
Cw. Jaremkowska	Woytko Zięc Sochaniow Stay 3		6							14 1/2
	Tenze z reszty						11			16 1/2
	Tenze czy		6						4.	
	Za Kure y Jaja									2
	4. Latus.								91	6

Cw. Hutnicza	Do Arędy Hucienskiey	12								
Cw. Gładkiego	Petro. Kołodka czyn	12						10.		
Cw. Szumczakowa	Pusto 12 z Pomiaru				3	6		2	3	
Cw. Chmielowska	Do Cerkwie	12								
Cw. Krechowcowa	Do Woytowstwa Brusienk	12								
Cw. Huczkowa	Pusto 12. z Pomiaru				3	3		1	20	1½
Cw. Dołhaniowska	Do Woytowstwa	6								
	Pusto 6. z Pomiaru		1	10		4.		2	12	
Cw. Romanczowska	Pusto 12 } z Pomiaru		3	0.	3	1.		6	7	1½
Cw. Wołczkowa	Pusto 12. }									
Cw. Do	Woytowstwa Brusienskiey	12								
Cw. Zubaczowska	Jwan Zaiac do wyz.	6								
	Pusto 6. z Pomiaru		1.		1	2		1	27.	
Cw. Pliszczyna	Pusto 12. z Pomiaru		1	3	4			3	27.	
Cw. Kuryłowska	Do Woytowstwa	6								
	Pusto 6. z Pomiaru				2			1	6.	
Cw. Lewczyszyna	Pusto 12 } z Pomiaru		4	4	7	10.		9	27.	
Cw. Szyczakowska	Pusto 12 }									
Cw. Kanina	Pusto 12 }									
Cw. Wasiutyna	Pusto 12. }									
Cw. Petryczat	Jwan Gałaguz do wyz.	6								
	Pusto 6. z Pomiaru		1	6		9		2	7	1½
Cw. Dutkowa	Pusto 12 z Pomiaru		1		1	11.		2	10	1½
Cw. Procowska	Jwan Jucha starszy	6						4.		
	Pusto 6. z Pomiaru				2	0		1	10.	
	S. Latus							49	24.	

Ga: Boromaina	Iwan Hrehb do wyz.	6											
	Misko Zmirka z Iwy	6										4.	
Gajwas: Iwa	Lesko Chomin do wyz	6											
	Stryzko Daniarski do z	6											
Ga: Hulcowka	Daniarzinka Vdr do wyz	6											
	Iwan Bobak do wyz.	6											
Ga: Syszkowa	Hryc Chomin do wyz.	6											
	Tymko Chmiel do wyz	6											
Ga: Kulowska	Stefan Jéż do wyz.	6											
	Pawło Hryciw do wyz	3											
	Jenzel Czy	3										2	
Ga: Daniowska	Iwan Bus do wyz.	6											
	Michałko Pawlisyn do wyz	6											
Ga: Dothaniowska	Misko Koszelik do wyz	6											
	Stefko Plachytka do	6										4.	
Gas: Sypr. Kaniowska	Stefko Brecka do wyz.	3											
	Andrzej Brecka do wyz.	3											
	Iwan Chomin do wyz	6											
Ga: Gatajowska	Do Pokucia	12											
Ga: Andruszczyszyna	Hrabczycha Jacko do wyz	6											
	Hrabczycha Michałczyz	6										4.	
Ga: Hrabcowa	Misko Hryciw do wyz.	6											
	Hryc Hrabc Baty S. do	6										14	12
	La Kuse y Soja												2
Ga: Dosyzna	Hrabczychał Michałcz do wyz	6											
	Semko Hrabec do wyz.	6											
Ga: Murynowska	Roman Ben do wyz.	6											
	Jacko Ben do wyz.	3											
	Petro Gataguz do wyz.	3											
Ga: Kubikowska	Michałko Kowal do wyz.	6											
	Lesko Plachytka do wyz.	6											
Gall: Mielniczy	Wasyl Oleksyn do wyz.	6											
	Pusko 10. l. z Kołomiane		1	1½	5	7.					4	16	6½
	6. Latus:										19.	3.	

Cw	Chomaniowska	Pusto 12. z Pomiaru			8	3	6		2	27.
Cw	Sydorcowa	Do Arędy Brusienski	12							
Cw	Parobijowska		12							
Cw	Szumczakowa		12							
Cw	Chaniowska	Do Arędy Hucienskiey	12							
Cw	Weliczkowa		12							
Cw	Wroblowska	Pusto 12 z Pomiaru		3		3	5.		5	19 1/2
Cw	Seniowa	Pusto 12								
Cw	Muryniowska	Do Arędy Hucienskiey	12							
Cw	Pyrkaniowska	Pusto 12 z Pomia				3	2		1	27.
Cw	Parasina	Do Cerkwie	12							
Pułk	Kurytowski	Pusto 24 z Pomiaru				10	10.		11	9.
Pułk	Dołhaniowski	Pusto 24.								
		Stefan Rybisz Stay 3 d. 1. ro								14 1/2
		Za Kure y Jaja								2
Cw	Krucyna	Do Młyna	12							
Cw	Makohonowa	Jwan Zięc Mielnikow								
		Stay 3 robi dzie 1								14 1/2
		Tenze reszty co rok				1	9		1	1 1/2
		Za Kure y Jaja								2
Cw	Bekiezyna	Sołtysom do Sołtystwa	12							
Cw	Kaczmarska	Sołtysom do Sołtystwa	12							
Cw	Cycakowska	Pusto 12. z Pomiaru				2	10		1	21.
Cw	Pyrkaniowska	Stefan Jeczy	12						8.	
Cw	Zinkowa	Pusto 12 z Pomiaru				5	2		3	3
	Obszarek	Pusty z Pomiaru				1	4.			24.
	Niwy	y Niwki								
	Przykopek	Juchow z Pomiaru		1	6	1	4.		2	18.
	Przykopek	Sochaniow Olexyn Ta A 3 d. 1.								14 1/2
		Za Kure y Jaja								2
		Reszta z Pomiaru		3	10	9	2		10	3.
		7. Latus.							50	22 1/2

	Ozime		Jare			czynsz	
Niwa Chorkucina z Pomiaru			3			1	24.
Niwa Prociowa z Pomiaru	2	6	16	3		12	22½
Niwa Olexyna z Pomiaru	2	10	7	6		7	27.
Niwka Motokowa z Pomiaru	1	6				1	24.
Niwa Gałaguzowa z Pomiaru			3			1	24.
Niwka Krechowcowa z Pomiaru	1		2			2	12.
Niwa Zdanowa z Pomiaru	1		6	4		5	
Niwa Onuszczyna z Pomiaru			1	7			20½
Niwa Onuszkowa z Pomiaru	4	3	11.			11	21.
Kosciukom do Pan. dowyz Stay 10.							
Niwa Parobijowa Mis: Kosciucy dowy S. 6							29
Stefan Hałak Stay 3 d 1. ro							14½
Reszta z Pomiaru			8	4		5.	
Niwka Płachytkowa z Pomiaru			1	2			21.
Niwka przy Osiadłosci Dusiowey z Pomia			1		3		27.
Niwki Kobakowe z Pomiaru			4	10		2	27.
Niwa Hubola							
Andr: Wasylkow za Przydatek	2½						
Stefan Wasylkow z Przydatek	2½						
Jwan Rybisz Stay 3 d 1. ro							14½
Wasyl Rybisz Stay 3 d 1 ro							
Za Kure y Sajak							2
Reszte z Pomiaru		6	7	2	8	5	21.
Tamze Osiadłosc Jaremkowa Jlko Lesnego						1.	
Przykopki Nowe za Hubole Niwa z Pomia			3.			1	24.
Na Hucisku Starym z Pomiaru		3		6			18
Niwka Kozubałowa z Pomiaru			1	8		1.	
Niwka od Granicy Horynieckiey Jwan Dus				4			6
Przykopek Falowski z Pomiaru	1		2	6		2	21.
Niwka w Głowach Pol: z Pomiaru				10			15
Niwka Hrabcowa z Pomiaru			5	7		5	7.
Niwka z Gałaguzowa nad Potokie Hubolin				8			12
Latus						76	22

Przykopek Falowski v Oslizowa z Pomia			1	3			22	1½
Niwka Beniowa Hryc Kuleszaniec				10			15	
Niwka Kowalowa z Pomiaru			6			3	10	
Niwa od Granicy Wierzchrackiey od Kołodziezy Peczonki nazwaney z Pomia			4			2	12	
Niwa Jwachowa z Pomiaru	1		8	1		6	1	½
Tamże Jwan Lesnego Sta 1. zy 10 v 1. ro							14	½
Niwka Druga Jcowa Pusto leży niesiał								
Niwka Łąka nazwana z Pomiaru				4			6	
Niwka Jwancowa z Pomiaru			6	10		4	3	
Niwka Misiowa z Pomiaru			1				10	
Niwka Sarabina z Pomiaru	1	7		8		2	9	
Niwka na Gorach Starych z Pomia			2	2		1	9	
Niwka Litwinowa z Pomiaru			2	3		1	10	½
Niwka Lisowa z Pomiaru			1	6			27	
Niwka 3. Gałaguzowa z Pomiaru	5	2				6	6	
Niwka Puhaczowa z Pomiaru		6					10	
Niwek 2. Chominych z Pomiaru			1	10		1	3	
Niwka Kozubaliszyna z Pomiaru			5	6		3	9	
Niwka Deynekowa z Pomiaru				6			9	
Niwka Długa nazwana z Pomiaru			1	4			24	
Niwka Płachytkowa.								
Fedko Płachytka dzu 1. roze S. 3							14	½
Za Kurcy y Jaja							2	
Reszta z Pomiaru			2	6		1	15	
Muraszczki Gromadzkie iedno do Pan przeciw Panszczyznianych Pol y Skrozn czy: a ktore pod Sznur Cwierci idą to te mierzą się co rok czyni zte razniey szego Pomiaru	2	10	6	4		7	6	
9 Latus						46	2	1½

Gora Kamienna gdzie Młynskie Kamienie wyrabiaią do Arędy Brusienskiey za Kontraktem Stay Dwoie.

Niwa Sochaniow z ktorey podług Prawa wyprawuią Dragana na usługę Zamkową w ktorey Powinno bydz Stay Wielkich 45. Zagonow 11. Od Tych Dragan przy Hucie Krzyształowey.

Cz Sochanie wolni od płacenia owiec 20. podług Prawa aieżeli więcey się naydzie płacic powinni.

Młyn na Potoku gdzie Stępy bywały oiednym Kamieniu bo Stawek Pusty dla Zerwania, do ktorego Mielnik Michałko Hałan Dziedzic podług Konsensow JWW PP. Starostow Przeszłych osadzony Gronta do tego wyżey wyrażone, y Łąka w Radrazu Cwierci 5. ktorey iuż niekosi w Pastwisko poszła bez niedozor swoy, z Grontow tych odbywac powinien Siekierki dni dwa na Tydzień do Powozow onego niepociągaią zracyi że sam postanowiony. Zaniekarmienie Wieprza płaci co rocznie do Jnwentarza ze trzecią miarkę bierze wymiaru . . . . . 15.

Stronki od Owiec Doynych Nr: 116. iedna po Groszy 10. czyni do Jnwentarza . . 30 20.

Notandum Wieś Brzezno z Arędą Browarną y zewszelkiemi Powinnosciami Robociznami oprocz czynszow, Rocznym Kontraktem Staro: zakonnemu Markowi Jrzowiczowi w raz z Hutą Krzyształową w Possessyą puszczona za Summę ktora niżey specifikowana będzie.

Lesny ieden te Powinność oddaie co y drudzy Lesni

10 Latus 53 20.

Wieś Huta Krzyształowa na Gruntach Państwa wszystkie Sołtys Sznurem Zuy czynszu mierzyć się powinny, Wytrąciwszy Rozdelnie do dwóch Dni Fanszczyzny trzeciego Szarwarku po Stay 10 z reszty tak Ozime iako y Jare Staie płacą po Groszy Dwadzieścia cztery. Innych Danin nie daiey ani płacą powinnosci Urzędzie wyżnowey 1739.

		Role Staja	Łąki	Pomia- Mr.	Pomia- Sąg.	Pomia- Szy.	Czynsz Złp.	Czynsz Gr.
Jwan	Mamczur Star	10	3	10	11		6	21
Jwan	Schab nakonieczny	10	3	2	11		2	10
Jusko	Zdanik	10	6	2		10	1	20
Tymko	Lis	10	5	11	2	1	1	16
Petro	Swider	10	6	2	1	9	1	12
Stadr	Swider	10	6	2	3	6	2	24
Hryc	Kolturz	10	6	2	2	10	2	0
Alexa	Loyko	10	6	2	1	11	1	16
Stadr	Kolturz	10	6	2	1	9	1	12
Jwan	Czereczon	10	6	2	10	3	0	6
Mieżko	Czereczon	10	6	2	1			24
Jwan	Schab Star	10	3	11	2		9	2
Jwan	Mamczur młod	10	6	2	7	10	6	0
Michałko	Hrabec	10	6	2	4	6	3	10
Walko	Mazdanik	10	6	2		5		10
Jacko	Klezyk	10	6	2		6		12
Jwan	Kaczkowski	10	10	2	5	11	4	22
Wasyl	Chrapyk	10	3	1				
Semko	Feday	10	6	2	2	10	2	0
Jtem	Sesz				1			24
Staszko	Podsadni	10	6	2				
Lesko	Szmuyło	10	6	2	4		3	6
Jwan	Szmuyło	10	6	2	1	9	1	12
	Latus.	-	-	-	-	-	61	22

		Roco		Formien			
		Złoto	Gri	Złoto	Gro		
Dziobczycha Wdowa	ro	5	1½	3	0	2	20
Jacko Kuch	ro	10	3	30		24	
Synko Łoć koczkodanus		6	2	7	5	5	20
Stefan Motoke	ro	3	1	3	6	2	24
Kozaczycha Wdowa		3	1				
Gatagurka Wdowa		6	2	2	2	1	24
Andr Koczkodan	ro	6	2	10	9	8	16
Stefan Koczkodan	ro	6	2	17	0	14	4
Iwan Kuszla	ro	6	2	3	9	3	
Synko Łowczanin	ro	10	3	4	4	3	10
Hedko Dobosz	ro	6	2	6	10	5	14
Maxym Schab	ro	10	3	16	10	13	4
Andruch Motoko Wd		6		5	6	4	12
Dmuter Stolarz czynszuie		3	1			10	
Jenze z Kuszlyc				3	½	2	13
Z Niwi Roznych zeszły Siany							
Z Polniano czyni				54	0	43	20
Stronki Owczey od Owie Doynych							
W 71 Pieniąga po 10						23	20
Niwa Kiczyna Sama w sobie do Arendy Hutienskiey do Kontraktu							
Niwa Druga Stay M. Zag. 3 do tey Arendy							
Niwa Popowska Stay 19 do Cerkwie Hutienskiey na dasza							

Kobyle Jezioro JP. Lipski do woli przywłaszczył.

Notandum Gronta do Huty zdawna należące tych JmP. Lipski do Woli swey przywłaszczył Stay 33. Poddani zaś JmP. Lipskiego Lasu wykopali Hucienskiego Stay 156. Łąki ktore do Huty koszywali także JmP. Lipski przywłaszczył na dwa Brogi siana y Stoiącego Lasu przywłaszcza na Stay. 50.

Tkacze Jurko Litwin
Stefan Mołoko } A. 3.
Stefan Koczkodan

Miasto Płazow

Mieszczanie Płazowscy czynszu Rocznego podług Prawa z Placow y ogrodow płacą	52.	22 ½
Ciż Mieszczanie z Cwierci 11. Woytowskich, ktore na Dwor Żukowski przedtym zasiewano a teraz pomienieni Mieszczanie trzymaią, y zasiewaią, z ktorych że tylko Cwierci osmiu zazywaią, płacywali z każdey po Złł: 14. za Dzięsięcinę J.X. Płazowskiemu Złł: 10 w Roku zaś 1746. maią opuszczonego Czynszu Złł: 12 przez WJmsci Pana Zielinskiego Kommissarza bo dawali z tych osmiu Cwierci Złł: 112 a teraz co Rocznie płacic powinni	100.	
Ciż Mieszczanie z Osiadłosci Kurytowey płacą	15.	
Notandum ciż Mieszczanie płacywali z przykopkow według Pomiarow, ale że Prawem J.K. Mosci uwolnieni żadney daniny z tych niedaią.		
Popi Płazowscy za Przywileiem trzymaią Cwierć 1.		
Do Arędy Płazowskiey za Kontraktem Cwierci 2.		
1. Latus.	167.	22 ½

			Złł.	Gro
Rzemiesnicy	Onuszko	Lazowiec Kołodziey	15.	
	Michałko	Borsuk Kołodziey	15.	
	Tymko	Lazowiec Kołodziey	15.	
Dan Miodowa	Semko	Krasnik	1	15.
	Lewko	Borowiec	2.	
	Kondrat	Filewicz	2	
	Wasyl	Pelech	1.	15.
	Michałko	Groch	1.	
	Andruch	Fedyło	2	
	Hryc	Fedyło	1	15.
	Fedko	Niedomurko	1	10.
	Petro	Młodowiec	1.	
	Jwan	Madio	1	10
	Matwiey	Madio	1	20.
	Jwan	Niedomurko	2	20
	Woytek	Sikora	1	20
	Jozef	Sikora	2	
	Fedko	Pelech	1	20
	Jwan	Szczebiło	1.	

Mielnicy Grochy Zuki y Kurye

Mielnicy pod Płazowem Grochy Gospodarzow kilku maią Młyn na rzece Rozancu, o iednym Kamieniu z ktorego biorą trzecią miarkę wymiaru Arędarz Płazowski daie Ciż za niekarmie Wieprza płacą co rocznie ... 15.

Przytymże Młynie bywała Stępa y Folusz ktore teraz lubo nie są in suo esse, iednak Ciż Mielnicy płacą

2. Latus ... 85 25

do Arędy Złł. 8. Ciż Mielnicy Gronta do tego Młyna Sliwe Kotelniczą nazwaną z ktorey Dragana iednego wyprawiaią y Siekierki na Tydzien dni dwa odbywac powinnni Ciż Pstrąznice w Lesie przy maziarni oprawiac y Pstrągi gdzie każą za powoz odwozic będą powinni.

Ciż Grochy trzymaią stare Węglarzyska ktore przedtym na Dwor Żukowski Zasiewano wymierzono na Cwierci 22 ktore ze piaskiem zawiane po części z tych co rocznie płacic powinni do Skarbu Czynszu ~ ~ ~ ~ ~ ~ ~ ~ 120.

Ciż z krotkich zaś Cwierci osmiu płacą idem Czynszu 32

Mielnicy Żuki trzymaią Młyn o iednym Kamieniu na teyże Rzece Rozancu co y Grochy Ciż maią Sliwe przystarych Węglarzyskach, ktorey procz osiadłosci iest Stay dawno Wymierzonych Rb. 55. z ktorego Grontu Dragana wyprawiac powinni, Siekierki dni dwa odbywac y powoz zwyczayny iak Drudzy Mielnicy Ze zaś Gronta ich zawiane piaskiem y przez to zubożeli dla tey racyi Dragana niewyprawuią y za onego zupełnie nie płacą ani powozow odbywaią Ze zas Suplikowali do J. W. Pana uczyniona onym defalka ze Gronta zawiane Piaskiem y za Lesnego z nich ieden służy ktora Suplika nayduię się u nich defalki Złł. Dziesiec reszte zaś co Rocznie płacic powinni ~ ~ ~ ~ ~ ~ 15.

3. Latus - 167

	Złł.	Gro
Ciż Żuki za niekarmienie Wieprza płacą	15.	
Jwan Kurcy miewał na tey rzece Młyn ale że Piaskiem Stawek Woda zaniosła z pustoszał y Gronta piaskiem zawiane z ktorego Pragana Wyprawiał y inne odbywał powinnosci y płacił tak iako insi Mielnicy Więc tylko z części onego gruntu odbywa Siekierki dzien ieden y płaci do Skarbu	7.	
Niwa Starzyna na tychże Mielnikow Grochow Żukow y Kuryow należy z ktorey Pstrągi gdzie każą powinni odwozić y co Rocznie z tey Niwy płacić powinni	7.	
Stawkow na teyże Rzece Rożancu dwa		
Maziarz przy Wsi Huciu prostey z Powinnosciami wyrażony.		
4. Latus	29.	

Wies Goraiec ma w sobie Cwierci N. 61. z Każdey Osiadłey płacą czynszyku drobnego Groszy dziesięć, Furowego Groszy trzy, Owsa mac dwie, Kure iedne, Jay pięć, Czynszu skroznego Złł: 24. Jnsze zaś powinnosci robocizn widzieć w dawnieyszym Jnwentarzu 1739.

Te Wies trzyma w Kapitulacyi Wielmozny Jmsi Pan Mierzwinski Skarbnik Latyczewski Kommissarz z Czynszami robocizną y ze wszelakiemi powinnosciami.

Wieś Łukow ma w sobie ćwierci 21 ½ z każdey
Osiadłey płacą Czynszyku drobnego Gro: dwa
nascie, Furowego Zł: Dwa, Owsa mnc cztery
Kure iedne, Jay pięc, Czynszu z krosnego o 2
ćwierci Zł: Dwadzieścia cztery.

		Kroto	Ozime		Jare		Groszy	Czynsz	
		Ćwi	Ba	Ćwi	Ba	Ćwi	Zł	Zł	Gro
P. Mielniczy	Pusto 21								
Ch. Hanczakowska	Pusto. 12								
Ch. Haydukowska	Pusto 12								
Ch. Uhrynowska	Pusto 12		15	2	32	4	35	31	3½
Ch. Życałowska	Pusto 12								
P. Sieroceński	Pusto 21								
P. Woytowski	Pusto 21								
Ch. Kutraszowska	Pusto. 12								
	Za Prawe na wszyt							31	15
	Michałko Kuroupel na								
	Hanczakowt do Kanw 6.								
Ch. Maczajowska	Stach Mawrow czyn 12							21	10.
	u Druca Zarosła (sz								
Ch. Filoiwska	Pusto 12. z Komia		2		2	6	10	4	27½
	Za Prawe							5	
Ch. Dzieżczyna	Błazko Mawrow cz	6						21	10.
	Pusto 6. z Komia		1	6	2	3	2.	3	19½
	Za Prawe							2	15
Ch. Huszytowska	Petro Ful. w	6						1	6
	Pusto 6. z Komia		1	3	2		6	3	9.
	Za Prawe							2	15
	Za Kure y Jaia								12
	1 Latus							120	13 ¼

Wszedły Towarz.	Imie Chrześcia Mieszk.									
	Władanie na wsi									
	Pusto 12. z Pomian		3	6	4.	5	12	0	1	½
	Za Trawe							7.		
Szyłowski Kalli.	Tymko Sankow	20	6					1	6	
	Pusto 10. z Pomia		2	5.	5	3	6	6	19	½
	Za Trawe							6		
	Za Kure y Jaja							4.		
Dmitraszowski	Pusto 24. z Pomia		3	6.	10	6		10	16	½
	Za Trawe							7.	0.	
Cerkiewna	Do Cerkwie Posuszne	12						2		
Rachanski	Pusto 24.									
Suczkowski	Pusto 24.									
Diakowska	Pusto 12.	z Pomian	12	2½	30.	9	3	33	15.	
Diakowskie	Pusto 10									
Maxymowskie	Pusto 10.									
Klin Mnisowski	Pusto 6.									
	Za Trawe							26.	22.	
Kalli Pruszowskie	Dmiter Pankow	20	6					1	6	
	Masut Kłosowski	20	6					1	6	
	Stefan Kłosowski	20	6					1	6	
	Tenze czy		2					4.		
	Pusto 4. z Pomia			1	10		0	4.	3	
	Za Trawe								17.	
	Za Kure y Jaja								12	
Basnianin	Kajurko Borysowe	20	6					12		
	Pusto 6. z Pomia			1	10	2	1.	3	13	½
	Za Trawe							1	15.	
Borysowski	Knuczkom do Dwor	24.								
Kalli	Tymko Kobak	20	6					1	6	
	Iwan Kobak	20	6					1	6.	
	Za Latus:							137.		

Kobakowski	Pusto 12 z Pomia		4		5	10	12	9	15
	Za Trawę							5	
	Za Kurę y Jaja								8
½ Cw Ptyczyne	Jasko Bartkow ro	6						1	6
	Za Kurę y Jaja								4
Cw Łukaszowa	Pusto 12 z Pomia		1	8	5	2	12	6	9
	Za Trawę							5	
½ Cw Picunowskie	Petro Kurdupel ro	6						1	6
	Za Kurę y Jaja								4
½ Cw Tereszkowskie	Pusto 4. z Pomia		2	8	3	1	4	5	13½
	Za Trawę							2	
	Sołtysom do Sołtyst	2							
½ Cw Artymowskie	Sołtysom do Sołtyst	6							
½ Cw Hukowskie	Sołtysom do Sołtyst	6							
P. Sołtyski	Sołtysom do Sol	24							
Cw Watiowska	Sołtysom do Sołtystwa	4							
	Wasyl Kornat ro	4							24
	Tenże czy	1						2	
	Pusto 3. z Pomia			10	1	9	3	2	10½
	Za Trawę							1	13
	Za Kurę y Jaja								3
½ Cw Łosiowe	Sołtysom do Sołtys	6							
1½ Cw: Wasyliszyne	Do Arędy do Kontra	18							
Cw Krasnikowa	Do Arędy do Kontra	12							
Cw Jaremkowska	Do Arędy do Kontra	12							
	Tamże wied: czy	4						4	
Banikowskie ½ Cw:	Do Cerkwie Łukow	4							
	Pusto 4. z Pomia		1	6	1			2	12
	Za Trawę								20
	3. Latus							49	28

Smolinowskie	Do Cenkuwic Zukowskiey		6						
Kuśnierzy	Pod Dworem Zukowskim		24						
	Pusto Przydatku z Pomiaru					6			9
	Traz pod Okrymna do Dypky Rus.								
	Dzienskiey do Kontraktu								
	Za Ind. w Markowym Jaju							2	20.
Mrugowskie	6	Za Trawe.							
Charydowskie	6								
Fedorowska	12								
Piatkowska	12	w Markowym							
Mrozowe	6							0	10.
Dothaniowe	6								
Siurowe	6								
Petrykowe	6	Jaju czyni							
Kaczowe	6								
Modowcowe	Oddaią Modowiec Lesny		6						
Sieciowa	Bartho Hania	10	6					1	5
	Kazio Barthow Dziesiętnik		6						
	Za Kure y Jaja								4.
Kaciubina	Kazio Tomkow	10	6					1	6
	Za Kure y Jaja								4.
	Zacrody.								
Mrozowa	Pusto Zag: 3 z Pomiaru					0			24.
Kusnierzowska	Furko Kusnierz	10	3						
Dutkowa	Puste 3	Pod Dworem							
Modowcowa	Puste 3								
Siurowa	Puste 3								
Dothaniowa	Puste 3								
Siomanowa	Pusto 3. z Pomiaru			1	2			1	10.
	Za Trawe							1	15.
Mrozowa	Stefan Mroz Dni 2	10	3						
	Summa Latus							17	20

Zagroda Sajowska Pusta 6 niesiana		
Niwki nad Stawem Goraieckim		
Ze Pomiaru Ozi. Stay 2. Jar. Stay 3.	4	6.
Na Ulicy za Dworem Grzd 4.		12.
Dań Miodowa: Jwan Moroz	6	
Petro Fil	3	
Stefan Kłosowski	1	15
Matuiey Młodowiec		20.
Jwan Petryszyn	2	
Hryc Kuszka	1	
Błaszko Wawrow	1.	
Jurko Borysowicz	2	
Macko Nieckarz		20.
Łąki do Cwierci Nienależące.		
Naniwkach Panskich Tomek Obierok	3	15
Na Brodku od Cieszanowa w Wygonie		
Czabaniec Wielki na Dwor Żukowski Koszą		
Czabaniec Mały do Arędy Płazowskiey do Kontraktu		
Zakąty w Sopiwnym Jurko Borysowicz	1	20.
Tamże Stach Wawrow reszty od Panszczyz.		10.
Tamże Jozef Worobel	1.	
Tamże Jozef Wazny		20.
Rokicina Dolina Sobek Kubow y Marcin Jakimow	6.	
Martynianka Arędarz Lubliniecki	6	
Za Stawem Goraieckim Michajło Fedyło	2	
Mrozowa za Stawkiem Jurko Kusnierz	2	
Doliny Panskie Jlko Żuk	3.	
Na Stawku Hryc Walnicki	2	
Artymowska pod Oknyma, Pod Stawem Goraieckim		
Za Rzeką Koło Brogow na Dwor Koszą.		
Łąki albo Wyterebki u Piły. Na Stawisku Tarnawsk.	2	
Za Groblę wyterebek Stecko Pelech	2	15
Wyterebek w Sigle Hrehory Bednarz	1.	
5. Latus	56	3.

Wyterebek przy Kaninem Brodzie Michajło Fedyło	1.	
Notandu dwie Cwierci Łąki ktore Karbownicy trzymali na Dwor teraz Koszą.		
Kruczki Prawniki za Niewyprawę Dragana płacą	50	
Stronki Od Owiec Doynych N. 36. iedna agro 10.	12	
Sadki w Tym roku nierodziły tylko		12.
Staw na Rzece od Gorayca idącey na ktorym Młyn odwoch Kamieniach, do ktorego Mielnikow dwoch Jwan Walnicki y Wasyl Kuszka, do ktorego Gronta maią, między Żukowem y Kosopudami Niwa Obszarnia nazwana z Łąkami zdawna należącemi, z ktorego to Gruntu odbywać powinni Powoz iako insi Mielnicy Siekierki dni dwa co tydzien gdzie rozkażą, Reparacya Młyna iako to Kamienie, Żelaza, Smarowidło, od Mielnikow bydz powinno, za co wymiaru trzecią miarkę biorą a do arędy dwie. Ciż Jednak Mielnicy za niekarmienie Wieprzow płacą co rocznie do Jnwentarza	30.	
Lesny Jeden tez same powinność odbywac powinien y oddawac do Zamku iako insi Lesni		
Tkacze. Petro Kurdupel Michał Wieszczak Błaszko Wawrow		
6. Latus	93.	12.

Wies Kosopudy na Zagrodach Osiadła z siedmiu Zaconow płacą czynszyku drobnego Groszy cztery Jnszych Zadnych danin nie płacą ani daią według dawnych Zwyczajow y Jnwentarzow. 1757 R.

				Zaco	Gr.	Gro
Na Łanie Dworskim	Michałko	Kurdupel	ro	7.		4.
Buczkowa	Marcin	Niechaz Guminy		7.		
Rulowa	Marcin	Woytkow	ro	7.		4.
Głuszyna	Marcin	Grzechow	ro	7.		4.
	Macko	Grzechow	czy	7.	7.	4.
Rzeszocina	Wdowa	Borowczycha	ro	7.		4.
Nejowa	Jwan	Ney czynszuie		7.	20	4.
	Tenze	czynszuie		3	3.	
Łysego	Tymko	Duda	ro	7.		4.
1. Rulowa	Marcin	Wesołoski	czy	7.	7.	4.
2. Rulowa	Wawro	Mazur	czyn	7.	20.	4.
	Tenze	czynszuie		3	3.	
Szyczakowska	Andruch	Michałkow	czy	7.	20.	
Skrobowa	Jasko	Czuryło	ro	7.		4.
1. Fedorowska	Jlko	Sydor	ro	7.		4
	Tenze	Czynszuie		4	4.	
2. Fedorowska	Jwan y	Lesko Cotta	ro	7.		4.
Małkutowa	Stefan	Kurdupel	ro	7.		4.
Kurduplowa	Fedko	Kurdupel	ro	7.		4.
Waskowa	Stefan	Kobel	ro	7.		4.
Truszowa	Dmiter	Kurdupel	ro	7.		4.
Madiowa	Fedko	Madio	ro	7.		4.
Smolarzowa	Jwan	Smolarz	ro	7.		4.
Szczurowa	Jwan	Moroz	ro	7		4.
Pasternakowa	Michałko	Moroz	czyro	7.	7.	4.
Szuwarowa	Woytko	Mazur	ro	7.		4.
		1. Latus			93	24.

Kuziowa Dmiter Kurdupel czynszuie –	2.	7.	4.
Ogrod Carykowski Tomko Grzechow – czy	3.	3	
Kazio Wawrow z Ogroda Komor: dzien 1. robi			
Na Obszarze Dwor: z Pomia: Ozi: Zag: 6 Ja: Stay 12 Zag 4.		0.	
Stronki od Owiec Doynych N.° 24 a grosis 10		0.	
Pastewnik Dworski gdzie Łąka bywała zorana			
Notandum Zagrody ktore się poczynaią od Chałup Siedliska aciągnąsię po drogę poprzeczną ku Niwie Mielniczey y przy głowki Lublinieckie maią długości Sznurow Trzydziesci Siedm Zogrodami mierząc, a mierząc Siedmią Zagonami wynosi Chłopu do Panskiego Stay pięc Zagonow cztery y puł.			
Tkacze Błażek Wawrow Tymko Zyc Kurduplow Stryc Kurdupel.			
2 Latus		26.	4.

Wieś Lublinieć Nowy ma w Sobie Cerkiew Mro 1. z Kozdey Osiadley płaca, czynszyku Drobnego Złr. Jeden, Furowego Złr. dwa, Od Busa Chmielu uwolnieni Prawem na zawsze, dała Kure siedne, Jay pięć czynszu z Krozniego Złr. Dwadzieścia cztery

		Do	Ozima		Jara		Sia	czynsz	
		Fur.	Fur.	Kor.	Fur.	Kor.	Fur.	Złr.	Gro.
Cw: Borowicana	Fedko Borowiec do Zukowa	1.						22	½
	Iwan Borowiec Ignatyk cz	1.						12	
	Pusto 3½ z Somlane			10			6	1	10
	Za Prawe wr							1	10
	Za Kure y Jaja								2
Cw: Bakunowska	Matwiey Duda do Zukowa	2						11	½
	Jenke czyn	1						2	
	Fedko Duda czy	3						6	
	Misko Duda czy	3½						6	22 ½
	Zymko Duda czy	1½						3	11 ½
	Petro Duda do Zukowa	2½						11	½
	Jenze czyn	½						1.	
	Iwan Hull do Zukowa	1½						22	½
	Za Kure y Jaja							4.	
Sultanek Laszkowiec	Iwan Hul do wyz robi	2½							
	Wankiewiczom do Draçana	2½							
	Iwan Mitio Bartnik Rakso	4.							
	Pilip Borowiec cz Pawl	4						20	22 ½
	Jenze czyn	3						6	
	Iwan Chomin cz Pawl	4.						15	22 ½
	Jenze y Jacko Szczebel cz	2						4.	
	Wasyl Zietko cz	5						8	
	Hryc Mytko czyn	3						10	17.
	Za Kure y Jaja								4.
	1. Latus							101	22

Cw. Lesnego.	Stefan Deyneka do Arcyd. Lubli	4							22½
	Andr. Jwankow Gontarz	4							22½
	Wasyl Lesny do Lubac Arcyd.	3½							22½
	Paweł Lesnego czyn.	3½						10	22½
Cw. Kotowska	Sołtysom do Sołtystwa	15.							
Cw. Kotowska 2.	Hawryło Babiak do Żuko ro	4							22½
	Proc Babiak do Żuko ro	4							22½
	Jwan Gzoczan Gontarz	3½							22½
	Tenże czy	3½						6	22½
	Za Kure y Jaja								6.
Cw. Litynska	Fedko Duda do Żuko ro	4							22½
	Jacko Karpin Gontarz	4							22½
	Lesko Myslik do Lubli Arcyd. ro	4							22½
	Ciż wszyscy po Zagonu	3						6.	
	Za Kure y Jaja								6.
Cw. Zachaciowska	Tymko Duda do Płazo: Arcyd. ro	4							22½
	Rzeczyckiem do Dragana	4.							
	Jwan Biegun do Żuko	4.							22½
	Michałko Zienkowicz czy	3						6	
	Za Kure y Jaja								4.
Shorzowska Cw.	Andr Cołtan Gontarz	4.							22½
	Sołtysom do Sołtystwa	7½							
	Pusto 3½ z Pomiaru		1		2		4.	2	24.
	Za Trawę							1	10
	Za Kure y Jaja								2.
Ostapkowska Cw.	Semko Ostap do Arcyd. Lubli ro	3½							22½
	Petro Ostap czy	3½						8	22½
	Lesko Myslik czy	5						8	22½
	Rzeczyckiem do Draga	3							4.
Cw. Pilipowska	Rzeczyckim do Dragana	4.							
	Otec Stefan czy	7½						12	
	Michałko Bakumik czy	3½						6	22½
	Latus							80	11.

Ca: Maczurowska	Wan Kiewiczem do Dwaja	3½						
	Andr Ginka 62 Masz	4					22	4
	Grzesko Pawec czy	3½				6	22	4
	Grzesko Zyc Kuntow	4				6	22	4
	Za Kure y Jaja						2	
Ca: Jurczykowa	Stefan Skot do Arp Lublin	4					22	4
	Dmitr Bazniaczy	2				0	11	4
	Wasyl Zola czy	2				4		
	Kuntso Taszczyn Gonta	3½					22	4
	Grzesko Zyc Kuntow	3½					22	4
	Za Kure y Jaja						6	
Ca: Mazkowska	Iwan Sznayder czy	3½				10	22	4
	Iwan Leytik do Arp Lubl	4					22	4
	Hryc Pecio czy	3½				6	22	4
	Jurko Pecio do Arp Lubl	4					22	4
	Za Kure y Jaja						6	
Ca: Uhrynowska	Michaßko Pecio do Arp Lubl	4					22	4
	Jenze czy	2½				5		
	Hryc Pecio do Arp Lubl	4					22	4
	Jenze czy	1				2		
	Stefan Popowicz	3½				6	22	4
	Za Kure y Jaja						4	
Cerkiewna	Do Cerkiewna Posuge	15				2		
Ca: Machnowska	Iwan Kot Stary	5½				14	22	4
	Iwan Kobyk do Arp Lubl	2					11	4
	Jenze czy	1				2		
	Wdo Kobycha czy	3				8		
	Jedko Kowal czy	3½				10	22	4
	Za Kure y Jaja						4	
	3. Latus.					101	22	4

Putt: Zienkowicz	Michałko Zienkowicz Płaz:	4							22	½
	Wasyl Zienkowicz do Zu.	4							22	½
	Wdowa Zienkowiczka D.	2							11	½
	Hryc Zinkowicz stor do Opo	4							22	½
	Hryc Zienkowicz Lesny	4.								
	Wasysio Zienkowicz Zuko	4.							22	½
	Jwan Leybik czy	2½						5		
	Ciz wszyscy czy	5½						11.		
	Za Kure y Jaja								10.	
W. Kruszyłowska	Michałko Kurdupel czy	3½						6	22	½
	Jwan Jwanienio czy	4						6	22	½
	Jacko Kwasyk do Arg. Lublin	3½							22	½
	Hryc Sokoł do Zuko: ro	4.							22	½
	Za Kure y Jaja								4.	
Putt: Zołowski	Wasyl Walnicki czy	4						6	22	½
	Jwan Borowiec Anatyk	4							22	½
	Wasyl Woźnego Pogorzelec	3½						6	22	½
	Jwan Zoła Gontarz	4							22	½
	Tymko Zoła do Płazo: ro	3½							22	½
	Petro Zoła do Arg. Lublin	4							22	½
	Hryc Sokoł czyn	3½						6	22	½
	Wankiewiczom do Dragana	3½								
	Za Kure y Jaja								10.	
Jan Wankiewicz	Hrynko Hołak Pstrężnik ro	4							22	½
	Hawryło Deyneka Gontarz	4							22	½
	Lesko y ci czynszuią	2						4.		
	Wankiewiczom do Dragana	50								
	Za Kure y Jaja								4.	
Puttanek	Wdowa Dranczycha czy	5						8		
	Wdowa Kiktyczycha czyn	6.						14	22	½
	4 Latus.							86	24	½

| | | |

Cw: Woytowska	Sołtysom do Sołtystwa	15.		
Pułk: Paszkowski	Danko Kuzina czyn	4.	20	22½
	Tenze czyn	3½	6	22½
	Jurko Paszko do Żuko	4.		22½
	Tenze czyn	5½	8	24.
	Stefan Sokoł czy	5½	8	24
	P. Taiecki Leśniczy	7½	12	
	Za Kure y Jaja			4.
Cw: Maskowska	Do Arędy do Kontraktu	15.		
Cw: Pityczyńska	Jwan Borowiec do Żuko ro	4		22½
	Jwan Holak Pstrąznik	4.		22½
	Dmitro Pichacki Żuko ro	3½		22½
	Tenze czyn	3½	6	22½
	Za Kure y Jaja			6.
Cw: Hawrytowska	Stefan Kuzina do Arędy Lubli	4		22½
	Anton Fecio Gontarz	3½		22½
	Tenze czyn	3½	6	22½
	Danko Kuzina czyn	4	6	22½
	Za Kure y Jaja			4.
Cw: Czopowska	Hryc Holak czyn	4.	6	22½
	Hryc Kot czy	4.	6	22½
	Jwan Buterlim Gontarz	3½		22½
	Jwan Taraban do Opa	3½		22½
	Za Kure y Jaja			4.
Cwierc	Jwan Taraban czyn	2½	5	15
	Petro Taraban Arę Lubli	2		11.
	Tenze czyn	½	1.	
	Proc Panasik czyn Parl	4	20	22½
	6. Latus		125.	2

Panasikowska	Proc Panasik czy	1.		2.	
	Jwan Panasik ro	2			11 1/2
	Tenże czy	1/2		1.	
	Hryc Panasik do Opa	2			
	Tenże czy	1/2		1.	
	Za Kure y Jaja				3.
Cw Kursowska	Hryc Panasik do wypro	2			22 1/2
	Hryc Kot czyn Pan	4		20	22 1/2
	Fed: Gizyn czy	2		4.	
	Matwiey Niszczy ro	3 1/2			22 1/2
	Jwan Taraban czy	3 1/2		6	22 1/2
	Za Kure y Jaja				3.
1 1/2 Cw Tabaczyne	Sołtysom do Sołtystwa	22 1/2			
Cw Wołoskiego	Hryc Holak czy	4		6	22 1/2
	Wasyl Zietko do A:d Lubli	3 1/2			22 1/2
	Petro Seneyko czy	4		10	22 1/2
	Michałko Zietko do A: Lubl:	3 1/2			22 1/2
	Za Kure y Jaja				6
1 1/2 Cw: Mielnicze	Rewezakom do Draga	22 1/2			
Ostapkowska	**Zagrody**				
	Wasyl Lesny czy	2 1/2		5.	10.
	Jwan Mytło Bartnik	2 1/2		5	10.
Monczyna	Hryc Gink Bedn: ro	4.			
	Tenże Czynszuie	1		2	
	Wasyl Zoła ro	2			
	Tenże czynszuie	1/2		1.	
	7. Latus			70	29 1/2

Szymeczkowa	Proc Panasik czynszuie	2						4.		
	Hryc Kot czynszuie	2						4.		
	Matwiey Buterlim ro	4.								
Kohutowa	Dmiter Panasik Gontarz	2½								
	Jwan Kawaler ro	2								
	Tenze Czynszuie	½						1.		
	Stefan Kuzina czynszu	2½						5.		
Borowcowa	Stefan Borowiec Gontarz	4.								
	Matwiey Borowiec Gontarz	4.								
	Tenze Czynszuie	2						4.		
Teslina	Michatko Kostyrka do Żu: ro	4.								
	Jwan Sudyn czynszu	2						4.		
Bibunczoska	Stefan Borowiec czy	1½						2		
	Hryc Panasik czyn:	1½						2		
Kowalowska	Grzesko Swiec Czynszuie	4.						10.		
	Kuryto Tanczyn czyn	4						8.		
Kupienska	Proc Panasik czynszuie	1½						2		
	Jwan Lewicki czynszu	1½						2		
	Dmiter Panasik do czyn	1½								
Demkowska	Michatko Kostyrka czyn	1½						2		

Niwy.

Niwa Lesnego Wasyl Walnicki czy							8.		
Niwa Satasz Wasyl Kuszka czy							11.		
Niwa Granicze z Pomiaru		4	4	8	1.		10	1.	1½
Przykopki Koniec Pomiarkow z Pomia		28.	6.	35	3.		55.	10	1½
Niwa na Koszarkach z Pomiaru				1.				18.	
Niwka Bakumowska Jarosta									
Niwka na Oblesie pusto lezy									
8. Latus							135.		

Notandum.

Przy Kopki Koniec Pomiarkow y Granicze Łomanym Sznurem mierzyc się powinno.

Niwa na Pohorylkowym pod Sioła na Grontach od Gromady na Skarb odebranych, Michałkowi Rebizantowi nadana iest na ktorey się wybudował y ma wydzielonego Pola Stay 10. do Ogulnego czynszu, Ziedney Strony od wschodu Słonca zaczawszy od czertezu Coltanowego y ciągnie się przez dolinę Pohorylkową do drogi Zyrowey nazwaney z Drugiey Strony od Południa po tez drogę Zyrową z Trzeciey strony od Zachodu Słonca po miedze Stankową y ciągnie się do czertezu Jacka Jarockiego z Czwartey Strony od Pułnocy połąki Panskie Gromadzkie y Płacic będzie co Rok do Jnwentarza podług daney Sobie Karty de Dat: 26. obis Anno 1757. . . . . 20.

Oblas Stanczyszyn Wankiewiczom do Dragana Stay Troie.

Tamze Jwanowi Zinkiewiczowi za Przywilejem J. K: Mosci na teyże Niwie iako iest Sama w Sobie Stay należy Wielkich Dwadziescia ktoremu Przysiężni na to Zesłani y Zarosłami wymierzyli Na teyze Niwie wyrobic sobie ma Łąkę na pułbroga siana, z ktorego Grontu podług Prawa co Rocznie płacic powinien czynszu . . . 15.

Niwa Rebizantow nad Rzeką Tanwią przy Granicy Zamoyskiey, pod Hutą Prostą na ktorą Jn A 1740. Jacko Lewkowicz z Wdowey Jurczycha za danem Konsensem

9. Latus. 35.

	Złł.	Gro
J. W. Jmsci Dobrod: wyprawił Prawo Krolew: skie na Roli Stay Wielkich Zł: 50. do wyprawy Dragana Lub dawania czynszu Ogulnego co Rocznie do Jnwentarza . .	50.	
Staw Na Rzece od Żukowa idącey Ktorego Spust był roku 1756, Na tymże Młyn odwoch Kamieniach, do Ktorego Dziedzice Rewczaki Gronta maią, Obszarek nad Stawem ciągnący się od Granice Żukowskiey, z Ktorego Pola Wyprawuią Dragana. Sie kierki na Tydzien robią dni trzy y Powozow cztery omil 12 co Rok odbywaią.		
Ciż Zaniekarmienie dwoch Wieprzow płacą . .	30.	
Ciż Rewczaki Zaniewyprawę Dragana Zapłacili .	50.	
Wankiewicze Wyprawili Dragana na usługę Zamkową		
Ciż Zaniewyprawę Drugiego Dragana Zapłacili .	50.	
Rzeczyccy Wyprawili Dragana na Usługę Zamkową		
Ciż Zaniewyprawę Dragana Drugiego zapłacili	50.	
Gromada z Łąk Terebionego ogulnie płacą . .	50.	
Wankiewicze z Łąk z Przedmostow ogulnie płacą	27.	
Zołowie z Czertezu Zołowskiego ogulnie płacą	4.	
Czertez Nowy Michałko Zienkowicz w Terebizny do dana iest do Niwy Pohorytkowey do Ogulnego Czynsza Zracy Piaskowego Gruntu		
Czertez Bednarzow Andr Bednarz . . .	1.	
Czertez Borowcow Maturey Borowiec . .	1	20.
Fedko Kowal z Rzemiesła płaci	2	
Stronki od Owiec doynych Złł: 104. iedna agro 10.	34	20.
Stronki od Koz doynych Zł 23. iedna agro 5.	3	25.
10. Latus .	354.	5.

Dan Miodowa	Pilip Borowiec		20.
	Iwan Mytko	3.	
	Iwan Kot sta	1	10
	Iwan Kotyk	1	10.
	Hawryło Deyneka	1	10
	Stefan Deyneka	1	10
	Iwan Zienkowicz sołtys	1	10
	Michałko Zienkowicz	1	10.
	Hryc Gizyn		20.
	Jakim Tepiło		15.
	Wasyl Kuszka	1.	
	Wasyl Tepiło	1	
	Fedko Tepiło	1.	
	Semko Strzelec Tepiło		15.
	Wasyl Walnicki	3	
	Semko Andruchow	1.	
	Jacko Kuszka	1.	

Barci Osiadłych w Lasach Starych Nro: 3. Rojow niebyło

Z Łąk Szuwarow podług Rewizyi y Taxy	147	7.

#

Lesnictwo Lublinieckie ktore bywało w Tenucie teraz nie iest. w Dwerku osadzony P. Lesniczy Pola w Panszczyznie y Czynszu.

11. Latus	160	17.

Wieś Lublinicc Stary ma w sobie Ćwierci 60. z każdey Osiadłey płaca Czynszyku drobnego. Złł: ieden, Furowego Złotych dwa od owsa y Chmielu Prawem uwalnieni, daią Kurę iedną Jay sto czynszu skroznego z Ćwierci całey Złotych Dwadzieścia Cztery.

| | | |

| | | |

| | | |

Cw: Laparowska	Wdowa Ambrozicha czy	5.	8.	22 ½
	Petro Gnilica czynszuie	5.	8.	22 ½
	Panko Owerko czynszuie	5.	8.	22 ½
Cw: Uscianowska	Semko Owerko czyn:	7½	12.	
	Roman Uscian do Zuko	4		22 ½
	Tenz Czynszuie	3½	6	22 ½
	Za Kure y Jaia			2.
Cw: Srokowska	Jwan Maydanin A. Lubli	4.		22 ½
	Tenz Czynszuie	6	9	18.
	Matwiey Pasternak do Lub	4.		22 ½
	Tenz Czynszuie	1.	2	
	Za Kure y Jaia			4.
Cw: Druszkowska	Jwan Dytio do Opaki ro	4.		22 ½
	Tenz Czynszuie	1.	2	
	Maxym Harasym czy	5.	8	22 ½
	Jaremko Dytio czy	5.	8.	22 ½
	Za Kure y Jaia			2.
Cw Karpiczowska	Andruch Karpicz do Lubacz	4.		22 ½
	Tenz Czynszuie	1.	2	
	Jwan Karpicz star do Zuko	4		22 ½
	Tenz Czynszuie	1.	2.	
	Jwan Karpicz młod do Zu	4		22 ½
	Tenz Czynszuie	1	2	
	Za Kure y Jaia			6.
Cw: Lewkowska	Fedko Onuszkow czy za Pan	4.	20	22 ½
	Proc Lewkowicz do Zu	4.		22 ½
	Lewkowiczom do Draga	7.		
	Za Kure y Jaia			2
Cw: Audykowska	Lewkowiczom do Dragana	15.		
	4. Latus.		109.	11 ½

Ow: Ramuszewska	Michatko Mastiow do Zu	4								22	k
	Tenże Czynszuie	3/4							6	22	k
	Petro Bielik Arp Lublin	4								22	k
	Jutko Bielik do Zuko	3/4								22	k
	Za Kure y Jaia									6	
Ow: Kazimierzowska	Onuszko Lewkowicz do Zu	4								22	k
	Tenże Czynszuie	1							2		
	Widowa Szpicha cty Zaslaw	4							10	22	k
	Jaż Czynszuie	1							2		
	Andruch Gorens cty Pan	4							15	22	k
	Tenże Czynszuie	1							2		
	Za Kure y Jaia									6	
Ow: Grudzowska	Wasyl Harasym do Zu	4								22	k
	Wdo Harabiwicha cty	3/4							6	22	k
	Maxym Harasym do Zu	4								22	k
	Pusto 3/4 z Pomiaru					1	2	1		24	
	Za Trawe								1		
	Za Kure y Jaia									4	
Ow: Jakimowska	do Arody Lubliniecky	15									
Ow: Feodorowska	Pusto 15										
Ow: Maskowska	Pusto 15	} 1 Pomiaru			0	2	21	1	0	23	7 k
Ow: Wychowska	Pusto 15										
	Za Trawe natych Ciwer								3		
Ow: Z. Jakimowska	Iwan Harasym Arp Lublin	4								22	k
	Tenże Czynszuie	1							2		
	Matuszey Harasym do Zu	4								22	k
	Tenże Czynszuie	1							2		
	Pusto 5/4 z Pomiaru					2			1	6	
	Za Trawe								1		
	Za Kure y Jaia									4	
	5. Latus.								0	6	27 1/2

Cw: Pikałowska	Roman Łapiak czyn:	7½						12.	
	Jwan Łapiak czy	4.						6.	
	Andruch Łapiak czy	3½						6.	
Cw: Dmitraszowska	Wasyl Karpienski do Opa	4.							22½
	Tenże Czynszuie	3½						6.	22½
	Pusto 7½ z Pomiaru		3.	5.	2.			5.	15.
	Za Trawę na grodzisku								20.
	Za Kure y Jaia								2.
Cw: Pichurowska	Do Arędy za Ogrod Jakimowski Stay 3.								
	Reszta z Pomiaru		1.			4.		1.	12.
	Za Trawę							1.	
Cw: Woiewodycz	Jwan Derhey do Zuko	4.							22½
	Andr: Derchey do Lubacz	3½							22½
	Tenże Czynszuie	3½						6	22½
	Kazio Danko do Zuko	4.							22½
	Za Kure y Jaia								6.
Cw: Krawczowska	Pusto 15. z Pomiaru		2.		1.			3.	
	Za Trawę							2.	
Cw: Łysowska	Lesko Skryl do Zuko: ro	4.							22½
	Tenże Czynszuie	3½						6	22½
	Pusto 7½ z Pomiaru			8.	1	6.		1	21.
	Za Trawę							1.	5.
	Za Kure y Jaia								2.
Cw: Szczudłowska	do Arędy Rudzien-	15							
Cw: Linczowska	skiey za Kontraktem	15.							
Cw: Chomiczowska	Pusto 15. z Pomiaru			10	1	3.		1	22½
	Za Trawę							2.	
	6. Latus							68	

W: Z. Lonerc[y]ska	Pusto 15.									
W: Camagaic[y]ska	Pusto 15.	z Pomiaru		3.	6.	6	6	3	6	12
	Za Prawe na tych ſ[ą]:								4.	
W: Dorothowskiey	Dmiter Drost do Luba:		4.							22 k.
	Michathko Bulik do Lubl		4.							22 k.
	Jerzy Czynszuie		3.						6	22 k.
	Kuzio Sottys czynszu		3.						6	22 k.
	Za Kure y Jaia									4.
W: Hastkowskiey	Marcin Koical czynszu		1/2						12	
	Pusto 1/2 z Pomiaru			1.	2	2			2	10.
	Za Prawe								1	
W: Cycowska	Pusto 15.	z Pomiaru.		4	5.	10	2	3.	11	21
W: Pluykowska	Pusto 15.									
	Miſsko Cyca z Bzro: Cyco: d. 1. 20								3	10.
	Za Prawe									
W: Czyrbuſkiey	Michathko Kurko do Luba		4							22 k.
	Jerzy Czynszuie		1						2	
	Kurczycha Widowa		4.						6	22 k.
	Pusto 6. z Pomiaru			1.	3	2	6	4	3	12
	Za Prawe									10.
	Za Kure y Jaia									2
W: Koſtelowskiey	Iwan Cebulski mł[o]d: do Luka		4.							22 k.
	Iwan Cebulski star[y] czy		6						9	
	Jurko Cebulski czynszuie		1.						2	
	Pusto 4 z Pomiaru				4	2		2	1	24
	Za Prawe									12
	Za Kure y Jaia									2
Cwiercz	Jurko Goch do Luko: ro		4							22 k.
	Iwan Cebalski star[y] z Lubl		3/4							22 k.
	Andruch Goch do Luko ro		4							22 k.
	7 Latuś								98	

Wasylkowicz	Pusto 3½ z Pomiaru		1.		2.		2	12.
	Za Trawe							6.
	Za Kure y Jaia							6.
Cw: Jarmołowska	Jasko Mazur Arę Lubecz	4.						22½
	Tenz Czynszuie	1.					2	
	Tedko Swirhun czy	5.					0.	
	Danko Czuba czy	5.					0.	
	Za Kure y Jaia							2
Cw: Bihunczowska	Rawskim do Draga	15.						
Cw: Czuchmaczowska	Rawskim do Draga	15.						
Cw: Skrydłowska	Tymko Skryl do A: Lubli	4.						22½
	Tenz Czynszuie	2½					4.	15.
	Muhalko Miskow czy	3½					6	22½
	Jwan Skryl do Arę Lubli	3½						22½
	Tenz Czynszuie	2					4	15.
	Za Kure y Jaia							4.
Cw: Jwaszkowska	Proc Skryl Dziesięt:	4.						
	Tymko Skryl czy	3½					6.	22½
	Pusto 7½ z Pomiaru		1.		2		2	12
	Za Trawe							20.
	Za Kure y Jaia							2
Cw: Kiktyczowska	Pusto Łag: 15 z Pomiaru		3	3	7	5.	0.	16½
	Za Trawe						2	10.
	Zagrody							
Pliszczyna	Maxym Arasym czy	1½					3.	
Zwolakowa	Fed: Rewczak	1½					3.	
Kosciuchowa	Tymko Rewczak	1½					3.	
Strzałkowska	Jwan Lewkowicz Woyt dostoy	1½						
	0. Latus						60	23

Listwanoska Maxym Lewkowicz	1½							3.	
Linczowska Jwan Tepito	1½							3.	
Dymidowska Andr: Derhey	1½							3.	
Skrydłowska Lesko Skryl z Bieli	1½							3.	
Muryczowska Wasyl Skryl	1½							3.	
Andtowska Jwan y Fed: Kuszpa	1½							3.	
Jwanczowska Jacko Ambros z Chomi	1½							3.	
Petrykowska Jacko Owerko z Argie:	1½							3.	
Ogrod Jakimowski Tymko Rewczak								6.	
Ogrod Koło Mostu do Cw: Panszcy: należy.									
Na Podwalu Tepitowie z Pomiaru			9		5.	6.	1	22.	1½
Niwa Tyniowa od Granica Ułazoskiey bywała do Cerkie za Prawem czyli Konsensem z Łąką im wyrobioną Konsens na Cwierc Byczkowską w Nawozach w zamian tey niwy w ktorey wielkich niełamanych Stay 8. Teraz z Pomiaru				1	3			22.	1½
Pustych Łąk do tey Niwy na Pułbroga siana z ktorey do Skarbu szło Czynszu Złotych Dziesięc, teraz od lat niedawnych Ułazowianie przywłaszczyli ią do swoich Grontow y Pola od Gromadzkich Cwierci przy niey na Stay Wielkich N. 20.									
Czerterze alias Łąki.									
Czerterz Wasylkowicz								2.	
Czerterz Jarmołowski								1.	20.
Czerterz Cycowski								3.	
Czerterz Łysowski								2.	
Czerterz Chomiczowski niekoszony.									
9 Latus							41	5	

Czerterz	Sarabulin w Tłoce f. 1.		
Czerterz	Sysiow Maxym Tepiło	1.	
Czerterz	Chukow niekoszony.		
Czerterz	z Linczewski niekoszony f. 2		
Czerterz	Muryczowski niekoszony.		
Czerterz	Samagatowski Jwan Tepiło	2.	
Czerterz	Tepiłow Fed: Jlko Semko Tepiłowie	3.	
Sadki w tym Roku zadnego pozytku nieczyniły y niemaiąc			
Dan Miodowa	Wasyl Owerko	2	15
	Jwan Radyk młod.	2	
Lewkowicze Prawniki za nie wyprawe Dragana		50	
Rawscy Wyprawili Dragana na usługę Zamkową			

Mielnicy Tepiłowie maią gronta od Granice Zamoyskiey do Młyna y do Wyprawy Dragana Niwę nazwaną Zeben, y Cwierć Pola między Gromadzkiemi Cwierciami według opisania y Konsensu S. P. J. W. Jmsci Pana Lubomierskiego Hetmana W. K. za Prawem Krolewskim maią Stay Wielkich 20 Jtem długa nazwana w ktorey Stay Wielkich ℔. 3 Zag. 4. Za Konsensem Stay Wielkich ℔. 30. Zag: 7. Oprocz Cwierci Łąki poniżey do Młyna na dwa Brogi Siana po wyzey Stawu Łąki nowo wyczynioney, Taxy valoris plus minus Złł. 8. z ktorych to Grontow wyprawuią Dragana iednego Siekierki na tydzien dni trzy odbywaią, Powozow Cztery o mil Dwanascie Wymiar wszystek idzie na Mielnikow z racyi ze mało kto chyba z inszych Wsiow tam miele. Jednak Mielnicy z racyi swego Mliwa płacą co Rocznie według ugody.

10. Latus	60	15

z Arędarzem Złł: 50. Reparacya Młyna we wszystkim od Mielnikow bydz powinna. Za Niekarmienie Wieprza płacą co Rocznie do Inwentarza . . . 15.

Do Arędy Lublinieckiey Poddanych Pocięznych 10. Pieszych 10. po dni dwa robią

Do Arędy Lubaczowskiey Struzow 8. po dni dwa robią

Do Arędy Płazowskiey Poddanych Pocięznych Trzy.

Gontarzow. 13. Pstrąznikow 2. dla Łapania Pstrągow do Pstrągarni pod dispozycyą P. Leśniczego.

Do Folwarku Opackiego Pocięznych y pieszych Ł. 11.

Stronki od Owiec doynych Ł: 110. iedna agro 10. 36 20

Tkacze Oboch Lublincow.

Fedko Kuszpa	Jurko Goch
Jwan Kuszpa	Dmiter Drost
Semko Biły	Michałko Kurko
Danko Czuba	Jwan Cebulski młod.
Wasyl Łapiak	Lesko Skryl
Roman Łapiak	Michałko Bielik
Jacko Ambros	Wasyl Zietko
Proc Lewkowicz	Tymko Duda
Petro Bil.	Franko Mazur
Jwan	Holak.

11. Latus. . 51 20

Wieś Ruda Zarzecka na Rawinach Ziia:
Dla że Gronta Ćwierciami niemierzane, Każdy
Poddany Kościeżny ma Raz pioc, a Dieszy Raz
dwoie y Zaco: 6. to zas procz Panszczyzny uży-
wac będzie, płacic powinien tak z Czynszu iako
y Jarego Raia po Zł: 1. Groszych Danin nie daią
tak płacą Powinności inske widzic w Inwentar 1785.

			Osob.		Dni		Koniz		Czynsz	
			Stare	Młode	Stare	Młode	Stare	Młode	Stare	Młode
Jozef	Zaborniak	zo	5		1		2	1		
Jasko	Zaborniak Lesny		5							
Jozef	Swiec	zo	5		1		2	1		
Tomek	Tomaszowski	zo	2	6		1				
Woytek	Lutecki	zo	2	6		1				
Tomek	Obierek	zo	5		1		2	2		
Woytek	Rozmuz	zo	5		1		2			
Idzko	Guty	zo	5		1		2			
Szczepan	Rozmusiakow	zo	2	6		1	1			
Andruch	Blaszkow	zo	2	6		1				
Jacko	Derkey woyt	zo	2	6			1			
Michał	Mizerzyzyn	zo	5		1		1			
Jasko	Wrobel	zo	5		1		2	1		
Michał	Wawrzkow	zo	5		1		2	1		
Marcin	Jakimow	zo	5		1		2	2		
Marcin	Zastawni	zo	5		1		2	1		
Jasko	Maydanik	zo	2	6		1	2	1		
Grzegorz	Sedlecki	zo	2	6		1	2			
Tomek	Wazny	zo	2	6		1	2			
Jozef	Wazny	zo	2	6		1	2			

Michałko	Winiarz	ro	5		1		2		
Jozef	Jakubow	ro	5		1		2	1	
Maćko	Kolbuch	ro	5		1		2	2	
Sobek	Kubow	ro	5		1		2	2	
Stach	Woycieszczyn	ro	2	6		1	2		
Maciek	Cymbalistow	ro	2	6		1			
Wdowa	Wawrzczycha	ro	2	6		1	1		
Sobek	Szmyt	ro	2	6		1			
Piotr	Bednarz	ro	2	6		1	2		
Jozef	Zastawni	ro	2	6		1	2		
Jozef	Latayski	ro	2	6		1			

Rzemiesnicy Kuzni y Dymarz

Jasko Kowal Kuzniczy
Jan Cymbalista Kowal Kuzniczy
Mikołay Wargaty Dymarz Kuzni
Andr: Obierek Dymarz Kuzni
Jasko Obierek Płokarz
Jasko Muzyka Płokarz
Jasko Buczek Płokarz
Marcin Rozmuz Kuracz
Jozef Cymbalisty Koszytarz

Czynsz Rzemiesniczy

Tomasz	Kowal	3
Maciek	Kolbuch Kowal	3
Jozef	Zaborniak Kowal	3
Michał	Wawrzkow Kowal	3
Michałko	Obierek Kowal	3

Dan Miodowa

Petro	Guty	2
Jurko	Borysowicz	2
Andruch	Stupak	1
	2 Latus	20

Stawkow dwa na iednym Kuznia na drugiem Dymarka y te do iednego Kontraktu puszczone.

Gronta do Arędy należące

Ogrod przy Arędzie od między Jana Cymbalisty z iedney Strony po Ulice Gromadzką w Nowinach Niwy Stay wielkich plus minus Dziesięcioro.

Pastewnik przy Ulicy Gromadzkiey Siana bywa na wozow cztery w Łukowie Łąki Cwierci dwie na Puttanku Rudniczem pod Oknyma valoris Złł. 6.

w Lublincu Starym Cwierci dwie z Ogrodami y Łąkami do teyże Arędy.

Dzielnice koło Zamku Lubaczowskiego Gromada oprawiać lub nowe stawiać gdy potrzeba powinna

Te Wioske z Rudą trzyma Starozakonny Leyba Jrszowicz Arędarz z Panszczyzną Czynszami y Powinnosciami do Kontraktu ktoremu przy podaniu Jnwentarza wszystkie naczynia Kuznicze y Dymarskie, takze y Budynki są opisane co przy expieracyi oddać powinien w cale iak odbiera, na pismie iemu danego.

Tkacze Michał Jakimow.

Wies Huta Prosta Rozaniecka na Nowinach osiadła wszystkie Pola sznurem zwyczaynym mierzą się ze Gronta Cwierciami nie są wyznaczone, ale iak ktory wyrobił tak trzyma, Kazdemu tedy Poddanemu iak Pociąznemu iako y Pieszemu z Pomiaru na iego wyrobku wytrąca się do dwoch dni Panszczyzny trzeciego Szarwarku po Stay 10. do dnia zas iednego drugiego Szarwarku po Stay 5. z Reszty zas obsianego Grontu zbywaiącego od Panszczyzny tak z Staia Jarego iako y Ozimego płacic czynszu powinni po Złł. 1. Jnszych żadnych danin nie daią ani płacą Powinnosci robocizn wszelkich y ustawy widziec w Jnwentarzu Anni 1755.

			Robota		Dni		Powoz		Czynsz	
			Sta	Jay	Pruc	Pieszo	Woły	Kon	Złł	Gro
Michałko	Kędzia	ro	5		2		2	1		
Jasiek	Stromidło	ro	5		2		2			
Wawrzek	Herda	ro	5		2		2			
Jasko	Kołodziey	ro	5		2		2			
Stach	Łosieniecki	ro	10		3		2	1		
Marcin	Kowal	ro	5		2		2			
Jasko	Solski	ro	5		2		2			
Jozef	Solski	ro	5		2		2			
Fedko	Chart	ro	5		2		2			
Wdowa	Kołodzieyka	ro	5		2		2			
Walko	Skiba	ro	5		2		2			
Bartko	Aras	ro	5		2		2			
Maciek	Jwankow	ro	5			2				
Hryc	Husak	ro	5			2				
	1. Latus				25	4				

			Roku		Dni		Pocie	
			Roku	Łoju	Pocie	Pieśni	Woły	Kon
Stefan	Aras	ro	1	3		1		
Petro	Aras	ro	5		2		2	
Michałko	Aras	ro	7	6	2½		2	
Sobek	Solski	ro	10		3		2	
Sobek	Herda	ro	10		3		2	
Maciek	Kudyba	ro	5		2		2	1
Marcin	Kudyba	ro	5		2		2	1
Grzech	Szabla	ro	5		2		2	
Andrzey	Kowal	ro	5		2		2	
Marcin	Nuda Gontarz	ro	5		2			
Maciek	Nuda Gontarz	ro	5		2			
Jasko y	Woytek Rozanie	ro	10		3		4	
Andruch	Ryszla	ro	7	6	2½		2	
Kazimirz	Pachla	ro	10		3		2	
Łukasz	Tokarz	ro	10		3		2	
Woytek	Tokarz							
Jozef	Herda	ro	7	6	2½		2	
Łukasz	Łuczak Lesny		5					
Stanisław	Łuczak	ro	1	6		1		
Wdowa	Tokarka	ro	7	6	2½		2	
Michał	Jaroszewicz							
Dominik	Wolanczyk	ro	7	6	2½		2	
Jacko	Kogut	ro	5		2		2	
Andruch	Kogut	ro	5		2		2	
Tomek	Czapla	ro	5		2		2	
Michał	Czapla	ro	5		2		2	
Tomek	Tkacz	ro	5		2		2	
Kazimirz y	Mich: Kudyba	ro	10		3		4	
Andruch	Zubrycki	ro	2	6		1	2	
Błazek	Zubrycki	ro	5		2		2	
Sobek	Zubrycki	ro	5		2		2	
Jtko	Kogut	ro	5		2		2	
Matyasz	Kudyba	ro	7	6	2½		2	
	2 Latus				63	3		

			Robota		Dni		Bocz.	
			Stop.	Zyp.	Pasz.	Pasza	Zyto	Owies
Antek	Trzpiotr	20	5		2		1	
Michasko	Cwierka	20	5		2		2	
Woyciech	Gajera	20	1			½		
Józef	Galan	20	5		2		2	
Kuba	Galan	20	5		2		2	
Jwan	Oberda	20	5		2		2	
Stach	Kerkosz	20	5		2		2	
Andrzey	Kadyba		2	6		1	2	
Stanisław	Jonkow Zyc	20	5		2		2	
Marcin	Dusza Zyguł		5					

Komorniki

Kazimirz	Burka					1		
Łukasz	Mazur					1		
Jakub	Krawiec					1		
Andrzey	Kolanik					1		

Rzemieszniy Hucienscy

Franciszek	Skiba	Piecowi						
Jakub	Skiba							
Andrzey	Skiba							
Marcin	Skiba							
Tomasz	Jagowski	Szudarze						
Walich	Kawka							
Stach	Cebniak							
Szczeban	Mazur							

Zynsz z Rzemiesła.

Marcin	Kobuch Kowal							3
Andrzuch	Kowal							3
Łukasz	Tokarz							10
Woytek	Syn Tegoż							8
Wawrzek	Kowal Tokarz							6
Tomek	Herda Tokarz							9
Woytek	Magiera Tok							9
Fed.	Chart kołodziey							10
Bednarze	Nowe Osady							16

3 Latus 66

Niwa Rebizantow nad Tanwią od Granicy Ordynackiey Dziedzice do niey Jacko Lewkowicz y Wdowa Jurczycha na ktorę Krolewskie nastąpiło Prawo, Explikacya tey niwy przy starym Lublinie wyrazona iest.

Maziarz mieszka w Lesie na niwie przy Pstrężnicy ktorego powinność dozierać teyże. A wiele oddadzą Pstrężnicy Pstrągow karbować y rachunek z nich dać P. Lesniczemu a Pan Lesniczy zwierschnosci Zamk. Te zas Pstrężnice nietylko Grochy, ale Zuki y kurye mielnicy Cembrować powinni kiedy tego potreba.

Tenże Maziarz przy Osiadłosci ma Niwe w ktorey wymierzonych Stay Wielkich N. 7. Zag. 3 y Łąka valoris Złł. 2. takie podłutą prostą ma Stay Wielkich N. 7. Zag: 11. z tego Gruntu czynszu do Skarbu żadnego nie czyni, Tylko z Lasu co Rocznie albo mazi Beczek pięc albo Złł: piędziesiąt oddać powinien w Tym Roku oddał mazi beczek pięc

Tkacze Kaziek Rozaniecki
Marcin Zięc Dominikow
Misko Kudyba
Kuba Walkow

Te Wies trzyma Starozakonny Jachim Jekowicz Arędarz z Panszczyzną powinnosciami y Czynszami podług kontraktu.

Wioska Krupiec nazwana za Oboźnym Przyuile-
jem do Starostwa Lubaczowskiego należy. Jest
Kupiona y przyłączona, czynsze od teraźnie Pana
Bruszczewskiego do Roku 1740. w Roku zaś 1747.
dana była Wola na Osadzenie Poddanstwu Ktora
do tąd trwa, Pola tak Dworskie iako y Pust ki
idą do Pomiaru na czynsz, y placą tak z Staja
Zimnego iako y Jarego po M. 1. Grz. 6. Gr Mybor
ne Skarb płaci R. 17 37.

Pułcwierthi		Role	Pomiar		Czynsz	
		Szo	Morga	Prętow	Złp	Gr
Mazurowski	Woytek Gorszyca do Ordynacji	6				
Mierzwickiego	Pusto 6. z Pomiaru		6		19	1½
Kasprowicz	Pusto 6. z Pomiaru		10		1	
Mazymowski	Symko Panas Leśny	6				
Zadyczniego	Petro Szczepko Syn	6			6	
Arduiowe	Kuzio Kabanin z Sadu	6			15	
	Michałko Jarosz do Mogił:	3				
Zaplowski	Matyasz Szaf. do Ordynacji	6				
Zardowski	Symko Panas Leśny	6			6	
Czarnego	Symon Czarny do Mogił	6				
Nielniczie	Andrzey Andrzeiczyk Czyn	6			6	
Szwanow	Stefan Jaroszowski	6			6	
Cwiertki	Pusto 10. z Pomiaru		4	4	5	6
Ardarska	Do Ordynacji do Kontraktu	12				
Panasowe	Woyciech Zarda Czyn	6			6	
Techowskie	Jan Techowicz Czyn	6			6	
Szczebitow	Iwan Szczebit Czyn	6			6	
Cwierci	Pusto 6. Pomiar nizey					
Manasterska	Do Cerkwie za Przywileie	12				
Cwierc	Pusta 12 do Pomiaru					
	1. Latus	1			63	25 1½

		Pomiar		Czyn	
		Sta:	Zgo	Zł	Gro
Łan Stary Dworski do Pomiaru					
Łan Xięży do Kościoła Płazowskiego Za Dziesięcinę	40				
Notandum Że Wszystkich Pol Pustych z niektorych Pułcwiertkow y z Łanow Dworskich nayduie się z Pomiaru		233	10½	200	19
Niwa Łoża do wyż Pomiar zmierzony y redukowany wszedł.					
Za Trawę z Pustek Stanisław Korkosz				1.	
Tomasz Łagowski				1.	
Jakub Skiba				1.	
Dworską Łąkę Xiądz Pazowski reszte Łąk woda zmuliła				5.	
Sad Dworski przy Rachul Folw: Zukoiq					
Niwa Żar z ktorą bywało czy Zł. 4. Gro 6. przyłączona iest Lewkowiczom do czynszu Drayanskiego, zracyi że im w Ich niwie niewystarcza według Prawa Stay 50.					
Od Zagranicznego Bydła ktore na Grontach Krupieckich Pasaią, Spasnego ile bydź może Arędarzowi Krupieckiemu do Kontraktu przyłączone iest co powinien odbierać					
2 Latus				200	19

Summarius Czynszow pro Anno 1757mo. w Starostwie Lubaczowskim Compendiose wypisany.

		Złote	Gr.
Miasto	Lubaczow	60.	0.
Woytowstwo	Lubaczowskie	58.	24.
Wioska	Mchizyca	36.	24.
Wies	Opaka	405.	6½
Niwa	Rudnicza	10.	6
Wies	Lisiejany	403	16½
Wies	Mlodew	635.	7.
Wies	Kobylnica Ruska	1223	2.
Wies	Kobylnica Woloska	774	6½
Wies	Lipowice	549	17.
Wies	Baszna	2041.	11½
Woytowstwo	Baszenskie	196	24.
Wies	Radruż	2049	5½
Wies	Smolin	2239	4.
Wies	Dziewięcierz	1340	19
Miasto	Potylicz	143.	
Wies	Prusie	176	25.
Wies	Brzusno	513	19.
Wies	Huta Krzyształowa	231	9
Miasto	Ptazow	449.	17½
Wies	Zukow	402	22½
Wies	Kosopudy	119	20
Wies	Lublinice Nowy	1345	15.
Wies	Lublinice Stary	790	10½
Wies	Ruda Rozanie	20.	
Wies	Huta Prosta	66	
Wies	Krupiec	352	15
	Summa Facit	16797	2

Comput Aręd Browarnych, Hucienskich y Rudzienskich, w Starostwie Lubaczow: p 1757mo. Ann

		Złote	Gro
Aręda	Lubaczowska	8000	
Aręda	Potylicka	3300	
Aręda	Płazowska	1200	
Huta	Krzyształowa	4000	
Aręda	Baszeńska	2600	
Ruda	Baszeńska	3400	
Aręda	Radruska	1750	
Aręda	Dziewięciorska	1000	
Aręda	Lubliniecka	2500	
Aręda	Rozanieckiey	2800	
Huta	Prosta z Aręda	3000	
Aręda	Żukowska	1000	
Aręda	Kobylnicy Rus:	2400	
Aręda	Kobylnicy Wołos	1400	
Aręda	Lipowiecka	700	
Aręda	Krupiecka	200	
Aręda	Smolinska	1800	
Ruda	Smolinska	2000	
	In Summa Facit	43050	

Comput Stawow w Starostwie Lubaczowskim Jn Ano 1757mo.

	Złote.	Gro
Staw Lubaczowski Spuszczony był A° 1755.		
Staw Mały Opacki powinien był uczynic podług dawnych Kontraktow Zł: 400. Na Skarb trzymany do Zniesienia Tracyi Jz pod Bytność J: W: Jmsci X: Biskupa Kijowskiego y S. P. J: W: Jmsci Pana Linowskiego Kastellana Łęczyckiego na Kuchnię Łowiono, wybrano z Połowu reszty Ryb przez P. Tepolnickiego Stawniczego y Przysiężnych Opackich	64.	10.
Staw Wielki Opacki Spuszczony był in A°: 1754.		
Stawek Gazdyn } Spuszczone były A° 1755.		
Stawek Juskow }		
Staw pod Cerkiewny w Kobylnicy Wołoskiey praz Arędarzow Kobylnickich trzymany za Su	400.	
Staw Lipowiecki Spuszczony był A° 1756.		
Staw pod Woytowstwem Baszlenskim na ktorym Ruda przez co Spust niebywa Jn A° 1740.		
Staw Czerwonczakow Spust przypadał Jn Ano 1756. Zerwany był przez to niebył		
Stawek Dziewięcierski Zarosły spust niebywa		
Stawek drugi Zastawiony Jn A° 1756.		
Staw Borowy w Potyliczu Spuszczony 1754. a Zerwany in Ano 1757.		
Staw Stucienski Spuszczony Jn A° 1756.		
Staw Stupeczny tamże niezastawiony.		
Jn Summa	464.	10.

Stawek Prusienski WW: OO. Reformatom Raw:
skim od JW: Jmsci Dobrodzieja nadany.
Stawek Prusienski Zerwany niezastawiony.
Stawek Grochow
Stawek Zukow
Stawkow Lwa na Rudzie Rozmaitych do
Kontraktu przyłączono.
Staw Zukowski Spuszczony Jn Ano 1755.
Staw Lubliniecki Spust był Jn A 1756.
Staw Lepiłow Spust był Jn A 1756.
Staw Gorajecki [illegible] Stulacyi W Jmsci Panu
Mirzwinskiemu Garbnikowi Latyczeń Kommiss
1. Staw w Smolnice na ktorym Ruda
2. Staw Szczeklat Spust był Jn Ano 1756.
3. Staw Na Wysokiem u Rowienski
4. Staw Biesagow Zarosły

Regestr Miast y Wsi		Numer
Miasto	Lu[illegible]	1.
Woytowstwo	Lu[illegible]	2.
Wies	Mo[illegible]	3.
Wies	[illegible]	5.
Niwa	[illegible]	5.
Wies	[illegible]	[illegible]
Wies	Młodow	3.
Wies	[illegible] Ruska	[illegible]
Wies	[illegible] Wołoska	5.
Wies	[illegible]	6.
Wies	Basznia	7.
Woytowstwo	Baszenskie	10[illegible]
Wies	Radruz	105.
Wies	Smolin	121.
Wies	Dziewiciurz	139.
Miasto	Potylicz	153.
Wies	Prusie	155.
Wies	Brzusno	159.
Wies	Huta Krzyształowa	169.
Miasto	Płazow	173.
Wies	Goraiec	177.
Wies	Łukow	179.
Wies	Kosopudy	105.
Wies	Lubliniec Nowy	107.
Wies	Lubliniec Stary	199.
Wies	Ruda Rozwiecka	211.
Wies	Huta Prosta	215.
Wies	Krupiec	220.
Sumariusz	Czynszow	222.
Comput	Arend Browarnych	224.
Comput	Stawow	226.

Kart III

Skanowanie i opracowanie graficzne na CD-ROM :



ul. Ostatnia 17
60-102 Poznań
www.digital-center.pl
biuro@digital-center.pl
tel./fax (0-61) 665 82 72
tel./fax (0-61) 665 82 82

Wszelkie prawa producenta i właściciela zastrzeżone.
Kopiowanie, wypożyczenie, oraz publiczne odtwarzanie w całości lub we fragmentach zabronione.

All rights reserved. Unauthorized copying, reproduction, lending, public performance and broadcasting of the whole or fragments prohibited.