

Оссолінські колекції.

CD – диск виконано в рамках угоди укладеної з квітня 2004 р. між Львівською науковою бібліотекою НАН України у Львові і Національним Закладом ім. Оссолінських у Вроцлаві.

Lwowska Naukowa Biblioteka im. W. Stefanyka NAN Ukrainy. Oddział Rękopisów.
Zespół (fond) 204.
Archiwum Biblioteki Baworowskich

39. Materiały dot. działalności biblioteki (korespondencja, rachunki, rejestry i inne) 1927, K. 166.

STRONY NIEZAPISANE NIE ZOSTAŁY ZDIGITALIZOWANE

2010

Львівська бібліотека
АН УРСР
ВІДДІЛ РУКОПИСІВ
А56-39

BIBLIOTEKA MIEJSKA
w BYDGOSZCZY

STARY RYNEK 1

TELEFON 610

BYDGOSZCZ, dnia 30 Grudnia 1922

L. dz. 7229 / 19.22

Do Dyrekcji

Biblioteki Państwowej

w Łowiczu

Podpisana Dyrekcja prosi uprzejmie o wypożyczenie dzieła
..... rękopis wymienionego na załączonym re-
wersie do użytku p. Dyrekcji Biblioteki w obrębie Biblioteki.

Łopota : Jesienym wieczorem

Wszelkie koszty, połączone z przesyłką, zostaną natychmiast zwrócone i prosimy
o ich podanie przy nadesłaniu lub zwrocie książek. W załączeniu przesyła się
wypełnione i zaopatrzone pieczęcią urzędową rewery, o których zwrot, po
odebraniu książek, uprasza się.

Za wszelkie uszkodzenia przyjmuje Dyrekcja odpowiedzialność.

DYREKCJA BIBLIOTEKI MIEJSKIEJ

(Załącznik: 1 rewers)

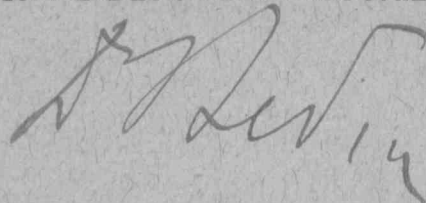

Biblioteka fund. M. Dąbrowskiego w Lwowie,

L.

d. listopada 1922

Do

Szanownego Związku

Pracowników Towarzystwa naukowych

w Lwowie

Czyniąc za dzieło powołania Szanownego Związku, zaskamniałem.
wem i namy piemem p.d. 24. X. 1922 L. 52 u sprawie dostar-
czenia materiałów

Biblioteka Juna. W. W. Paszowskiego w Lwowie

3

L. 3

Lwów, d. 15. 1922.

Droczki Muzeum xx. Czortowskich

w Krakowie

portano na pierszy, na wykazanie Antioch
Biblioteki druki B. i. 17. v. (z listki 10 voluminów)
do wężka D. K. Radestriego.

L. 4.

z d. 14. III. 1923.

Wymiana ksiązek.

La dostarczone Bibliotece fund. W. hr. Pawłowskiemu we Lwowie
dzieta, zapisane w jej księce zakupna pod l. 59-77; 81-84;
104-122; 125 i 126 w słowci 94 tomów otrzymanej w Pan hr. J. Kozie.

Brodeki p dubletów jej następujące dzieta:

| | | |
|--|-------|----------|
| dubl. 454. Malecki. Postylla. 1574. | 200.- | h. r. a. |
| " 406. Kwiatkiewicza. Rozauw dzieje kościelne. 1695. | 35.- | " |
| " 286. Wolski. Illustris peregrinatio... 1737. | 6.25 | " |

fruy. cem na mece fund. Kosiobrodzkiego pozostaje na rachunku
Bibliotece 423 h. r. a.

Lwów. 14. sierpnia 1923.

V.

Lwów, dnia 12. stycznia 1923.-

D o

W Pana Dra. Rudolfa K O T U L I
Dyrektora Biblioteki im. W. hr. Baworowskiego
we/ L w o w i e

Tymczasowy Wydział Samorządowy postanowił
swem sprawozdaniem dla Sejmu objąć także r. 1922.-

Upraszamy zatem o jak najrychlejsze nadesła-
nie nam dodatkowo dat dotyczących roku 1922 w sposób
analogiczny do przedłożonego nam już sprawozdania
za lata 1919-1921.-

Tymczasowy Wydział Samorządowy

Przewodniczący:

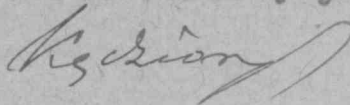

Członek T.W.S:

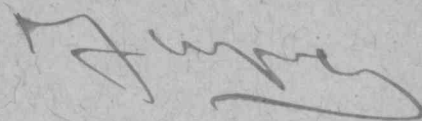

L. 5

2 d. 16. 1. 1923

12
D.O.K.VI.

L: 1205/III.

Lwów, dnia 10/I.1923.r.

EXPI. 1. 11. 1923
Biuletyn Biblioteki Wojskowej DOK.VI.
we Lwowie.-

Do

Szanownej Dyrekcji Biblioteki im. Baworowskich
we L w o w i e

Od b.r. ogłaszam drukiem "Biuletyny Biblioteki
Wojskowej D.O.K.VI. we Lwowie." Chcąc Szanowną Dyrekcję ~~Radę~~
powiadomić o tutejszym wojskowym ruchu bibliotecznym i czytelniczym,
a w szczególności zaznajomić ze zbiorami książek, z których czytelnicy
tamt. Biblioteki mogą korzystać - przesyłam pierwszy nakład Biuletynu.
Umieszczony na wstępie "Program Biuletynów" objaśnia szczegółowo ich ce-
le i zadania. Równocześnie wydaję rozkaz Kierownikowi Biblioteki
Wojsk. D.O.K.VI. przesyłania następnych Biuletynów wprost do Szan. Biblio-
teki.-

1 zał.

Dowódca D.O.K.VI.:
W/z. *Linde*
L i n d e
Generał Brygady.-

L. G.

2 d. 16.1.1923.

David

O d p i s

LW:35.108/22

v.-

Lwów dnia 8. stycznia 1923.-

Do

Kasy skarbowej "A"

w/
miejscu

Poleca się Kasie skarbowej ,ażeby na rachunek fun-
dacji om. sp. w. hr. Baworowskiego wypłaciła dyrektorowi biblioteki
fundacyjnej Dr. Rudolfowi Kotuli za kwitem bez stempla kwotę
39.425 mk 50 i tj. trzydzieści dziewięć tysięcy czterysta dwadzie-
ścia pięć marek 50 i. tytułem jednorazowego dodatku świątecznego.-

LW:35.108/22

v.-

Lwów dnia 8. stycznia 1923.-

W Panu Dr. Rudolfowi Kotuli

dyrektorowi biblioteki fundacji im. sp. w.

hr. Baworowskiego

we/
Lwowie

ul. Ujejskiego L:2.-

udziela się do wiadomości.-

Tymczasowy Wydział Samorządowy

Przewodniczący: ~~Zastępca:~~

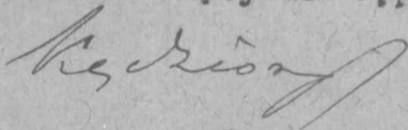

Członek Two.-

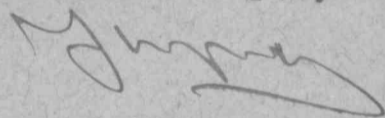

Wypłacono 29.425 mk 50 f. 19/1 1923

Labo

L. 7.

2 d. 18. 1. 1923.

L:9.

Preliminary report

Mar. 1923.

| | | | |
|----|--|---------------------|-------------------|
| 6 | Spisat 150 cetr ³ uszla | 400.000 | 3.000.000. - |
| 7 | osmielenie gmachu | 30000 | 600.000. - |
| 7 | Potraby domowe | 9000 | 80.000 |
| 8 | Pyzalka Kominiarsa | 3360 | 30.000 |
| 9 | Potraby kancelaryjne | 1000 | 5000 |
| 10 | Przebiegi frachtu | 800 | 8000 |
| 11 | Oprawa druzin | 30.000 | 300.000. - |
| 12 | Zabawa Psiazek | 500.000. - | 1.500.000 |
| 13 | Utrzymanie osrodku | 4000. | 12.000 |
| 14 | Podatki i amortyzacja | 84000 | 84000 |
| 15 | Podatek wodociagowy | 100 | 993. - |
| 16 | Ubezpieczenie osrodku mies. Karci chozek | 7000. - | |
| 17 | Wydatki nieprevidyjne | | |
| | a) na podatki podatki do wiaz | | 1.000.000. - |
| | b) na wydatki nieprevidyjne | 100.000 | 200.000. - |
| | <u>Suma wydatkow wyrazajacych</u> | <u>2.146.260. -</u> | <u>11.542.313</u> |

II. Wydatki nadzwyczajne

| | | | |
|---|--|---------|-------------------|
| 1 | Arnk Patatoga uszlo wiodi | 1000. - | 1000. - |
| 2 | Zapomoga dla rodziny ^{biogotowosci} po Nagawoskim | 5400. - | |
| 3 | Naprawa mur. fesydy przy otwach, wodociagow. nej przy podziawiu krat pilasnych | | 40000. - |
| 4 | Okratowanie nadziwitelni przy druzinach uchodzonych z osadzeniem i polak. wos. | | 45000. - |
| 5 | Wymiana wroci sztricy przy fesydy na 2. listku z polakierowaniem | | 7500. - |
| 6 | Przelakierowanie sitchak i bramy spawdowej w celu odnowy os rody | | 152.600. - |
| 7 | K. Nasady sałorafy z druzinami po 3 p. k. karta | | 0000 |
| 8 | Wydatki nieprevidyjne | | 100.000. - |
| 9 | Ubezpieczenie osrodku | | 15.000 |
| | <u>Suma wydatkow nadzwyczajnych</u> | | <u>493.100</u> |
| | <u>Rozum I; II.</u> | | <u>12.035.413</u> |

Biblioteka fund. Wł. Pawłowickiego w Łowiu

L. 10

d. 31. stycznia 1923

Wypis z dziennika Samogardowy!

Stwierdza się do rozporządzenia Wydziału p. d. 25. stycznia 1922
Dot. 3669/22 przedstawiła podpisana Dyrekcja 3 listy wiatrownie wraz
z kwaterami na miserowce opłaty za ulepszenie strażnicy kwaternej
Biblioteki w miejscowości Kocin kroczyki za III kwartał 1922 r.

5 Latocemików.

| | | | | |
|--------------------------------|---------|---------|--------------------|-----------------|
| za kwartał <u>III</u> IV. 1922 | postano | 3 listy | 3 listy wiatrownie | d. 14. II. 1923 |
| " " <u>I</u> 1923 | " | 2 " | 3 " | d. 15. V. 1923 |
| " " <u>II</u> 1923 | " | " | " | d. 6. X. 1923 |
| " " <u>III i IV</u> 1923 | " | " | " | " 4. II 1924. |

Muzeum Wielkopolskie w Poznaniu

Aleje Marcinkowskiego 9 -- Telefon 3641.

Poznań, dnia 31. stycznia 1923.

Kradzież w „Muzeum Wielkopolskim” w Poznaniu.

Z galerji obrazów „Muzeum Wielkopolskiego” skradziono 20 stycznia br. obraz (ob. rycinę) Michała Mierevelt'a z Delft (1567 — 1641) „Portret Cesarza Macieja” (1612 — 1619) w aksamitnym czarnym berecie z białemi piórami i kryzie białej. Obrazek malowany olejniem na okrągłej deszczułce o średnicy 16,5 cm.

Starostwo Krajowe wyznaczyło nagrodę w wysokości 250 000 Mkp. za wykrycie sprawcy i odzyskanie skradzionego obrazu.

Wszelkie wiadomości uprasza się kierować do Dyrekcji „Muzeum Wielkopolskiego”. — P o z n a ń, — Aleje Marcinkowskiego 9.



L: 112

2 d. 9. 2. 1923.



Lwów, dnia 8 lutego 1923.

Do

Dyrekcji Biblioteki Baworowskich

we Lwowie.

L.

Dyrekcja Zakładu Narodowego im. Ossolińskich przygotowując w bieżącym miesiącu jubileuszową wystawę Koperniksanów, uprasza niniejszem o wypożyczenie następujących dzieł, o ile się one w tamtejszych zbiorach znajdują:

| | | |
|--------------------------------------|---|-----------------------|
| | Kopernik Mikołaj: Astronomia instaurata | (od 1640) |
| | De latéribus et angulis | (od 1542) |
| | De libris revolutionum | (od 1541) |
| | | i 1596 |
| <i>Csarn. 1566.953.-</i> | <i>Bawor. 1566. 1. C. 12.</i> De revolutionibus | <i>1543</i> (od 1556) |
| <i>6 monccie 1816. Csarn. 6125.-</i> | Septem sidera..... | |

Wołyński: Gli autografi di Copernico.

Wypożyczone dzieła będą wystawione w zamkniętych gablotkach szklanych w lokalu muzealnym, strzeżonym przez personal Zakładu, tak, iż uszkodzenie ich przez zwiedzających jest wykluczone; termin trwania wystawy ustalony jest na kilka tygodni, a zwrot eksponatów nastąpi najdalej przy końcu marca.

Z wysokiem poważaniem

DYREKCJA

ZAKŁADU OSSOLIŃSKICH

W LWOWIE

L. 13

2 d. 9. 2. 1923.

Antonino da Costinerman

N. Caserici

De resolutionibus obis
coelestium

Nr. 58

1. C. 12.

Biblijoteka fonda W. W. Barrowskego w Łosnie,

do
L. 14

d. 19. Lutego 1923

Do Szanownej Pańszki
Kierownika Instytutu
w Łosnie

Skam pamiat pmiat na Szanownej Pańszce
nej Pańszce pmiat pmiat pmiat pmiat
Biblijotek fonda W. W. Barrowskego w Łosnie 1922.

~~W roku 1922 powiit do pmiat~~
Miara aqnotnosii B. keridej biblijoteki, ^{nijakto} ~~na pmiat~~ ^{d'rozworesiane}
cyracen parfawia, joliam interesowane ofer
darsci jsi rbiory - jed jedkreneja, Zaotworujac
Ten miowit do diatalussii Barrowskianin
skrotatowari ualery, si pmiatuje si, ono w janie
Lardes do dactniaga rozroju. Trebuenca pmiat
kroensta ^{nr. 1922} ~~nr. 1922~~ ryby, Wndrojenne, ^{wprasa si}
ligda ^{nr. 1922} 049 cyteluistiu (w 180 dniach skarcia), No.
nydajarych a 2714 dmiat 74 wdojow 5 tet
nyir, ~~Zapadnowy~~ Gookiny ^{obranu} ~~Kryptowan~~ ^{rozseronno}
+ dmiat, ~~tat~~ do goaziny Sricior, Li one
dany, ~~brak~~ a pmiatowari dmiatami, ~~skore~~ ~~reorty~~
Do Biblijoteki drogga Kupa ~~nyir~~ 969 tonoi
~~obranu~~ ^{nr 1922} ~~reorty~~ ^{nyir} (o)

dział z zakresu tych nauk, którym Biblioteka PKO
głównie służy t. zn. z literatury i historii polskiej.
Ogólna liczbą najdłuższych są Biblioteka druków
przeznaczona do 35.000 tomów, w tym 1163
zeszłoby i indeksów statystycznych, a katalogi opra-
cowania D. R. Kotuli obse są niebawem w druku.
Katalog druków doprowadzono do Nr 12640 (wzrost
^{inventarzem} ~~statystycznym~~ katalogu przygotowanemu po L. Czarnickim
obejmującym 6328 dzieł). Poopraco było odwołanie
i katalogowanie ^{statystycznym} ~~statystycznym~~ ^{z lat 1914-1920.} ~~statystycznym~~
~~statystycznym~~ ~~statystycznym~~ ~~statystycznym~~ ~~statystycznym~~ ~~statystycznym~~
ostatni skład wzięty z dzieł archiwalnych, który
obejmuje 1445 zeszytów odbitki różnych aktów,
opracowanie dzieł druków, opiszów i odraz
wraz z ilustracyjnymi w tekście.

REDAKCJA KWARTALNIKA HISTORYCZNEGO

Lwów.

Uniwersytet.

L. 85...

Lwów 8 lutego 1923.

Do Dyrekcji Biblioteki *hr. Baworskich*
w *Lwowie*.....

Redakcja Kwartalnika historycznego zamierza w najbliższym zeszytcie swego pisma, w Kronice naukowej, przedstawić całokształt ruchu bibliotecznego w Polsce, w roku 1922.

Prosimy ^{urzę} uprzejmie o łaskawe nadesłanie w możliwie szybkim terminie sprawozdania za rok ubiegły.

St. Łucjan Trzeciński

St. Jan Paweł

L. 14

2 d. 13.2.1923.

19

O d p i s .-

LW: 1590

V.

Lwów dnia 30 stycznia 1923.-

Do

Kasy skarbowej " A "

we/

L w o w i e .-

Poleca się Kasie skarbowej, aby na rachunek fundacji im.ś.p. W.hr. Baworowskiego wypłaciła dyrektorowi biblioteki tej fundacji p. Drowi Rudolfowi Kotuli za kwitem bez stempla kwotę stu tysięcy /100.000/ Mkp. tytułem relutum na umundowanie dla woźnego Józefa Lachauta i dozorca Andrzeja Puzio za rok 1922. t.j. po pięćdziesiąt tysięcy /50.000/ Mk dla każdego z nich.-

---o-o-o-o-o-o-o-o-o-o---

LW: 1590

V.

Lwów dnia 30 stycznia 1923.-

W Panu Dr. Rudolfowi K o t u l i

Dyrektorowi Biblioteki im. W.hr. B a w o r o w s k i e g o

we/

L w o w i e .-

Tymczasowy wydział Samorządowy udziela do wiadomości na relację z dnia 15 stycznia b.r. L.2.-

Ostemplowane kwity Lachauta i Puzio na powyższe kwoty zechce W Pan przedłożyć bezzwłocznie.-

Tymczasowy wydział Samorządowy :

Przewodniczący :

[Signature]

Członek TWS :

[Signature]

L: 15.

do wydziału, proszę

100.000 zł

Łódź d. 13.2.1923.

Wzrosty wygotano z następnym piórem:

Biblioteka Jmca. Wł. Narowski w Łodzi,

do L. 15

d. 16 lutego 1923

Wzrosty wydziału Samozadany!

Stosując się do pisma wydziału z d. 30. I. 1923 Lw. 1540 przedstawi-
łam w załączeniu pusty ~~na wydział~~ pusty, kolekcji Bibliote-
ki na wydział, im. Redy Dordena z wisk Rute 50.000 zł. 1/2.
Zatem reliktem mundurowego z r. 1922.

L. 16.

Lwów, d. 20. lutego 1922

Sprawozdanie rachunkowe
z dochodów i wydatków Biblioteki.

z r. 1922

I Wydatki

A. Zmierzajna

Przejeżdżająca przez: Opactwo (kredyt: 430.000) Młp

| Nr. daty | Kwit | Opis wydatku | Wartość | Suma |
|----------|-------|---|-----------|---------|
| 2 | 17-1 | M. Z. E. osiennik w granicach 28/XI - 25/XII 1922 | 2708.- | |
| 5 | 4-2 | " " " " 17/12 - 10/1, 1922 | 2516.- | |
| 7 | 28-2 | " " " " 10/1 - 1/2 1922 | 2596.- | |
| 9 | 18-3 | " " " " 1/2 - 4/3 " | 3188.- | |
| 12 | 11-4 | " " " " 4/3 - 3/4 " | 2650.- | |
| 16 | 8-5 | " " " " 3/4 - 3/5 " | 1330.- | |
| 29 | 8-6 | " " " " 3/5 - 7/6 " | 830.- | |
| 34 | 11-7 | " " " " 7/6 - 3/7 " | 950.- | |
| 36 | 15-7 | 5 ^{ta} importacja szkła za 105,10 czt. metr. szkła | 273.260.- | |
| 43 | 24-7 | A. Paris za 10 czt. metr. szkła | 16.225.- | |
| | 4-8 | M. Z. E. osiennik w granicach 3/7 - 2/8 1922 | 1050.- | |
| | 10-8 | Ladant i Paris za przesunięcie szkła do firmy | 2500.- | |
| | 12-9 | 5 ^{ta} importacja szkła za 27 czt. metr. szkła | 91800.- | |
| | 12-9 | M. Z. E. osiennik w granicach 2/8 - 7/9 1922 | 2055.- | |
| | 10-10 | " " " " 7/9 - 7/10 " | 8609.- | |
| | 9-11 | " " " " 7/10 - 7/11 " | 13449.- | |
| | 7-12 | " " " " 3/11 - 4/12 " | 17996.- | 43712.- |

Przejeżdżająca przez: Opactwo (kredyt 9.000.- Młp.)

| | | | | |
|---------------|------|---|---------|---------|
| 2 | 2-3 | Trucizna na szczury | 360.- | |
| 10 | 31-3 | Naprawy montażu w Kłopotach | 600.- | |
| 13 | 27-4 | Naprawa dworów elektrycznych | 6000.- | |
| 14 | 28-4 | 2 gwóźdźki maryla podłogi | 1500.- | |
| 15 | 1-5 | 1 " " " | 750.- | |
| 24 | 11-5 | Porządki przed szkołą | 150.- | |
| 25 | 11-5 | Sydol i nafta | 115.- | |
| 26 | 14-5 | Gwoździe | 10.- | |
| 27 | 18-5 | Wstawienie ławki w sali (przy wstawianiu i wydatanie drugich) | 3000.- | |
| 38 | 20-7 | 5 miotł | 250.- | |
| Do porównania | | | 12835.- | 43712.- |

Z premienienia 12835.- 453712.-

| Kvit. No. | z daty | | | |
|-----------|--------|--|---------|---------|
| 39 | 20.7 | Nafta do enpremenia tramy | 75.- | |
| 47 | 28.8 | 2 puzky pasty do podlogy | 1400.- | |
| 48 | 30.8 | Oliwa do schodov (1 kg) | 600.- | |
| 49 | 30.8 | 5 miest za puzky | 275.- | |
| 53 | 30.9 | 5 " za rezeciu | 300.- | |
| 54 | 30.9 | Sierka i prerotta do prerovania | 520.- | |
| 58 | 20.10 | Siorko do prochov | 1400.- | |
| 59 | 20.10 | Szufalda do węgla | 400.- | |
| 61 | 22.10 | Nabwera zambu w tramie i wnoszenia ^{tanzi} | 14380.- | |
| 62 | 31.10 | 4 miotly za parobiznik | 800.- | |
| 63 | 6.11 | Za rezeciu i prerobanie 2 suchych drzew | 1200.- | |
| 68 | 30.11 | 5 miest, 1 prerotta do prerovania ^(sierka i 1 kg. gazy paranni) | 2150.- | |
| 71 | 12.12 | 1 prerotta do zamiatania | 5000.- | |
| 72 | 14.12 | 1 puzka do węgla i smieci | 3000.- | |
| 76 | 22.12 | 72 miest po 210 Mp (na 15 miesiq) | 15120.- | |
| 77 | 22.12 | 1 kg Oliwy do schodov | 350.- | |
| 82 | 29.12 | 2 pudatka mazy do podlogi | 4400.- | |
| 83 | 31.12 | Dobne wydatti domowe puzecy rok | 1075.- | 65180.- |

Razem

Por. preliminarz 8: Puzalt Kominiarska (Aradyt: 3360. Mp)

| | | | | |
|----|-------|------------------|--------|--------|
| 6 | 26.2 | RK za I. kwartal | 840.- | |
| 41 | 21.7 | " " II. " | 840.- | |
| 85 | 31.12 | " " III i IV. " | 3300.- | 4980.- |

Razem

Por. preliminarz 9: Potrzeby kancelaryjne. (Aradyt: 1000.- Mp)

| | | | | |
|----|-----|-------------------------------------|--------|--------|
| 50 | 7.9 | RK. Krawjarskiego i S ⁿⁱ | 1160.- | 1160.- |
|----|-----|-------------------------------------|--------|--------|

Razem

Por. preliminarz 10: Poosta i fakty. (Aradyt 800.- Mp)

| | | | | |
|----|-------|--|--------|--------|
| 74 | 16.12 | Kwit celny na dozwiazanie Lipode | 1100.- | |
| 84 | 31.12 | Opłaty kuton i dozwiazanie ^{nr. 1922} faktury | 1867.- | 2967.- |

Razem

Do premienienia 528099.-

Nr. Karta data

Z premieniam

528099-

Por. prelim. 11: Oprava stavby (Aradok 30.000 Mps)

| | | | | | |
|----|-------|---------------------------------------|---------|---------|----|
| 79 | 27.12 | Krit. inzhinierstva Michalida za 1922 | 41400.- | 41400.- | 18 |
|----|-------|---------------------------------------|---------|---------|----|

Razem

Por. prelim. 12: Zedupno kniazia (Aradok 500.000 Mps)

| | | | | | |
|---|------|--|------|--|----|
| 1 | 12.1 | Wskazka do Tow. filozof. ("Ruch filozoficzny") ^{za 1921.} | 60.- | | 21 |
|---|------|--|------|--|----|

| | | | | | |
|---|------|------------------------|--------|--|----|
| 3 | 24.1 | RK Krak. Skizy damirej | 2568.- | | 22 |
|---|------|------------------------|--------|--|----|

| | | | | | |
|----|-----|-------------------------------|--------|--|----|
| 11 | 1.4 | RK p. Widaadriego za 4 kniaz. | 1060.- | | 29 |
|----|-----|-------------------------------|--------|--|----|

| | | | | | |
|----|------|------------------------|----------|--|----|
| 17 | 11.6 | RK Krak. Skizy damirej | 3407.20. | | 40 |
|----|------|------------------------|----------|--|----|

| | | | | | |
|----|-----|---|--------|--|----|
| 31 | 3.7 | Wskazka do Tow. Ludoznawcz. (za "Lud") ^{za 1921, 1922} | 1080.- | | 45 |
|----|-----|---|--------|--|----|

| | | | | | |
|----|------|-----------------------------------|-------|--|----|
| 37 | 18.7 | " " " filozoficznego za 1922/800" | 600.- | | 56 |
|----|------|-----------------------------------|-------|--|----|

| | | | | | |
|----|-----|-----------------------------|--------|--|----|
| 43 | 2.8 | RK Kniazia J. Fock u Lipoku | 1822.- | | 56 |
|----|-----|-----------------------------|--------|--|----|

| | | | | | |
|----|-------|---------------------------------|--------|--|----|
| 60 | 24.10 | RK p. Stotewinskigo za 5 Kniaz. | 5500.- | | 67 |
|----|-------|---------------------------------|--------|--|----|

| | | | | | |
|----|------|------------------------|--------|--|--|
| 64 | 7.11 | RK Krak. Skizy damirej | 3452.- | | |
|----|------|------------------------|--------|--|--|

| | | | | | |
|----|-------|---------------|---------|--|--|
| 66 | 17.11 | RK Osoblinemu | 23100.- | | |
|----|-------|---------------|---------|--|--|

| | | | | | |
|----|-------|--|--------|--|--|
| 70 | 12.12 | " Orzeglada historyczny "t. 23 pasz 1. | 1800.- | | |
|----|-------|--|--------|--|--|

| | | | | | |
|----|-------|-------------------------------|--------|--|--|
| 73 | 14.12 | RK Kniaz. Hiersemama u Lipoku | 6188.- | | |
|----|-------|-------------------------------|--------|--|--|

| | | | | | |
|----|-------|-------------|---------|--|----|
| 75 | 18.12 | " " " " " " | 10825.- | | 36 |
|----|-------|-------------|---------|--|----|

| | | | | | |
|----|-------|---------------------------------|---------|--|--|
| 80 | 28.12 | " " Gabrynowicza za Aradok 1922 | 380.000 | | |
|----|-------|---------------------------------|---------|--|--|

| | | | | | |
|----|-------|---------------------------|----------|--|--|
| 81 | 28.12 | " " " " " " za 1921, 1922 | 24.955.- | | |
|----|-------|---------------------------|----------|--|--|

| | | | | | |
|----|------|-------------------------------|-----------|-----------|--|
| 86 | 18.7 | RK Kniaz. Hiersemama u Lipoku | 25.492.25 | 591909.45 | |
|----|------|-------------------------------|-----------|-----------|--|

| | | | | | |
|----|-------|-------------------------------------|----------|--|--|
| 87 | 31.12 | " " Gabrynowicza za Aradok Razem | 100000.- | | |
|----|-------|-------------------------------------|----------|--|--|

Por. prelim. 13: Wtrzymawie ogrodu (Aradok 4000.- Mps)

| | | | | | |
|----|------|---------------------------------|-------|--|--|
| 23 | 10.5 | RK Klimowicza za nasienie trawy | 600.- | | |
|----|------|---------------------------------|-------|--|--|

| | | | | | |
|----|------|------------------------------|--------|--|--|
| 30 | 17.6 | " " " " " " nasienie kwiatoz | 1175.- | | |
|----|------|------------------------------|--------|--|--|

| | | | | | |
|----|------|--|--------|--|--|
| 32 | 10.7 | " " " " " " ogrodnika za wiosna i lato | 2300.- | | |
|----|------|--|--------|--|--|

| | | | | | |
|----|-------|-------------------|-------|------|--|
| 78 | 27.12 | " " " " " " jarci | 800.- | 4875 | |
|----|-------|-------------------|-------|------|--|

Razem

Por. prelim. 15: Podatek wodociagowy (Aradok 100.- Mps)

| | | | | | |
|---|------|-----------------------------|-----|-----|--|
| 4 | 31.1 | Podatek wodociagowy za 1921 | 6.- | 6.- | |
|---|------|-----------------------------|-----|-----|--|

Razem

Do premieniam

1066289.45

4

Z przemienienia

1866289.45

Poz. protim. 16. Ubezpieczenie starych Kasiarzy (Ar. dot. 7000 Mpl)

| | | | | |
|----|-------|---------------------|---------|----------|
| 18 | 10.1 | Opłata za XI. 1921. | 728. - | |
| 19 | 30.1 | " " XII " | 910. - | |
| 20 | 22.2 | " " I. 1922 | 819. - | |
| 21 | 4.4 | " " II. " | 819. - | |
| 22 | 27.4 | " " III. " | 1023.75 | |
| 29 | 29.5 | " " IV. " | 819. - | |
| 40 | 21.7 | " " V. " | 819. - | |
| 45 | 7.8 | " " VI. | 1024. - | |
| 55 | 30.9 | " " VII. | 819. - | |
| 56 | 30.9 | " " VIII | 5903. - | |
| 67 | 20.11 | " " IX | 4720. - | 18403.75 |

Razem

B. Wydatki nadzwyczajne

Poz. prot. 3: Przeobrażenie drukarni różnego (Ar. dot. 28.000 Mpl)

| | | | | |
|----|------|------------------------------|----------|----------|
| 36 | 18.7 | Kwit majstra mur. L. Łachaja | 28000. - | 28000. - |
|----|------|------------------------------|----------|----------|

Razem

Poz. protim. 4. ⁵ ^{prze} Ozełowanie druku starych dla Bibliotekarska (Ar. dot. 30.000 Mpl)

i Ozełowanie piwnicy dla różnego (Ar. dot. 19.000. Mpl)

| | | | | |
|----|------|-----------------------|----------|----------|
| 33 | 10.7 | Łacny kwit L. Łachaja | 53220. - | 53220. - |
|----|------|-----------------------|----------|----------|

Razem

Suma wydatków A/zwyczajnych 184693.20

B/nadzwyczajnych 81220. -

C/między 2 rokami 1921 9480.71 1245393.91

[opokna Linia
nizej]

II. Dochody Razem

| | | | | |
|----|-------|--|-----------|----------------|
| 1. | 7.3 | Kasiceba nadstaj, biblioteczna ^{lit 4141} | 50000. - | |
| 2 | 14.7 | Dotacja za I. II. III. kwartał DW ¹⁹³¹⁵ | 897195. - | |
| 3 | 10.10 | " " " III. " " " | 299065. - | |
| 4 | 21.12 | Za sprzedaż dobetów | 31450. - | <u>1277710</u> |

Dochody razem

3. Zestawienie na podstawie preliminarzy

| Porządek przebiegu miesiąca | | A. Preliminarz | B. Wydano | C. Różnica |
|-----------------------------------|---|--------------------|------------|------------|
| <u>I. Wydatki puryrajne</u> | | | | |
| 6 | Opłaty i opłaty | 430.000 | 443712 - | -13712 - |
| 7 | Potrąby domowe | 9000 | 65280 - | -56280 - |
| 8 | Przebieg Komisji | 3300 | 4980 - | -1620 - |
| 9 | Potrąby kancelaryjne | 1000 | 1160 - | -160 - |
| 10 | Pocosta i frakty | 800 | 2967 - | -2167 - |
| 11 | Opłata druków | 30.000 | 41400 - | -11400 - |
| 12 | Zakupno książek | 500 000 | 591909 45 | -91909 45 |
| 13 | Utrzymanie ogrodu | 4000 | 4875 - | -875 - |
| 15 | Podatki podziagory | 100 | 6 - + | 94 - |
| 16 | Wspieranie pęty w Kasie chorych | 7000 | 18403 75 | -11403 75 |
| Wydatki puryrajne razem | | 985.260 | 1074693.20 | -109433.20 |
| <u>II. Wydatki nadpuryrajne</u> | | | | |
| 3 | Przebieganie Archiwum rodzimego | 28000 | 28000 - | - |
| 4 | Opłacenie stajni ^{do Biblioteki} | 30000 | } | } |
| 5 | " piwnicy dla rodzimego | 19000 | 53220 - | -4220 - |
| Wydatki nadpuryrajne razem | | 77000 | 81220 - | -4220 - |

4. Zestawienie końcowe

| | |
|--------------------------------|--------------|
| Suma dochodów w roku 1922 | 1277710 - |
| " wydatków " " 1922 | 1255393 91 |
| Nadwyżka na rok następny 1923. | 22316 09 Mj. |

Biblioteka Fund. W. W. Korotowskiego w Łwowie

L. 16

d. lutego 1923.

(Wysoce szanowni Panowie!)

Niniejsze sprawozdanie rachunkowe z pracy dotychczasowej biblioteki
 tej samyda się pozostałością kasową w kwocie 2316 09 Mj.
 (niezależnie od preliminarza i tytułu subskrypcyjnego)
 Z nadwyżki udato się wykupić, dzięki rewersu gotówkowej w kwocie
 (głównie)

za ulepszenia sztytu i Karcie chorych, powodując ulepszenie
i broń N. 40375 Szp.

Wydatkach nadzwyczajnych Szynka i sztytu poradzami
pisarzy dla różnego rodzaju ulepszeniem i broń
4220. - Szp., które Finowcy są wrota i roboty między
miesiemiem sztytu i wóz majstra Lachstaja a oddaniem mu
roboty i sztytu.

Mimo to ulepszenia ulepszenia ~~szynka~~ ^{ogólny} ogólny szynka
tegoroczne wypadła szynka.

O d p i s

LW:4500

V.-

Lwów dnia 14.lutego 1923.-

Do

Kasy skarbowej "A"

we/
Lwowie

Poleca się Kasie skarbowej, aby na rachunek fundacji im. śp. W. hr. Baworowskiego wypłaciła dyrektorowi biblioteki tej fundacji p. Dr. Rudolfowi Kotuli, za zgłoszeniem się i za kwitem bez stempla, kwotę trzy miliony pięćset tysięcy /3,500.000/ w tytulem zaliczki na dotację biblioteczną w roku 1923.-

Wypłacono
[Signature]

LW:4500

V.-

Lwów dnia 14.lutego 1923.-

W Panu Dr. Rudolfowi Kotuli

Dyrektorowi Biblioteki im. śp. W. hr. Baworowskiego

we/
Lwowie

na relację z dnia 7.lutego 1923 L:11. Tymczasowy Wydział Samorządowy udziela do wiadomości.-

Tymczasowy Wydział Samorządowy

Przewodniczący: Zastępca:

[Signature]

Członek TWS.-

[Signature]

L. 17

2 d. 20. II. 1923.

Wyprawa 3500.000.000

(art: dob)

22/2 927

(Lab)

LW: 31928.-/922

V.-

Lwów dnia 10. lutego 1923.-

Do

W.Pana Dra. Rudolfa Kotuli

Dyrektora Biblioteki fundacji Wiktora

hr. Bawerowskiego

we/ Lwowie

Upraszamy o informację ile można policzyć dłużnikowi
za tytułem odszkodowania za nie zwróconą Głabińskiego Ekonomieję
społeczną w handlu wyczerpaną .-

Za Tymczasowy wydział Samorządowy :

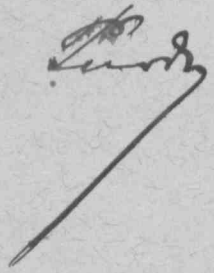

L. 18

2 d. 20. II. 1913.

Biblioteka fund. Wm Barrowskiego w Lwowie,

L. 19

d. 5. marca 1923

Wypoki: Wydział Samozadany!

Mam rację przedstawić Wydziałowi Wydziałowi następujące dwa sprawy:

1° Na przedstawić uchwały z d. 28. X. 1921 w sprawie opłat stem-
powych (Dz. u. p. z d. 24. XI 1921) art. 14 paragraf 6
nie podlegają opłacie stemplowej, gdyż na pracę
urzędową. Ponieważ do personelu naukowego Biblioteki
fund. Wm Barrowskiego posta nowienie ^{dotąd} nie było sta-
nowione, a opłaty stemplowe stanowią obecnie j. w. scale
znaczny wydatek dla kвітучого, j. w. mam rację
zwrócić uwagę na uwolnienie wydatków wspomnianej
Biblioteki od opłaty stemplowej, które od strony
bibliotecznej nie była wymagane.

2° Wydział tutejszej Biblioteki otrzymała rozkaz dwu-
dziem z d. 19. lutego 1923 kwoty 4500 tytułem paliwki
na dotację biblioteczną w r. 1923 kwoty 3,500.000 - Mr.
Członkowie potracą Wydział kwotę paliwkowaną z 1. raty
^{dotacyjnej} zaplanowanej na przedstawić preliminarza budżetowego.
Ponieważ dotąd paliwki obracają się w niewielkich
sumach, potrącenie takie nie było dotychczas
wzruszeniem b. kwartalnej raty dotacyjnej. W roku
bieżącym jednak paliwka była szczególnie wysoka, gdyż
miała ona pokryć chociażby kwotę, której zapotrzebo-
wania była na sumę 152 3/4 i ^{gdyby} postać na ~~poniżej~~
wyliczenie na ten cel niemal w zupełności wydana.
Gdyby tedy ta wysoła kwota potrącona z 1. raty dotacyj-
nej, ~~na pozostałe~~ ^{był} ~~był~~ ^{niemal} ~~był~~ ^{z. kwoty}
zapotrzebowania, ~~dotychczas~~ ^{dotychczas} i nie miałyby ^{dotychczas}
żadnych ^{dotychczas} wydatków.

~~Wobec tego~~ Wprowadzając ten zapotrzebowanie niepożądany
i bezskuteczny sposób dla stem, mam rację zwró-
cić: Wydziałowi ^{dotychczas} ~~dotychczas~~ ^{dotychczas} Biblioteki
kwoty 3,500.000 - Mr. albo rozdzielić równomiernie

na usyottii 4 kvartalni rati, dotacyjne, albo tes.
potrzebie ja jednoczasnie ~~z~~ ^z do niego z 2. ~~kw~~ dostacji
2. kwartala, ~~z~~ ^z piatnej. 1. 4. b. r.

L. 20, z d. 5. III. 1923.

Do Dyrekcji kancelaryi Polskiej Akademii Umiejętności
w Krakowie.

Przystępując do wyrównania rachunków za dzieła
dostarczone tutajszej Bibliotece przesyłam kwit Skanowej
Dyrekcji z prośbą:

- 1^o o skreślenie i odpisanie z mego Estreichera Biblio-
graffii t. 26, ponieważ jak to w zamówieniu zamierzylem,
tam ten przeznaczony jest dla Biblioteki Uniwersyteckiej
we Lwowie. Proszę tedy o wystawie ^{nie} kwitu na to dzieło
dla tamtej Biblioteki.
- 2^o Donoszę, że z Biblioteki pisarzy polskich tomy 61. 64. 67.
69-75 są u nas dubletami i nie były umieszczone w na-
szym zamówieniu. Proszę tedy o ich odpisanie z kwitu i
o poprawienie ceny, która zredukuje się w tej pozycji
do 1113 Mp. Odsetki dubletów uskutecznię na własny koszt.

Po nadesłaniu tak zmiejorowanego kwitu wyrównam
natychmiast należność. Nadesłane nam dzieła nie wy-
pełniły luk w naszym stanie posiadania, pozostały je-
szcze tak poważne braki, że nie mogę ustoić w akcji ich
pozyskiwania. Zatem tedy spis tych wyolowienień i ich
tomów, których nie posiadamy i proszę o ich rychłe na-
desłanie.

Biblioteka Fund. Wł. Baranowskiego w Lwowie,

d. 14. marca 1923

L. 21.

Sprawozdanie ze stanu
i czynności Biblioteki
nr. 1922

Wypoki trybiała Samozgodny!

o stanie Biblioteki ^(nr 1922)

Niżalimni od ^{na polecenie} szóstego, Briskiego, sprawozdania przed-
łożonego trybiłowi w trybie, dla reformacji Sejmu, piśmie
Antoniem z d. 22. 1. 1923 d. 8, przedstawił mi niżej za rok
wbięty sprawozdanie srogotore.

Zasubstancjacy si w drugie półrocie 1921 r. poszł do normalnych
warunków ~~pracy~~ a funkcjonalności Biblioteki, wistatko utraci-
wał si nr. 1922 w całej pełni, lea ^{przeistoczył} i ^{przeistoczył} i ^{przeistoczył}
w tenat, jak bardzo pomysłnego rozroza. Lwowa, ^{przeistoczył}
ca knacnie przedrojemna miare, ułoso dmita, ja Biblioteka
stata si w ^{nauczeniem} ~~nauczeniem~~ ^{nauczeniem} ~~nauczeniem~~ ^{nauczeniem}
si zouta rō dristki pracy, w pierwszym kierunku, uprost wyjątkowym
pbiorem. Po nace jednak saufanii precomitor naukowych do
Biblioteki, jak w rozstata pracy, sastadato na fazyad obo-
niacek ^{przeistoczył} ~~przeistoczył~~ ^{przeistoczył} ~~przeistoczył~~ ^{przeistoczył}
utrudniaja jecore prace na podstawie dotychczasowego stanu
obioru. ~~Te~~ ^{Te} ~~prace~~ ^{prace} ~~podjaj~~ ^{podjaj} ~~fazyad~~ ^{fazyad} ~~przeistoczył~~ ^{przeistoczył}
i adolat droga ^{przeistoczył} ~~przeistoczył~~ ^{przeistoczył} ~~przeistoczył~~ ^{przeistoczył}
lub ^{przeistoczył} ~~przeistoczył~~ ^{przeistoczył} ~~przeistoczył~~ ^{przeistoczył}
obtorremi, ^{przeistoczył} ~~przeistoczył~~ ^{przeistoczył} ~~przeistoczył~~ ^{przeistoczył}
Zati ^{przeistoczył} ~~przeistoczył~~ ^{przeistoczył} ~~przeistoczył~~ ^{przeistoczył}
w dziele ^{przeistoczył} ~~przeistoczył~~ ^{przeistoczył} ~~przeistoczył~~ ^{przeistoczył}
wzrytku ^{przeistoczył} ~~przeistoczył~~ ^{przeistoczył} ~~przeistoczył~~ ^{przeistoczył}

Zgra ^{przeistoczył} ~~przeistoczył~~ ^{przeistoczył} ~~przeistoczył~~ ^{przeistoczył}
teorenej ^{przeistoczył} ~~przeistoczył~~ ^{przeistoczył} ~~przeistoczył~~ ^{przeistoczył}
logowania ^{przeistoczył} ~~przeistoczył~~ ^{przeistoczył} ~~przeistoczył~~ ^{przeistoczył}

^{przeistoczył} ~~przeistoczył~~ ^{przeistoczył} ~~przeistoczył~~ ^{przeistoczył}
do ^{przeistoczył} ~~przeistoczył~~ ^{przeistoczył} ~~przeistoczył~~ ^{przeistoczył}

I. Stan personalu

^{przeistoczył}

Wpłiadki ^{przeistoczył} ~~przeistoczył~~ ^{przeistoczył} ~~przeistoczył~~ ^{przeistoczył}
Puniare ^{przeistoczył} ~~przeistoczył~~ ^{przeistoczył} ~~przeistoczył~~ ^{przeistoczył}
p. ^{przeistoczył} ~~przeistoczył~~ ^{przeistoczył} ~~przeistoczył~~ ^{przeistoczył}
Franciszek ^{przeistoczył} ~~przeistoczył~~ ^{przeistoczył} ~~przeistoczył~~ ^{przeistoczył}
rycznego ^{przeistoczył} ~~przeistoczył~~ ^{przeistoczył} ~~przeistoczył~~ ^{przeistoczył}
dona ^{przeistoczył} ~~przeistoczył~~ ^{przeistoczył} ~~przeistoczył~~ ^{przeistoczył}

pekerja p. mypla p. zaryobirania dnict Biblijotek p. zaryobirania. Jedo
najhojnijego ofiarodawce, p. zaryobirania, p. zaryobirania, p. zaryobirania
u karnarii, ktora p. zaryobirania da p. zaryobirania p. zaryobirania
one dotychczasowe p. zaryobirania u karnarii 69 tomow. Ogolom
upineto droga daru tomow 374.

Ogolny tedy urost p. zaryobirania p. zaryobirania p. zaryobirania p. zaryobirania
dotychczas dnict n. zaryobirania, dnict caemu karnarii dnict u Biblijot
tace p. zaryobirania cyfry 35.000 tomow. ^{VV} 20b. str. 4 u dnict!

Dwunastu p. zaryobirania p. zaryobirania p. zaryobirania i t. zaryobirania
m. zaryobirania p. zaryobirania p. zaryobirania p. zaryobirania p. zaryobirania

^{Stoty pochodzacy z l. p. zaryobirania 19 r. zaryobirania, ktora p. zaryobirania p. zaryobirania}
^(daruji u karnarii) p. zaryobirania. Zaryobirania ten p. zaryobirania p. zaryobirania p. zaryobirania
p. zaryobirania d. p. zaryobirania 1922 na podstawie p. zaryobirania p. zaryobirania. W
zostal p. zaryobirania u karnarii p. zaryobirania 2. na 2. W. 1922.

B. Katalogowanie i ewidencja zbiorow.

Katalogowanie p. zaryobirania p. zaryobirania p. zaryobirania p. zaryobirania
wraz jed dnict. ^{Spisujacymy dnict i p. zaryobirania} p. zaryobirania p. zaryobirania p. zaryobirania

Wnoszenie bibliotecznego p. zaryobirania p. zaryobirania p. zaryobirania p. zaryobirania
wzrostu, ktore p. zaryobirania p. zaryobirania p. zaryobirania p. zaryobirania
^{od zaryobirania p. zaryobirania} p. zaryobirania p. zaryobirania p. zaryobirania p. zaryobirania

^{Wynik p. zaryobirania} p. zaryobirania p. zaryobirania p. zaryobirania p. zaryobirania
u p. zaryobirania p. zaryobirania p. zaryobirania p. zaryobirania p. zaryobirania p. zaryobirania
wzrostu i p. zaryobirania p. zaryobirania p. zaryobirania p. zaryobirania p. zaryobirania
czyt on katalog p. zaryobirania p. zaryobirania p. zaryobirania p. zaryobirania p. zaryobirania

^{Wzrostu p. zaryobirania} p. zaryobirania p. zaryobirania p. zaryobirania p. zaryobirania
wzrostu p. zaryobirania p. zaryobirania p. zaryobirania p. zaryobirania p. zaryobirania
wzrostu p. zaryobirania p. zaryobirania p. zaryobirania p. zaryobirania p. zaryobirania
wzrostu p. zaryobirania p. zaryobirania p. zaryobirania p. zaryobirania p. zaryobirania
wzrostu p. zaryobirania p. zaryobirania p. zaryobirania p. zaryobirania p. zaryobirania

Pozadto wzrostu p. zaryobirania p. zaryobirania p. zaryobirania p. zaryobirania p. zaryobirania
wzrostu p. zaryobirania p. zaryobirania p. zaryobirania p. zaryobirania p. zaryobirania
wzrostu p. zaryobirania p. zaryobirania p. zaryobirania p. zaryobirania p. zaryobirania
wzrostu p. zaryobirania p. zaryobirania p. zaryobirania p. zaryobirania p. zaryobirania
wzrostu p. zaryobirania p. zaryobirania p. zaryobirania p. zaryobirania p. zaryobirania

^{Wzrostu p. zaryobirania} p. zaryobirania p. zaryobirania p. zaryobirania p. zaryobirania
wzrostu p. zaryobirania p. zaryobirania p. zaryobirania p. zaryobirania p. zaryobirania
wzrostu p. zaryobirania p. zaryobirania p. zaryobirania p. zaryobirania p. zaryobirania
wzrostu p. zaryobirania p. zaryobirania p. zaryobirania p. zaryobirania p. zaryobirania
wzrostu p. zaryobirania p. zaryobirania p. zaryobirania p. zaryobirania p. zaryobirania

III. Korzystanie z Biblioteki

Wobec wzrostu p. zaryobirania p. zaryobirania p. zaryobirania p. zaryobirania p. zaryobirania
p. zaryobirania p. zaryobirania p. zaryobirania p. zaryobirania p. zaryobirania p. zaryobirania
p. zaryobirania p. zaryobirania p. zaryobirania p. zaryobirania p. zaryobirania p. zaryobirania
p. zaryobirania p. zaryobirania p. zaryobirania p. zaryobirania p. zaryobirania p. zaryobirania
p. zaryobirania p. zaryobirania p. zaryobirania p. zaryobirania p. zaryobirania p. zaryobirania

od 1. XI na pr. 1922

LW: 7550.-

V.

Lwów, dnia 9 marca 1923.-

D o

W Pana Dra Rudolfa K O T U L I

Dyrektora Biblijoteki fund. W. hr. Baworowskiego

we/
L w o w i e

Wskutek tamt. relacji z dnia 5 marca b.r.L.19.

Tymczasowy Wydział samorządowy postanawia:

- 1/ uwolnić kwity na płace urzędowe personalu Biblijoteki fund. hr.W. Baworowskiego od opłaty stemplowej.-
- 2/ zaliczkę na dotację biblijoteczną w r. 1923 w kwocie 3,500.000 Mkp. potrącić dopiero z drugiej raty dotacyjnej.-

Za Tymczasowy Wydział samorządowy:

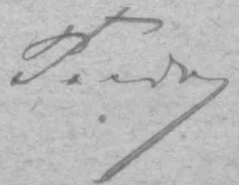

L: 22

2 d. 16. III. 1923

LW: 8838

V.-

Lwów dnia 22. marca 1923.-

Do

Dyrekcji Biblijoteki

Fundacji W.hr. Baworowskiego

we/
Lwowie

Sprawozdanie tamt. z dnia 14. marca 1923 L.21
o stanie i czynnościach Biblijoteki w r. 1922 Tymczasowy
Wydział Samorządowy przyjmuje z uznaniem do wiadomości .-

Tymczasowy Wydział Samorządowy :
Przewodniczący:

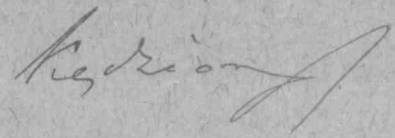

Członek TWS:



L. 23

2 d. 27. 3. 1923.

32

MINISTERSTWO SPRAW ZAGRANICZNYCH
BIBLIOTEKA
BIURO MIĘDZYNARODOWEJ WYMIANY WYDAWNICTW



L. 24
20. 23. 2. 1923

Do

Biblioteki im. Baworowskich
Lwów

541.

Biuro Międzynarodowej Wymiany Wydawnictw przy Bibliotece Ministerstwa Spraw Zagranicznych zawiadamia, że pod adresem PP. nadeszły z zagranicy następujące paczki z wydawnictwami:

| POCHODZENIE | Liczba przesył. | Waga kg. | POCHODZENIE | Liczba przesył. | Waga kg. |
|-------------|-----------------|----------|-------------|-----------------|----------|
| Genewa | 1 | 18 | | | |
| | | | | | |
| | | | | | |
| | | | | | |
| | | | | | |
| | | | | | |

Wysł. przez Min. Wyrn. Kel. i D. T.

Paczki te są do odebrania w Bibliotece M. S. Z. (pałac br. Kronenberga, pl. Małachowskiego Nr. 4) w dni powszednie w godzinach urzędowych. Nieodebrane w ciągu jednego miesiąca od daty niniejszego zawiadomienia, będą zwrócone do miejsca, z kąd nadeszły.

BIURO MIĘDZYNARODOWEJ WYMIANY WYDAWNICTW.

Warszawa, dnia 22 III 1923 r.

STEFANOWSKI

33

MINISTERSTWO SPRAW ZAGRANICZNYCH
BIBLIOTEKA
BIURO MIĘDZYNARODOWEJ WYMIANY WYDAWNICTW



do L. 24.
2 d. 23. IV. 1928

Do

Biblioteki im. Raworowskich

we Lwowie

782

Biuro Międzynarodowej Wymiany Wydawnictw przy Bibliotece Ministerstwa Spraw Zagranicznych zawiadamia, że pod adresem PP. nadeszły z zagranicy następujące paczki z wydawnictwami:

| POCHODZENIE | Liczba przesył. | Waga kg. | POCHODZENIE | Liczba przesył. | Waga kg. |
|--------------|-----------------|----------|-------------|-----------------|----------|
| Janiny Inst. | 1 | 0,8 | | | |
| | | | | | |
| | | | | | |
| | | | | | |
| | | | | | |
| | | | | | |

wyjt. przez M. W. R. i D. P.

Paczki te są do odebrania w Bibliotece M. S. Z (pałac hr. Kronenberga, pl. Małachowskiego Nr. 4) w dni powszednie w godzinach urzędowych. Nieodebrane w ciągu jednego miesiąca od daty niniejszego zawiadomienia, będą zwrócone do miejsca, z kąd nadeszły.

BIURO MIĘDZYNARODOWEJ WYMIANY WYDAWNICTW.

Warszawa, dnia 19 II 1923 r.

STĘPOWSKI

LW:3519

Lwów dnia 3.kwietnia 1923.-

V.-

Do

W Pana Rudolfa Kotuli
Dyrektora Biblioteki fund.im.W.hr.Baworowskiego

we/
Lwowie

W załączeniu pod ./ presyłamy ^{oryginał} zatwierdzonego uchwałą Tymczasowego Wydziału Samorządowego z dnia 4.marca br. ^{oryginał} preliminarz wydatków biblioteki na rok 1923 przedłożony relacją z dnia 30.stycznia br.L:9.-

Preliminarz ten zatwierdzono z następującymi zmianami:

A.W dziale wydatków zwyczajnych

a/.w pozycjach 1-5 włącznie zwiększono preliminowany przez bibliotekarza kredyt biorąc za podstawę do obliczenia płace personalu z dodatkami za styczeń br.- a mianowicie:

| | |
|-----------------------------------|---------------|
| a/.w pozycji 1.z kwoty | 1,025.062 Mk. |
| na kwotę..... | 1,039.000 Mk |
| w pozycji 2.z kwoty..... | 515.043 Mk |
| na kwotę..... | 1,223.000 Mk |
| w pozycji 3.z.kwoty..... | 440.020 Mk |
| na kwotę..... | 816.000 Mk |
| w pozycji 4.z kwoty..... | 1,414.777 Mk |
| na kwotę..... | 2,813.000 Mk |
| w pozycji 5.z kwoty..... | 1,237.418 Mk |
| na kwotę..... | 2,461.000 Mk |
| 2/.nadto w poz.17 a/ z kwoty..... | 1,000.000 Mk |
| na kwotę..... | 5,012.000 Mk |

w przewidywaniu dalszej podwyżki pborów personalu jw.-

B.W dziale wydatkow nadzwyczajnych

skreślono pod poz.1.preliminowany wydatek w kwocie 1000 Mk z powodu wstawienia już w roku ubiegłym ostatniej przeznaczonej na ten cel raty /jak LW:5711/22/.-

Zarazem zawiadamia się WPana, że powołaną na wstępie uchwałą postanowiono również ^{uskirobowanie} wypłatę przyznanych personalowi biblioteczne-

mu poborów z góry zamiast jak dotychczas z dołu a to począwszy
od dnia 1. kwietnia 1923.-

Tymczasowy Wydział Samorządowy

Przewodniczący:

[Handwritten signature]

Członek TWS.-

[Handwritten signature]

L. 25

z d. 10. 4. 1923

Opis
nr 3579/23

Preliminarz
wydatków biblioteki fund. im. W. hr. Pawłowskiego na rok 1923.

| Artykuł dziennika Lp. i Hość załączników | Przedmiot | Gotówka | Uchwała T. W. S. na rok 1923. Efekta | | Przeniesiono do księgi rachunkowej | |
|---|--|---------|--|----|---------------------------------------|---------|
| | | | Nr. | f. | Tom strona | Rubryka |
| <u>I. Wydatki zryczałt.</u> | | | | | | |
| 1. | Wynagrodzenie dyrektora Biblioteki | | 1039.000 | | zob. stan z 1922. | |
| 2. | pomocnika bibliotecznego | | 1225.000 | | | |
| 3. | dyktarjsza | | 816.000 | | | |
| 4. | roznego a/płaca b./płoczek, drożyzn. | | 2813.000 | | | |
| 5. | płaca a/płaca b./płoczek, drożyzn. | | 2461.000 | | | |
| 6. | Opał i światło | | 3600.000 | | | |
| 7. | Podatki domowe | | 80.000 | | | |
| 8. | Podatki komunalne | | 30.000 | | | |
| 9. | Podatki kancelaryjne | | 5.000 | | | |
| 10. | Podatki i fracht | | 8.000 | | | |
| 11. | Oprawa druków | | 300.000 | | | |
| 12. | Zakupno książek | | 1500.000 | | | |
| 13. | Utrzymanie ogrodu | | 120.000 | | | |
| 14. | Podatki i rekompensacja | | 84.000 | | | |
| 15. | Podatek wodociągowy | | 1.000 | | | |
| 16. | Ubezpieczenie świątyni i miejskiej Kasie chorych | | 90.000 | | | |
| 17. | Wydatki nieprzewidziane: | | | | | |
| | a/na podwyższenie płac | | 5012.000 | | | |
| | b./przebiegłe podpręby | | 200.000 | | | |
| | <i>Suma wydatków zryczałt.</i> | | 19274.000 | | ✓ | |
| <u>II. Wydatki uadzwyczajne.</u> | | | | | | |
| 1. | Druk katalogu | | | | z 5/11/22 rok. podług stanu | |
| 2. | Zapomoga dla prawym po bibliotekarzu i Kaganowskiem | | | | 72.000 | |
| 3. | Odrestaurowanie kłębni i roznego | | | | | |
| 4. | Odrestaurowanie przedzielnicy przychodowej dla bibliotekarza | | | | | |
| 5. | piwnicy dla roznego | | | | | |
| 6. | Naprawa rezu. fasady przy oknach uszkodzonej przy wstawianiu krat żelaznych | | 40.000 | | | |
| 7. | Skasowanie uadźmiętniki przy drzwiach schodowych z osadzeniem | | 45.000 | | | |
| 8. | Wymiana okien i okiennic przy drzwiach na 2 g ^{im} piętrze z polakowaniem | | 7.500 | | | |
| 9. | Przekierowanie piłachci i bramy wjazdowej z pelni. pchomny od pary | | 152.600 | | | |
| 10. | 2 masowdy na rafy z książkami po 3. półki kłębni | | 60.000 | | | |
| 11. | Wynagrodzenie piwnicy | | 15.000 | | | |
| 12. | Wydatki nieprzewidziane | | 100.000 | | ✓ | |
| | <i>Suma wydatków uadzwyczajnych</i> | | 492.100 | | ✓ | |
| | <i>Razem I i II.</i> | | 19766.100 | | ✓ | |

Lwów dnia 28. Lutego 1923r.



Handwritten signature and initials.

Odpis

LW:10980.-

V.-

Lwów, dnia 3.kwietnia 1923.-

Do

Kasy skarbowej

we/

Lwowie

Wypłacono 2,171.050. Mkp. 18/4 923

Poleca się Kasie skarbowej, ażeby na rachunek fundacji im.śp.W hr.Baworowskiego wypłacała Dyrektorowi biblioteki Drowi Rudolfowi Kotuli kwotę 11,342.100 Mk. słownie jedenaście milionów trzysta czterdzieści dwa tysięcy sto Mk. a to w czterech ratach kwartalnych płatnych z góry dnia 1/I. 1/IV. i/VII. i 1/X. po 2,835.525 Mk. za kwitami bez stempla likwidowanymi przez tutejszy Oddział rachunkowy, tytułem zaliczek na zwyczajne i nadzwyczajne wydatki biblioteki w roku 1923. odnośnie do zatwierdzonego preliminarza biblioteki do LW: 3519/23.- Reszta z dwóch zapadłych dnia 1/I. i 1/4 1923. rat /:po potrąceniu 3,500.000 Mk.wypłaconych już na poczet tej należności do LW:4500/23:/ w kwocie.....2,171.050 Mk. t.j. dwa miliony sto siedmdziesiąt jeden tysięcy pięćdziesiąt Mk. wypłacić należy Drowi Rudolfowi Kotuli zaraz za kwitem bez stempla.-

-X-

LW:10980.-

V.-

Lwów, dnia 3.kwietnia 1923.-

W Panu Drowi Rudolfowi Kotuli
 Dyrektorowi biblioteki fund.im.
 śp.W hr. Baworowskiego

we/

Lwowie

ul.Ujejskiego

udziela się do wiadomości w ślad zatwierdzonego do LW:3519/23 preliminarza wydatków biblioteki na rok 1923.-

Tymczasowy Wydział Samorządowy

Przewodniczący :

Członek TWS.-

Kotulski

...

L. 26

Wypisano dn 7/23 : 2, 835.525 *King*

R d. 14. 4. 1923

Wypisano dn 12/5 : 2, 835.525 *King*

King

King

King

King

d. 23. IV. 1923

L 27.

Wysoki Wydział Samorządowy!

Wam proszę donieść, że tuż po starzym pomocniku bibliotecznym p. d. Mariam Szpile przedstawił Szanowny Biblioteki wotum prośbę o 2 miesięczny bezpłatny wstęp od rąk wolna od pełnienia obowiązków bibliotecznych na okres 2 miesiące od 1. maja porządkowy, rozstrzygając się w tym czasie na ten czas przy pomocy stowarzyszeń.

Ponieważ wotum ten jest p. d. Szpile dla celów naukowych i do czasu komisarzów w sprawie Wysoki Wydział o uchwycenie tego na przypomnienie w urzędach, jak Komisja nie posiada o przyjęciu do zatwierdzającej wiadomości, że następnie p. d. Szpile podjęła się p. d. Zofia Wiśtocku, bibliotekarka Biblioteki Uniwersyteckiej w Lwowie, stała o zachowanie wydania polecenia, by historyk stawił p. d. Szpile asygnowano przez miesiąc maj i czerwiec w trybie nadającej wysokości p. d. Z. Wiśtockiej.

Kwestjonariusz

dla 4-go zeszytu Sprawozdań z działalności Polskich Towarzystw
Naukowych we Lwowie za rok 1922 /I. I. - 31. XII. /.

Sprawozdanie winno zawierać za rok sprawozdawczy 1922.

1. Dokładną nazwę Towarzystwa.
2. Datę założenia.
3. Dokładny adres.
4. Skład osobisty Zarządu.

ewentualnie należy podać organizację Towarzystwa a mianowicie :

a/ przynależność Towarzystwa lwowskiego, jako sekcji do ogólnie
polskiego Towarzystwa, stosunek do Zarządu Głównego, jeżeli Zarząd
Główny znajduje się poza Lwowem, oprócz dokładnego sprawozdania
z prac Koła lwowskiego, pobieżne sprawozdanie z działalności
wszystkich Kół, należących do Towarzystwa.

b/ czy Towarzystwo posiada sekcja prowincjonalne, gdzie i jaka ich
działalność.

5. Ilość członków.
6. Stan kasowy.
7. Wykaz posiedzeń naukowych /data, prelegent, tytuł oraz kilkunastu-
szowe, możliwie krótkie ale zrozumiałe streszczenie/.
8. Wykaz publikacji.
9. Stan zbiorów/ biblioteki, czytelnie, gabinety itp/.
10. Zakończenie : Syntetyczne uwagi o warunkach, kierunku, wynikach
itp. prac Towarzystwa w celu sprawozdawczym.

UWAGA:

1. Niektóre Towarzystwa nadeszły sprawozdanie, pisane nieczytelnie
na drugiej stronie kwestjonariusza. Prosimy przysekać w przyszłości
sprawozdanie, pisane na maszynie, jednostronnie w formie przyjętej
dla manuskryptów, przeznaczonych do składu.
2. Tekst winien być wygotowany co do formy w ten sposób, aby mógł
być włączony do ogólnego manuskryptu bez żadnych przeróbek. Niektóre
Towarzystwa przesłały swoje drukowane woluminalne sprawozdanie, pozostawiając redakcji pracę zredagowania właściwego sprawozdania.
3. Sprawozdania z dziedziny nauk matematycznych, technicznych, przy-
rodniczych i medycznych powinny zawierać na marginesie odpowiedniki
po francusku wszystkich specjalnych terminów technicznych przekład

ten poszczególnych wyrazów /przekład całego tekstu niepotrzebny /
musi być dokonany wyłącznie na podstawie terminologii czerpanej bądź
z podręczników francuskich odpowiedniej gałęzi wiedzy, bądź ze słowni-
ków specjalnych, nie zaś z ogólnych słowników polsko - francuskich.

4. Dla osiągnięcia pożądaney jednolitości uprasza się trzymać wzorów
ustalonych /porównaj w 3 zeszytcie Sprawozdań Związku Polskich Towa-
rzystw Naukowych we Lwowie np. sprawozdanie Towarzystwa filologiczne-
go, filozoficznego lub historycznego/

5. Prosimy przesłać manuskrypt do końca maja br. pod adresem P. Redakto-
ra Prof. Dr. Zygmunta Czernego - Lwów, Teatyńska L.13.

**ZWIĄZEK
POLSKICH TOWARZYSTW NAUKOWYCH**

Sekretarz.-

Witold Nowicki mp.

Prezes.-

Stanisław Rybicki mp.

Do Szan.

Biblioteki Baworowskich

we Lwowie

L. 28.

24. 30. IV. 1923

LW: 13.406.-

V.

Lwów, dnia 26 kwietnia 1923.-

D o

Dyrekcji Biblioteki im. śp. W. hr. Baworowskiego

we/

L w o w i e

Wskutek relacji z dnia 23 b.m. L.27 Tymczasowy Wydział samorządowy udziela starszemu pomocnikowi bibliotecznemu Drowi Marjanowi Szpili dwumiesięcznego, bezpłatnego urlopu na maj i czerwiec i zgadza się na asygnowanie przez ten czas poborów / Dra Szpili p. Dr. Zoji Wiszockiej, bibliotekarce Biblioteki Uniwersyteckiej we Lwowie, która będzie go przez czas urlopu zastępowała w jego czynnościach.-

Tymczasowy Wydział samorządowy:

Przewodniczący:

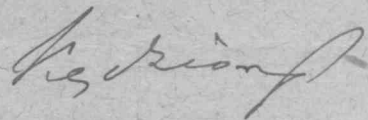

Członek TWS.

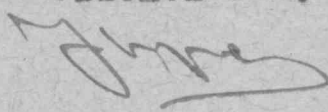

L. 29

2 d. 1. V. 1923.

87506.19
730.23

88236.42

92103.41
3866.69

88236.72

nych
Znanych pianistów gospodarzy udowodnić mi potrze-
ba.

Wykonano tedy prace w całości polegającej na starannem
ocenyreniu i wytyczeniu, zilaznych pracy ogrodenie
za rączy i dymiarowem ich polakierowaniu.

Podmogli oferty koszt całej roboty jui ukierowanej wynosi
1, 045, 000 Mp. #

Dyrektor Biblioteki przedstawił tedy rachunek firmy
Jan Domawski Wykolicomni w dyktosii i prosi o uchwalenie
nie i wyasygnowanie dodatkowego kredytu ^{na pokrycie} ~~na pokrycie~~ ^{kwoty 893.000 1/2}
nadwyżki ponad sumę na ten cel przewidzianą
Jad dalece jest podpisana Dyrektora przedstawił
o nieochwonej konieczności wykonania tych robót lakier-
niczych, tego pragnie dać dowód tem, iż na ^{ich miejscu} ~~na ich miejscu~~ powsta-
ła, dla porędnosci, w tym celu ~~zastawienia~~ obratowania
nadświetlni przy drzwiach wiodących przedmiotowego i bar-
dziej i prosi o przesłanie kredytu, któryby ta instalacja
istotnie wymagała, na rzecz prac lakierowniczych.

TOWARZYSTWO NAUKOWE WE LWOWIE

MA ZASZCZYT ZAPROSIĆ

Zanawna

Dyrekcji Biblioteki hr. Baworowskich

NA UROCZYSTE DOROCZNE

POSIEDZENIE PUBLICZNE

które odbędzie się w sobotę 9 czerwca o godz. 11 w Wielkiej Auli Uniwersytetu Jana Kazimierza (gmach posejmowy).

PORZĄDEK DZIENNY:

1. Przemówienie Prezesa Towarzystwa.
2. Sprawozdanie Sekretarza generalnego z czynności Towarzystwa za rok 1921/2.
3. Ogłoszenie nazwisk członków.
4. Ogłoszenie nagród konkursowych.
5. Odczyt prof. dra Wilhelma Bruchnalskiego: Kopernik jako przedstawiciel epoki przełomu.

Przemysław Dąbkowski
Sekretarz generalny.

Oswald Balzer
Prezes.

L. 34

2 d. 4. VII. 1923

BIBLIOTHECA
VNIV. IAGELL.
CRAGOVENSIS

dnia 29. maja 1923

L. 46/23
11

Do

Dyrekcji Biblioteki Fundacji Wiktora hr. Pawłowskiego

ad Nr 19. z 28.V. 1923

we Lwowie

Dyrekcja Biblij Jag. powiad z uprzejmym podziękowaniem
wyporyzowa książkę: Polidamus Valentinus: Oratio de
Christiana resurrectione. Księga prosytki z Kwoce 1200 str.
katana się; sprawa się; o wrost rewersi.

BIBLIOTHECA
VNIV. IAGELL.
CRAGOVENSIS
zł. Marysiński

L. 35

2 d. 4. VI. 1923

Pax eos potestano

LW:16.383.-

V.

Lwów, dnia 29.maja 1923.-

D o

W Pana Dra. Rudolfa K O T U L I
Dyrektora Biblijoteki fundacji W.hr.Baworowskiego

we/

L w o w i e l

./.

Przesyłając w załączeniu ./.. dekret nominacyjny
dla p.Józefa Mayera, upraszamy o doręczenie go adresatowi.-

Tymczasowy Wydział Samorządowy

Przewodniczący: *Zastępcy:*



Członek T.W.S:

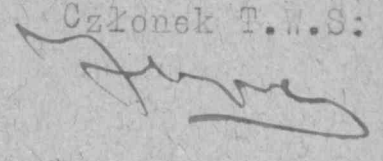

1

L. 36

2 d. 11. VI. 1923.

*Wyp. Ławom 892.400 Mk.
2076 923*

LW:17.227.-

V.-

Lwów, dnia 8. czerwca 1923.-

Do

Kasy skarbowej "A"

we/ Lwowie

Poleca się Kasie skarbowej aby na rachunek fundacji
śp. W. hr. Baworowskiego wypłaciła dyrektorowi Biblioteki tej
fundacji WP. Drowi Rudolfowi Kotuli, za jego zgłoszeniem
się i kwitem bez stempla, kwotę osmsset dziewięćdziesiąt
dwa tysiące czterysta / 892.400 / Mk., tytułem dodatkowego
kredytu na pokrycie rachunku Jana Domańskiego za polakie-
rowanie sztachet przy budynku bibliotecznym, wynoszącego
łącznie 1.045.000. Mk.-

-e-

LW:17.227.-

V.-

Lwów, dnia 8. czerwca 1923.-

Panu

Dr. Rudolfowi Kotuli

dyrektorowi Biblioteki fundacji im. W. hr.

Baworowskiego

we/ Lwowie

Tymczasowy Wydział Samorządowy udziela ^{do wiadomości} wskutek rela-
cji z dnia 23. maja 1923. L. 22. Ostemplowany kwit Domańskiego
na całą należność należy nam jak najrychlej przedłożyć.-

Zarazem przyjmujemy do wiadomości, że Dyrekcja

./.

Dyrekcja Biblioteki zrzeka się dla oszczędności, w tym roku okratowania nadświetlni przy drzwiach wchodowych, przewidzianego w budżecie.-

Tymczasowy Wydział Samorządowy :

Przewodniczący :

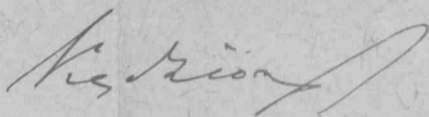

Członek T.W.S.-

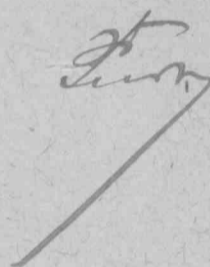

L. 37

2 d. 19. 6. 1923.

48

O d p i s .

LW: 19.290.-

V.

Lwów, dnia 13 czerwca 1923

D o
Kasy skarbowej A

w/

m i e j s c u
Gmach sejmowy

Poleca się Kasie skarbowej, ażeby na rachunek fundacji W. hr. Baworowskiego wypłacała począwszy od dnia 1 czerwca br. młodszemu pomocnikowi biblioteki tejże fundacji p. Józefowi Mayerowi za arkuszem wypłat i kwitami bez stempla koramizowanymi przez Dyrektora biblioteki a to:

a/ tytułem płacy zasadniczej kwotę 200 Mkp. tj dwieście Mkp. miesięcznie z góry,

b/ tytułem dodatku drożyznianego kwotę likwidowaną każdorazowo przez Oddział rachunkowy a obliczoną wedle XII st. p.k. samotnych urzędników państwowych.-

-o-o-o-o-o-o-o-o-o-o-o-

LW: 19.290.-

V.

Lwów, dnia 13 czerwca 1923

W Panu Dr. Rudolfowi Kotuli
Dyrektora biblioteki fund. im W. hr. Baworowskiego

w/

L w o w i e

udziela się do wiadomości odnośnie do relacji tamt. z dnia 18 maja br. L. 30.-

Tymczasowy Wydział Samorządowy:

Przewodniczący:

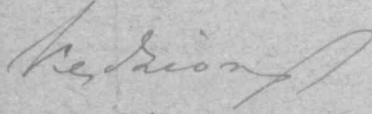

Członek TWS.



L. 38

2 d. 25. VI. 1923

LW:16.968.-

V.-

Lwów, dnia 16.czerwca 1923.-

Do

W Pana ^{my} Rudolfa Kotuli

dyrektora Biblioteki im.W.hr. Baworowskiego

we/ Lwowie

Na relację z dnia 23.maja 1923.L.31.Tymczasowy Wydział Samorządowy oznajmia :

Jak akt LW:28.379/22 asygnowano personalowi bibliotecznemu trzymiesięczną zaliczkę a mianowicie :

1/ Drowi Marjanowi Szpili pomocnik bibliot.

a/ dwumiesięczne pobory listopadowe w kwocie 94.622 Mk.

b/ jednomiesięczne " wrześniowe w kwocie 28.440 Mk.

2/ Józefowi Lachantowi woźnemu bibliot.

a/ dwumiesięczne pobory listopadowe w kwocie 217.658.Mk.

b/ jednomiesięczne " wrześniowe w kwocie 65.355.Mk.

3/ Andrzejowi Puziowi zast.woźnego bib.

a/ dwumiesięczne pobory listopadowe w kwocie 190.372.Mk.

b/ jednomiesięczne " wrześniowe w kwocie 57.150.Mk.

Kwoty wymienione 1a/, 2a/ i 3a/ spłacalne są w XII.ratach miesięcznych począwszy od 1/12.1922.- odpowiednie też raty potrąca Oddział rachunkowy przy każdomiesięcznej wypłacie poborów/dotąd ściągnięto tylko 8 rat/.-

Kwoty natomiast asygnowane ad 1 b/ 2b/ i 3b/, które miały być ściągane w 6-ciu ratach miesięcznych od 1/4.br. począwszy - odpisane zostały analogicznie do odnoszącego się do reskryptu Ministerstwa Skarbu z dnia 8/3.1923. L.603/DB/8. LW:8528/23 urzędnikom i funkcjonariuszom państwowym,- wobec czego żadnej raty na umorzenie tych zaliczek nie potrącono,

a więc nie przypada z tego tytułu żadna kwota do zwrotu.-

Tymczasowy Wydział Samorządowy

Przewodniczący :

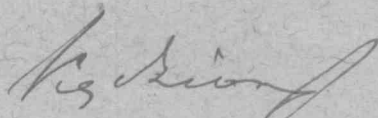

Członek T.W.S.-



L. 39

2 d. 30. VI. 1923

O d p i s .

LW: 20.068.-

V.

Lwów, dnia 27 czerwca 1923.-

Do

WPana Inż. Adolfa Kamienobrodzkiego
st. radcy budownictwa Tymczasowego Wydziału Samorządowego
we/

L w o w i e

Tymczasowy Wydział Samorządowy poleca WPanu zarzą-
dzić bezzwłocznie wykonanie najkonieczniejszych robót restaura-
cyjnych w budynku Biblioteki im. W. hr. Baworowskiego we Lwowie
celem zapobieżenia dalszemu niszczeniu balkonu i tarasu od strony
ogrodu.-

Koszt tych robót nie może przekroczyć kwoty pięciu
milionów Mkp.

O zarządzeniu i rozpoczęciu tych robót należy
Tymczasowy Wydział Samorządowy zawisdomić.-

-o-o-o-o-o-o-o-o-o-o-o-o-o-o-o-o-o-

LW: 20.068.-

V.

Lwów, dnia 27 czerwca 1923.-

WPanu Dr. Rudolfowi Kotuli
Dyrektorowi Biblioteki im. W. hr. Baworowskiego
we/

L w o w i e

Tymczasowy Wydział Samorządowy udziela do wiadomości.-

Tymczasowy Wydział Samorządowy:
Przewodniczący:

Członek TWS

L: 40

2 d. 2. VII. 1923.

51

Sprawa biblioteki
fundacji im. Wiktora
hr. Gaworowskiego. -

Protokół

z posiedzenia w kancelarii Synodu
F.W.S. w sprawie dyscyplinarniej Józefa
Lacharita węgierskiego biblioteki fundacji
im. W. hr. Gaworowskiego. -

Obecni:

Dyrektor biblioteki

Dr Rudolf Tóth

Synodus F.W.S.

Dr Jan Węgrzynski:

Staje Józef Lacharit węgierski biblioteki fundacji im. Wiktora hr. Gaworowskiego, którego dyrektor biblioteki w ubiegłym Synodusie F.W.S. informował o innych umowach i instrukcjach dyrektora z 23/6 1920 r. za pośrednictwem siebie jako bibliotecznego spilateral, składając mu o tej porządku raporty, - a zarazem raporty, że w razie potrzeby

tygoi Józefa Sachwita jenera
sae spytaciano w stanie metreckim
karowno w lokałi biblioteki jak i w
miei w jawnoblatwie biaz imem
miejni naturas zastanie an stowano
do pialati 3 lit. d. imowy Szibony
natybruniat an szily wydalonym
bez jawnoblatwie prawa do deluza
pobierania praw) lub do innego odwołowa-
wania oraz sie iawnoskicini a wyda-
leniem obowiazany biaz natybruniat
opisani rajmowane Szibony imiehaie:

D. P. K. W. Kotwa.

J. W. W. W. W.

Niez podpisany Józef Sachwit
potwierdzam, ze troi pojissiego
potalbedi zastada mi onowanie adnytam
i proceumie prokumians - stowam na
reze p. Wyreltora biblioteki J. W. W. W. W.
jenera przyrzecanie wstrzymania sie
najednego od wszelkiego piznietwa -
a szarakem sziradixam, ze ogloszamy
mi szurue warimie deluza wstrzymania
umie a szirbie tj wstrzymanie sie od
piznietwa a sziradixam przyznij, jak umowij
przyznij szurue istanowiony niez ygor

vedle hřivého a raris roinnarinnia
 minie a stanic mřtrickim ungo lyei
 puce arbtitel; jinnarinnie natyb-
 mist se řivily oddatunym her
 prava do řivania jakiegobitrick
 odvedovanania lib expaty poboriv
 do raris kvartidn; i řivierer pra-
 va jři řivie nyraknie ni řiviekam.

Nrreie řiviereram, ie v raris
 tego rokaji řiviererania se ungo řivierer
 řiviererogo oboriv rany řivierer řivie řivierer
 natybimist řiviererane arbtitelas
 řiviererie v unaridn arbtitelas a řivierer
 řiviererania řiviererogo a nie v řivierer
 nyraknie mierařivie i řivie do arbtitelas
 řiviererie natybimist oddat. - N řivie
 řiviereridn řiviereris řivie v řivierer
 řiviererovanii řivierererannim, a v řivierer
 řiviererie řiviererannim řivierer řivierer
 v řiviererannim dny řivierer.

Josef Laohard

Wobec nas A Kucera Kotla

Jean Heger

he Lovic dnia 4/7 1923.-

L 111

Z d. 4. VII. 1923

*
Poświadczenie: 4/VII 1923.⁵⁶

Poświadczaam u mnie przez, re p. Józef
Lachant złożył Orzecz w Kości:
paraf. ob. Tac: św. Marii e Magdaleny
we Lwowie; przysięgę, że wstrzy-
mywać się będzie od trunków
alkoholowych.

X. Adam Grynko
Koop



TESTIMONIUM
peractae Sacrae Confessionis
in Ecclesia St. M. Magdalenae

Leopoli, die 191.....

b

b

U M O W A I I N S T R U K C J A S Ł U Ż B O W A

dla Józefa Lachauta woźnego Biblioteki fund. W. Hr. Baworowskiego
we Lwowie.

Z okazji zrównania poborów służbowych Józefa Lachauta, woźnego Biblioteki fundacji W. Hr. Baworowskiego ze stopą wynagrodzenia stałych woźnych Wydziału Krajowego otrzymuje Józef Lachaut następującą instrukcję służbową.

I. Obowiązki.

Józef Lachaut obowiązany jest jako woźny biblioteczny Kuratorji, bibliotekarzowi i innym swym przełożonym okazać uszanowanie i posłuszeństwo a wszelkie ich polecenia wypełniać chętnie i skrupulatnie. Nad bezpieczeństwem Biblioteki ma Józef Lachaut czuwać dniem i nocą, strzegąc gmach i zbiory od ognia, napa-
du, kradzieży i wszelkiego uszkodzenia; o niebezpieczeństwie nale-
ży zaraz donieść bibliotekarzowi lub innym przełożonym. Bez wyraź-
nego zezwolenia bibliotekarza nie wolno nikomu dozwolić wstępu
do lokalności bibliotecznych, a powierzonych kluczy nikomu wydać
ani nawet chwilowo. Podejmowanie się jakichkolwiek prywatnych za-
jęć poza Biblioteką jest wzbronione, a na jakikolwiek wyjątek
w tym kierunku musi dopiero zezwolić bibliotekarz. Jest też obo-
wiązkem woźnego oddane mu pisma i pakiety w sposób wskazany do-
ręczać i od utraty chronić, wreszcie nie dać się uwieść żadną da-
rowizną lub obietnicą oś ścisłego i gorliwego spełniania posta-
nowień niniejszej instrukcji. Ponadto zaś powinien Józef Lachaut
wieść życie moralne i trzeźwe i wogóle tak postępować, jak na ucz-
ciwego człowieka i wiernego sługę Fundacji przystoi.

II. Postanowienia dyscyplinarne.

Za nieład lub pomniejsze uchybienia upomina woźnego biblijo-
tekarz, w wypadkach cięższych nawet wobec świadków i pod zagroże-
niem wydalenia. Natychmiastowe wydalenie ze służby może nastąpić
w następujących wypadkach: 1/ Gdyby Józef Lachaut skazany został

sądownie za czyn stanowiący zbrodnię, wogóle, albo występki lub przekroczenie wynikłe z chęci zysku lub naruszające obyczajność publiczną, względnie za współudział w tychże. 2/ Gdyby został uznany sądownie marnotrawcą. 3/ Jeżeliby obowiązki swoje w sposób niepoprawny zaniedbywał lub naruszał, albo zachowywał się gorsząco, a mianowicie : a/ gdyby wpuszczał do lokalu bibliotecznego osoby do zarządu Biblioteki nienależące, b/ gdyby przedmioty, będące własnością Biblioteki np. książki, rękopisy, dokumenty, mapy, obrazy, ryciny, meble, numizmaty i t.d. bez zgody wyraźnej bibliotekarza poza przeznaczony na przechowanie tych przedmiotów lokal sam wynosił lub komu innemu wynosić zezwalał, c/ gdyby ogień lub światło w Bibliotece bez dozoru zostawił, d/ gdyby znajdował się w stanie nietrzeźwym, e/ gdyby się zachowywał krnąbrnie lub nieposłusznie wobec bibliotekarza lub przełożonych swoich, f/ gdyby względem osób odwiedzających Bibliotekę lub z niej korzystających zachował się w sposób niewiściwy tak, że dałoby to powód do uzasadnionych zażaleń. Skoro bibliotekarz postanowił przedłożyć Wydziałowi wniosek na wydalenie Józefa Lachauta ze służby, zawiesi go w pełnieniu obowiązków aż do orzeczenia Wydziału, przeciw któremu to nieodwołalnemu orzeczeniu Józef Lachaut sądownie występować nie może.

III. Ugodowe wystąpienie ze służby.

Rozwiązanie ugodowe stosunku służbowego nastąpić może z końcem każdego kwartału kalendarzowego po wypowiedzeniu przez jedną ze stron na 3 miesiące naprzód. W tym wypadku otrzymuje Józef Lachaut pobory aż do końca kwartału, poczem ze służby występuje, opróżnia zajmowane w budynku fundacyjnym mieszkanie i żadnych pretensji do Fundacji rościć sobie nie może.

IV. Pobory służbowe i emolumenta.

Pobory służbowe Józefa Lachauta oznaczone zostały reskryptem Wydziału Krajowego z d. 4. maja 1920. L. W. 9845. Oprócz tego wynagrodzenia otrzymuje Józef Lachaut w rzeczywistości bibliotecznego mieszkania z oświetleniem i opałem w naturze, przyczem zastrzega się, że mieszkanie to może służyć tylko dla Józefa Lachauta i jego najbliższej rodziny.

V. Postanowienia końcowe.

Instrukcja niniejsza obowiązuje od chwili złożenia przez Józefa Lachauta przysięgi służbowej, przyczem Józef Lachaut otrzymuje jeden jej egzemplarz, jako wskazówkę przy wypełnianiu obowiązków woźnego Biblioteki fund. W. Hr. Baworowskiego we Lwowie, przez podpisanie zaś drugiego egzemplarza, który pozostanie w przechowaniu bibliotekarza, poddaje się bezwarunkowo wszystkim zawartym w instrukcji postanowieniom.-

Józef Lachaut

B O T A P R Z Y S I Ę G I

dla wóznego Biblijoteki fund. W. Hr. Baworowskiego we Lwowie.

Przysięgniesz Panu Bogu Wszechmogącemu, że Państwu Polskiemu wiernym i posłusznym będziesz, że jako wózny Biblijoteki fund. W. P. Hr. Baworowskiego będziesz się zachowywał ściśle wedle ustaw Państwa, że Kuratorowi Fundacji, jego Zastępcy, Kierownikowi Biblijoteki i jej urzędnikom winną cześć i posłuszeństwo okazywać, swoje obowiązki i otrzymane od nich rozkazy z całą pilnością, ścisłością, wiernością i troskliwością wykonywać, zbiory biblijoteczne od wszelkiego niebezpieczeństwa i szkody chronić, a jeśliby tego potrzeba była dniem i nocą na usługach Biblijoteki będziesz, że do żadnego kroku przeciwnego obowiązkom twoim żadną darowizną, obietnicą, łaską lub niełaską, przyjaźnią lub nieprzyjaźnią uwieść się nie dasz, lecz owszem wszelką korzyść Biblijoteki pomnażać i wogóle tak się sprawować będziesz jak ci to nakazuje instrukcja służbowa i jak wogóle na człowieka uczciwego i wiernego sługę Państwa i Urzędu przystoi.

Co mi tu właśnie przeczytano i ja wszystko dobrze i dokładnie zrozumiałem, do tego przysięgam się wiernie i pilnie zastosować.

Tak mi dopomóż Pańie Boże Wszechmocny!

Josef Lachant

Przysięgę służbową złożylem, d. 23. czerwca r. 1921.

w mojej ręce

A. R. Motula

Jako świadek

Maryan Szpile

dla woznego Biblioteki Fund. W. P. hr. Baworowskiego we Lwowie.

Przyśięgniesz Panu Bogu Wszechmogącemu, że Państwu
 Polskiemu wiernym i posłusznym będziesz, że jako wozny Bi-
 blioteki Fund. W. P. hr. Baworowskiego będziesz się zachowywał
 ściśle wedle ustaw Państwa, że Kuratorowi Fundacji, tego za-
 stępcy, Kierownikowi Biblioteki i tej urzędnikom winną część
 i posłuszeństwo okazujesz, swoje obowiązki i otrzymane od
 nich rozkazy z całą pilnością, ścisłością i wiernością i tro-
 skliwością wykonywać, zbioru bibliotecznego od wszelkiego nie-
 bezpieczeństwa i szkody chronić, a jeżeliby tego potrzeba by-
 ła dniem i nocą na usługach Biblioteki będziesz, że do żad-
 nego kroku przeciwnego obowiązkowi twojemu żadną drogą, wy-
 pienią, łaską lub nielaską, przyśiężnią lub nieprzyśiężnią
 uwićś się nie dasz, lecz owszem wszelką korzyść Biblioteki
 pomnażać i wogóle tak się sprawować będziesz jak ci to na-
 kazuje instrukcja służbowa i jak wogóle na ciowiekę usci-
 wego i wiernego służę Państwa i Urzędu przysięł.

Co mi tu wiśnie przeczytano i ja wszystko dobrze
 i dokładnie zrozumiałem, do tego przyśięgam się wiernie i
 pilnie zastosować

Tak mi dopomóż Panie Boże Wszechmogący!

L. 42

d. 10. lipca 1923

Wypis z ^{Samozgodny} ~~Wypis~~ z

Na wezwanie Magistratu m. Łowia, zapłaconem
imieniem Janowi Fundacji i.p. Wł. Pawłowskiego
opłatę roczną od ogrodu przy Bibliotece kwota
10.000 mp. Przedstawiając w załączeniu dokument
statutowy uprosiłem o zwrot wypisanej kwoty wraz
z odsetkami, czy ten rodzaj podatku, nie przewidziany
w Statucie Biblioteki należy w Urzędności opłacać, czy
też przekazywać to innej władzy.

O. J. J. J.

LW. 22566/23.-

We Lwowie dnia 18 lipca 1923.-

V.-

Do
Kasy Skarbowej "A"
we/ Lwowie.-

Prosi się Kasie skarbowej "A", aby na rachunek fundacji s.p.
W. hr. Baworowskiego wypłaciła W. Panu Dr. Rudolfowi K O T U L I
Dyrektorowi Biblioteki powyższej fundacji, za jego zgłoszeniem się
za kwitem osteplowanym kwotę: dwudziestu ośmiu tysięcy / 28.000 /
Mkp., tytułem zwrotu zapłaconej przez niego z Kasy podręcznej miejski
opłaty wodociągowej za czas od 1/4.1922 - 3/12. 1923.-

LW. 22566/23.-

We Lwowie dnia 18 lipca 1923.-

V. -

Wielmożnemu Panu
Dr. Rudolfowi K O T U L I
Dyrektorowi Biblioteki Fundacji
s.p. W. hr. Baworowskiego
we/ Lwowie.-

Na relację z dnia 10 lipca b.r. L-42 Tymczasowy Wydział
Samorządowy udziela do wiadomości.

Opłatę tę należy w przyszłości pokrywać oraz wstawić na ten
cej przybliżony kredyt do preliminarza na rok 1924 i następne.-

Tymczasowy Wydział Samorządowy:
Przewodniczący:

[Signature]

Członek T.W.S.

[Signature]

*28.000 Mkp. 307 23
W. J. J. J.*

do L. 42

2 d. 27. VII. 1923

Biurowo techniczno-budowlane
WYDZIAŁU KRAJOWEGO
WE LWOWIE.



Lwów, dnia 5 lipca 1918

Wielmożny Panie Dyrektorze

Zawiadamiam Pana, iż z polecenia Wydziału
Samorząd. oddziałem p. inż. Halickiemu roboty przy
naprawie terasy Biblioteki. Pomiarowi fundumie 5
milionów na całą robotę nie wystarczą, przez wy-
miana nadziwitego sufitu, nad wejściem, narodzi
odpada a ograniczony się tylko do usunięcia portu
specjalnie.

Sprawa naprawy balkonu portu również w oddziale

Zacisną wyraz prawdziwego powierzenia
Inż. Kamińskowski

WYDZIAŁ KRAJOWEGO
WE LWOWIE

L. 43

Z d. 10. VII. 1923.

60
Odpis.

LW:21.391.-

V.

Lwów, dnia 6.lipca 1923.-

D o

Kasy skarbowej "A"

we/ L w o w i e

Poleca się Kasie skarbowej, "A", aby na rachunek fundacji
sp.W.hr.Baworowskiego wypłaciła za zgłoszeniem się i za kwitem
~~wystawianym~~ bez stempla architekcie p.Staniskawowi Halickiemu
kwotę: trzech milionów /3.000.000/ Marek pol. tytułem zaliczki do
wyrachowania na pokrycie kosztów robót przy naprawie terasy za-
chodniej budynku Biblijoteki im.W.hr.Baworowskiego we Lwowie.-

-----0000000-----

LW:21.381.-

V.

Lwów, dnia 6.lipca 1923.-

W Panu Rudolfowi K O T U L I

Dyrektorowi Biblijoteki im.Baworowskiego

we/

L w o w i e

Tymczasowy Wydział Samorządowy udziela do wiadomości.-

Tymczasowy Wydział Samorządowy

Przewodniczący:

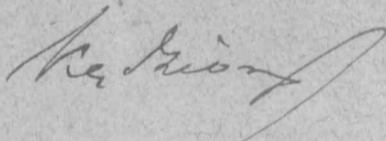

Członek T.W.S:

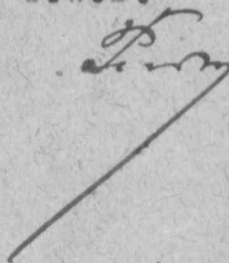

do L. 43.

2 d. 17.7.1925

61

O d p i s . -

LW:24.479

Lwów dnia 10. sierpnia 1923.-

V.-

Do

Kasy skarbowej "A"

w/
miejscu

/Gmach sejmowy/

Poleca się Kasie skarbowej ażeby na rachunek fundacji im. śp. W. hr. Baworowskiego wypłaciła architektce p. Stanisławowi Halickiemu kwotę 2.386.400 Mk tj. dwa miliony trzysta osiemdziesiąt sześć tysięcy czterysta Mk. tytułem reszty należności za dokonane roboty przy naprawie terasy zachodniej budynku biblioteki fundacyjnej. Kwotę powyższą wypłacić należy za kwitem osteplowanym na kwotę 32.704 Mk a to: tytułem uzupełnienia należności stempłowej na przedłożony rachunek 5772 Mk oraz tytułem należności stempłowej na obecnie asygnowaną jw. należność 26.932 Mk razem na kwotę jw. 32.704 Mk.-

LW:24.479

Lwów dnia 10. sierpnia 1923.-

V.-

W Panu Dr. Rudolfowi Kotuli

Dyrektorowi Biblioteki im. W. hr. Baworowskiego

we/
Lwowie

udziela się do wiadomości.-

Tymczasowy Wydział Samorządowy

Przewodniczący:

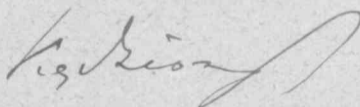

Członek TWS.-



do L: 43

r. d. 162 VIII. 1923

L. 44

Z d. 3.8.1923

Wydział Samorządowy referuje
o ocenie kilku dzieł brakujących
w Bibliotece Wydziału Samorządowego.

Odporuczenia 11.8.1923.

KARTKA POCZTOWA

ADRES WYSYŁAJĄCEGO

dr. M. Orłowicz

Warszawa

Min. Robót Publ.

L. 45

Z d. 13. 8. 1923



Szanowna Dyrekcja

Biblioteki hr. Baworowskich

L w ó w

ul. Ujejskiego 2.

Warszawa dn. 10 sierpnia 1923

Z względu na oddawane obecnie do druku drugie wydanie Przewodnika po Lwowie, proszę o łaskawą wiadomość w jakiej porze jest obecnie otwarta Biblioteka im. Baworowskich, pod jakimi warunkami można odwiedzać zbiory artystyczne, jak również o podanie zmian zaszłych w Bibliotece i zbiorach w czasie wojny i po wojnie.

Z wysokim poważaniem

Dr. M. Ostojin

Warszawa dn.16 października

Potwierdzam z podziękowaniem odbiór pisma z
dn.2 października h.f.z opisem biblioteki dla
"przewodnika po Lwowie".

Z wysokiem poważaniem

M. Ostowin

do L. 45
z d. 19. X. 1923

KARTKA

ADRES WYSYŁAJĄCE

dr. M. Orłowicz
Warszawa
Min. Robót Publ.



Szanowana Dyrekcja
Biblioteki hr. Baworowskich

L w ó w

ul. Ujejskiego 2.



285 obrazów olejnych, około 10.000 rycin i rzeźb
oryginalnych, 110 dyplomów (od 13. wieku poerażny) i wiele
innech dzieł archiwalnych, rękopiśmiennych i ikonograficz-
nych. Katalogi rękopisów posiadają: dzieła do 15. wieku, indeks
^{dyplomów} rękopisów, obrazów, i inne części rękopisów i rzeźb.

Biblijoteka J. W. Baranowskiego w Lublinie

L. 46

z d. 14. 8. 1923

Wymiana książek

Za dostarczone Biblijoteczce Baranowskich dzieła,
zapisane w Książce L. 59-77; 81-84, dalej 104-122
oraz 125 ^{i 126} w ilości 94 tomów otrzymam z dubletów Biblijoteki
ustępująca dzieła:

- Dubl. 457: Malecki: Postylla 1574. (wartość 200. K. w. a.)
" 466: Kriakiewicz: Rozena dzieje królestwa. 1695 (wartość 35 K. w. a.)
" 236: Wolski: Itinerarium peregrinationis ierusalimitanae. 1737 (" 6-25 K. w. a.)

Przy cenie na mecz moją, pozostała na rachunku K. w. a. 4.23.-

Józef Krusbrodzki

ZWIĄZEK
 POLSKICH TOWARZYSTW NAUKOWYCH
 Lwów, ul. Zimorowicza 9

L. 76

Do

Lwów, dnia 12. lipca 1923.

Szan. Biblioteki Bawerowskich

we Lwowie

Mamy zaszczyt przypomnieć, że Szanowne Towarzystwo nie nadesła-
 ło dotychczas P. Redaktorowi Sprawozdania z czynności za rok 1922,
 o które prosiliśmy tuż pismem z dnia 28. kwietnia br. L. 42 oznacza-
 jąc termin na 31. maja br.

Z wysekim poważaniem.

Sekretarz:

Prezes:

Witold Nowicki mp.

ZWIĄZEK
 POLSKICH TOWARZYSTW NAUKOWYCH

Stanisław Rybicki mp.

ZWIĄZEK
POLSKICH TOWARZYSTW NAUKOWYCH
Lwów, ul. Zimorowicza 9.

Do

Sazn. Biblioteki Baworowskich
na ręce JWPana Dr. Rudolfa Kotuli



Lwów - ul. Ujejskiego 2.
.....

L. 47
Zd. 20/8.1923

KASA CHORYCH MIASTA LWOWA

ul. Brajerowska 1. 8.

24. 2
1923

DO P. T. PRACODAWCÓWI

Wobec podwyższenia zasiłków i składek od 1. października b. r. do wysokości dziennego zarobku 150.000 Mp., uprasza się o przedłożenie wykazu pracujących z dokładnem podaniem zarobku (płac, poborów).

Do zarobku ubezpieczonego obok pensji lub płacy roboczej wlicza się wszelkie świadczenia w gotówce (premje, tantjemy i t. p.) i w naturze (mieszkanie, utrzymanie itp.).

Wykazy te należy przedłożyć najpóźniej do 10. października br.

W razie nieprzedłożenia wykazu, Kasa chorych na podstawie art. 20 ust. z d. 19. maja 1920 r., dz. u. Rzpp. nr. 44, z urzędu przeprowadzi zmianę grup zarobkowych.

Tabelę nowych grup wydaje biuro Kasy chorych za zwrotem kosztów druku.

Lwów, d. 20. września 1923.

ZA ZARZĄD KASY CHORYCH M. LWOWA

JAN SZCZYREK, prezes

L. 48

2 d. 1/2 x 1923

70

L: 49

Świetna

z d. 5.X.1923



Dyrekcja Biblioteki Bawojskiej



ul. Ujejskiego.



Dokonawszy w ciągu półrocza przedstawienia
Książnic i wcielenia nowych zbiorów, po-
zwalamy sobie zaprosić JWP. na zwiedzenie
biblioteki w dniu 6 bm. (sobota) o godzinie
11-tej rano.

Zakład Narodowy im. Ossolińskich

ZWIĄZEK
POLSKICH TOWARZYSTW NAUKOWYCH
LWÓW

Lwów, dnia 12. października 1923.
Ulica Zimorowicza 9

L. 89

Do Szan:

Biblioteki Baworowskich

we Lwowie

Mamy zaszczyt przesłać odpis pisma P.Dr. Haleckiego Gen.Sekretarza Komisji dla Współpracy Intellektualnej z dn.9.sierpnia br. zawierające rezolucje uchwalone na posiedzeniu Komisji 27.lipca br. oraz wiadomość o sposobie załatwienia przez wymienioną Komisję wniosków postawionych przez towarzystwa, należące do Związku P.T.N.

Z wysokim poważaniem.-

Sekretarz:

ZWIĄZEK
POLSKICH TOWARZYSTW NAUKOWYCH

Prezes.

Witold Nowicki mp.

Stanisław Rybicki mp.

L: 51

z d. 16. X. 1923.

Le 9 Aout 1923.

Monsieur le Président

Comme suite à ma lettre du 16 Juin, j'ai l'honneur de vous informer que je n'ai pas manqué de soumettre à la Commission de Coopération Intellectuelle, réunie à Genève du 26 Juillet au 2 Aout, les demandes que vous m'avez transmises au nom des Sociétés affiliées à votre Union.

En ce qui concerne les publications anglaises et françaises, nous avons envoyé vos listes aux adresses qui, dans la situation actuelle, nous ont semblé les plus indiquées.

Quant aux publications allemandes, il nous est plus difficile d'intervenir, et je me permet de vous conseiller de vous adresser directement à la *Notgemeinschaft der Deutschen Wissenschaft / Bibliotheks-Ausschuss, Dr. Jürgens/Berlin, Schloss*, qui a manifesté le désir de reprendre des échanges de publications avec des institutions polonaises, entr'autres avec La Société scientifique de *Lwów*.

En ce qui concerne les facilités de voyage, M. Luchaire, Inspecteur Général de l'Instruction Publique Française, et Expert de la Commission, a bien voulu me promettre de recommander aux autorités compétentes les demandes relatives à des voyages en France.

Pour faciliter à M. le Dr. *Wierczyński* ses études relatives à la Bibliographie Internationale, notre Sous Commission de Bibliographie a décidé de l'inviter à sa prochaine session, qui probablement aura lieu vers la fin de cette année ou vers le commencement de l'année prochaine.

M. le Président

de l'Union des Sociétés Savantes Polonaises.

Il aura ainsi l'occasion d'entrer en rapports personnels avec des bibliographes éminents de divers pays, ses frais de voyage lui seront remboursés et il recevra une indemnité de séjour selon les règlements en vigueur.

Désirant donner à son assistance intellectuelle en faveur des pays de l'Europe Centrale et Orientale une forme plus systématique, la Commission a élaboré un plan d'action dont vous trouverez les détails essentiels dans le texte de résolution ci-joint. Ces résolutions doivent être approuvées encore par le Conseil et l'Assemblée de la Société des Nations, et je ne manquerai pas de vous tenir au courant de toutes les décisions qui seront prises ultérieurement.

vous recevrez le rapport sur les travaux de la 2eme session plénière de la Commission dès qu'il sera imprimé.

1
Veuillez agréer, Monsieur le Président, ~~XXXXXXXXXX~~ l'expression de ma haute considération.

O. Halecki ~~mp.~~
Secrétaire de la Commission de
Coopération Intellectuelle.

SOCIÉTÉ DES NATIONS

C.I.C.I.72 /1/

COMMISSION DE COOPÉRATION INTELLECTUELLE

RESOLUTIONS

concernant l'organisation de l'aide aux pays où la vie intellectuelle est particulièrement menacée, adoptées par la Commission le 27.

juillet 1923.

oOo-oOo-oOo-oOo-oOo-oOo

1. La commission approuve chaleureusement la création de Commissions nationales de coopération intellectuelle, telles qu'elles se sont constituées dans les pays de l'Europe centrale et orientale, et on félicite les promoteurs. Elle voit dans ces commissions le meilleur moyen d'organiser l'entraide intellectuelle et de favoriser les échanges.
2. La commission décide d'étendre cette organisation, non seulement aux pays qui ont été particulièrement éprouvés par la guerre, mais encore à ceux où la vie intellectuelle est plus favorisée.
3. La Commission décide également d'inviter les commissions nationales déjà existantes et celles qui pourraient être créées ultérieurement, à désigner des délégués pour se rencontrer avec elle, afin d'étudier les moyens les plus propres à organiser l'entraide intellectuelle.
4. La Commission prie le Conseil de demander aux gouvernements membres de la Société des Nations de vouloir bien donner leur appui moral et financier à l'œuvre de ces Commissions nationales.
5. La Commission prie le Conseil de l'autoriser à recevoir de toute institution et de tout particulier qui s'intéresserait à ses efforts, des fonds qui seraient mis à la disposition de ces Commissions nationales.
6. La Commission invite les experts chargés de l'enquête sur l'état de la vie intellectuelle dans les pays où cette vie est particulièrement menacée, à poursuivre leurs investigations de manière à lui présenter un rapport sur les besoins les plus urgents de ses différents pays.-

Biblj.

ZAPROSZENIE

LWOWSKI KOMITET OBYWATELSKI MA ZASZCZYT ZAPROSIĆ NA

UROCZYSTY OBCHÓD

KU UCZCZENIU 150-LECIA USTANOWIENIA KOMISJI EDUKACJI NARODOWEJ
I ZGONU STANISŁAWA KONARSKIEGO — W DNIACH 13 i 14 PAŹDZIERNIKA 1923

PROGRAM:

Sobota 13-go b. m.

1. O godz. 10-tej przedpoł. solenne nabożeństwo w Bazylice archikatedralnej obrz. łac.
2. O godz. 3-ciej popoł. przedstawienie dla młodzieży szkolnej w Teatrze Wielkim: „Straszny Dwór“, opera Moniuszki.
3. O godz. 7-mej wiecz. w sali obrad Rady Miejskiej (ratusz) Uroczysta Akademja.

Niedziela 14-go b. m.

1. O godz. 10-tej otwarcie Wystawy historyczno-pamiątkowej w Muzeum im. Lubomirskich (Ossolineum).
 2. O godz. 12-tej w południe Poranek urządzony siłami młodzieży lwowskich szkół średnich, ze współudziałem artystów sceny lwowskiej.
- Zaproszenie niniejsze służy jako karta wstępu na uroczystości sobotnie, punkty 1 i 3 i niedzielne, punkt 1.

ZA KOMITET OBYWATELSKI LWOWSKI:

Dr. Stanisław Łempicki
sekretarz gen.

Prof. Dr. Władysław Abraham
prezes.

L-53

2 d. 10.X.1923

Odpis.

LW: 32.948.-

V.

Lwów, dnia 24 października 1923.-

Do
Kasy skarbowej A

w/
miejscu.
Gmach Sejmowy.

Poleca się Kasie skarbowej, ażeby bezzwłocznie sprzedała
 im: *Strathosimus*
 Fundacji / Sp. Samuela Głowickiego 6% skarbowe bonny złote Ser.
 I. B. 165617/21 pięć po 10 zł.....50 złp.
 i 72707/9 jeden na 100 złp.....100 "
 r a z e m150 złp.

własność fundacji im. W. hr. Baworowskiego, wypłaciła zaraz z uży-
 skanej gotówki zaległe pobory personalowi Biblioteki im. Bawo-
 rowskich za październik i listopad, a resztę pozostawiła nieulo-
kowaną na pokrycie bieżących potrzeb wyż wymienionej Funda-
 cji.-

Z wykonania powyższego polecenia należy zdać sprawę
 osobnem przypomnieniem z urzędu.-

LW: 32.948.-

V.

Lwów, dnia 24 października 1923.-

W Panu Drowi Rudolfowi K o t u l i
 Dyrektorowi Biblioteki im. W. hr. Baworowskiego
 we/ Lwowie.

Tymczasowy Wydział Samorządowy udziela do wiadomości.-

Tymczasowy Wydział Samorządowy:
 Przewodniczący:

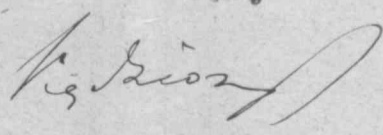

Członek TWS.

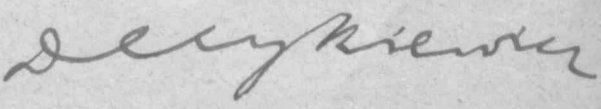

L. 54

20.12.1923

O d p i s . -

LW:31.524

Lwów dnia 9.listopada 1923.-

Do

Kasy skarbowej "A"

we/
Lwowie

Poleca się Kasie skarbowej "A", aby na rachunek Fundacji im. W.hr.Baworowskiego wypłaciła dyrektorowi Biblioteki tej Fundacji WPanu Dr.Rudolfowi Kotuli za jego zgłoszeniem się i kwitem bez stempla kwotę dwunastu milionów /12.000.000/ Marek, tytułem dodatkowej dotacji na pokrycie rzeczowych potrzeb Biblioteki.-

LW:31.524

Lwów dnia 9.listopada 1923.-

V.-

W Panu Dr.Rudolfowi Kotuli

Dyrektorowi Biblioteki im.W.hr.Baworowskiego

we/
Lwowie

na relację z dnia 19.października 1923 L:52 Tymczasowy Wydział Samorządowy udziela do wiadomości.-

Tymczasowy Wydział Samorządowy

Przewodniczący:

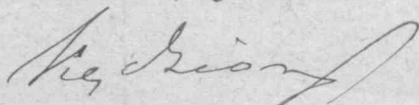

Członek TWS.-

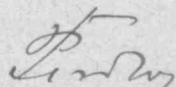

*Wypłacono 12,000.000 Mrk
19/11 923*

L: 55.

2 d. 16. XI. 1923.

LW:31.231.-

V.

Lwów, dnia 12.listopada 1923.-

D o

Wielmożnego Pana Dra.Rudolfa KOTULI
Dyrektora Biblijoteki im.W.hr.Baworowskiego

we/

L w o w i e

Zgodnie z wnioskiem Pańskim z dnia 17.października 1923
L:50 Tymczasowy Wydział Samorządowy zamianował p.Józefa Mayera
starszym, a p.Józefa Lassotę młodszym pomocnikiem biblijotecznym,
pierwszego z ważnością od 1.X., drugiego zaś z ważnością od
15.X.br.-

./.
Dekrety dla p.Mayera i Lassoty dołączamy ./.
celem doręczenia ich interesowanym.-

Również zgodził się Tymczasowy Wydział Samorządowy na przy-
jęcie p.Ludwika Grajewskiego w charakterze wolontarjusza do
działu muzealnego, z zastrzeżeniem jednakże, że fakt ten nie
przesądza w niczem wskrzeszenia etatowej posady pomocnika muzeal-
nego.-

Za Tymczasowy Wydział Samorządowy:

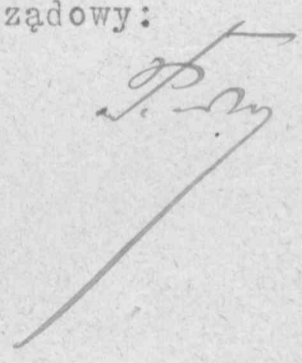

L: 56

z d. 19. XI. 1923.

Dekret nominacyjny otrzy-
matem.

We Lwowie, dnia 19 listopada 1923.

J. Mayer

Dekret nominacyjny otrzymatem.

Lwów dnia 19. listopada 1923 r.

Józef Lassota

Cedpis.

Lw.: 31.231.-

Lwów, dnia 12. listopada 1923.

V.

Do

Pana Józefa Lassoty
studenta III. r. filozofii we Lwowie.

Tymczasowy Wydział Samorządowy mianuje Pana z ważnością od 15. października br. młodszym pomocnikiem Biblioteki i in. W. hr. Baworowskiego i przyznaje Panu zwiazane z tem starowiskiem pobory, których wyplatę równocześnie zarzą. dramy.

Posada powyższa jest niestata i nie daje Panu żadnych praw do emerytury. Stosunek starobowy może być obustronnie rozwiązany za 14-dniowym wypowiedzeniem.

Swiadectwo praktyki w "Ossolineum" tworzą się.

Za Tymczasowy Wydział Samorządowy;

L. s.

Pawel m. p.

Odpis urzędowy.LW. 31.231
V

Lwów, dnia 12 listopada 1923.

Do
 Pana Józefa Mayera
 młodszego pomocnika Biblioteki im. W. hr. Baworowskiego
 we Lwowie

Tymczasowy Wydział Samorządowy mianuje Pana z ważnością od 1. października br. starszym pomocnikiem biblioteki im. W. hr. Baworowskiego i przyznaje Panu związane z tem stanowiskiem pobory, których wypłatę równocześnie zarządzamy.

Posada powyższa jest niestata i nie daje Panu żadnych praw do emerytury. Stosunek służbowy może być obustronnie rozwiązany za 14-dniowym wypowiedzeniem

Za Tymczasowy Wydział Samorządowy: Pardo mp. L. P.

do L. 56 ex 1923.

ZAKŁADY ELEKTRYCZNE

KRÓL. STOŁ. M. LWOWA

TELEFON Nr. 490.

14158/923. BŚ.

L.

P.T. Zarząd

Biblioteki fundacji W. hr. Baworowskiego

Lwów - Ujejskiego 2.

W załatwieniu pisemnej reklamacji z dnia 5 bm. donosimy, że miernik nasz Nr:478717, sprawdziliśmy dnia 13 bm. na miejscu i stwierdziliśmy, że ostatni nasz odczyt z dnia 25 zm. był dobry, a miernik funkcjonuje zupełnie normalnie.

Być może, że gdzieś w instalacji jest błąd izolacyjny, który powoduje upływ prądu do ziemi. Prosimy o polecenie swej firmie instalacyjnej dokładnego zbadania instalacji i ewent. naprawy błędu.

Z poważaniem



L: 57

29. 11. 1923

10

84
POZNAŃ, dnia 12. listopada 1923 .

L.dz. 1106/23.

Do
Biblioteki fund. Wł. Bemorowski
Dyrekcji Zakładu Narodowego im. Ossolińskich

we Lwowie.

Szanownej Dyrekcji przedkładam następującą prośbę.

P. Roman Mazurkiewicz pisze pracę doktorską, do której potrzebne mu dwie starsze książki z b.biblioteki hr.Czarneckiego z Ruska, a mianowicie :

- 4600 2
- 1) Pvesny duchowne Jana Secluciana, W Krolewczu Pruskym Mense Augusto.Anno Domini 1547. , u Jana Weynreycha.
 - 2) Cantional itd.Walentego z Brzozowa, Królewiec 1554 .

Proszę uprzejmie o łaskawe wypożyczenie ich do naszej Biblioteki ,by p. Mazurkiewicz mógł je wykorzystać.

Przewiezienia bezpiecznego książek tych do Poznania podejmie się brat p.Mazurkiewicza ks.dr.Mazurkiewicz, który wyjeżdża do Lwowa.

Dyrektor Biblioteki Uniwersyteckiej
W Z.

Kiedrzykowski

L. 58.

z d. 24. XI. 1923.

Prostano to mi k zbirociu
zaniesajemy ^{m.i.} obzito pod 19 symie
eniom. Sygn. 4600. Cz.

85

Odpis:

LW:34:703:

Lwów, dnia 19 listopada 1923:

Do

Kasy Skarbowej A

we Lwowie:

Gmach sejmowy.

Poleca się, Kasie skarbowej, ażeby na rachunek fundacji
ś.p.w. hr. Baworowskiego wypłacała poczynsz:

I/.1/. od 1. października p. Józefowi Mayerowi st. pomocnikowi
bibliotecznemu tytułem zasadniczej płacy kwotę.....300 Mk
t.j. trzysta Mk miesięcznie z góry.

2/. od dnia 15. października br. p. Józefowi Lassocie
młodszemu pomocnikowi bibliotecznemu tytułem zasadniczej płacy
kwotę.....200 Mk.
t.j. dwieście Mk miesięcznie z góry.

II/. Tytułem dodatku drożyznianego dla obu wyż wymienio-
nych funkcjonariuszy należytość każdorazem obliczoną i li-
kwidowaną przez Oddział Rachunkowy wedle XII. stopnia płac sa-
motnych urzędników państwowych.

Wypłatę wyż wymienionych poborów uskutecznić należy za
arkuszami wypłat i kwitami bez stempla koramizowanymi przez Dy-
rektora biblioteki.

Zarazem poleca się Kasie skarbowej, ażeby z dniem 30. września
br. zamknęła wypłatę poborów asygnowanych tut. reskryptem z dnia
20 lipca 1921. LW:23776 starszemu pomocnikowi bibliotecznemu
Drowi Marjanowi Szpili.

-0-0-0-0-0-0-0-

LW:34:703:

Lwów, dnia 19 listopada 1923:

Panu

Drowi Rudolfowi KOTULI

Dyrektorowi biblioteki fundacji im. ś.p.w. hr. Baworowskiego

we Lwowie

ul. Ujejskiego 2.

Udziela się do wiadomości i zawiadomienia interesowanych:

Tymczasowy Wydział Samorządowy:
Przewodniczący:

Zastępca

P. [signature]

Członek TWS:

[signature]

L 59

2 d. 4. XII. 1923.

POZNAŃSKIE TOWARZYSTWO
PRZYJACIÓŁ NAUK
Ul. Seweryna Mielżyńskiego 26/27
Telefon 1379

Poznań, dnia 12. XII 1923

Do biblioteki im. hr. Pawłowickich

we Lwowie

Niniejszym proszę szanowny zarząd biblioteki o przekazanie
nam wstępujących list Józefa Wylickiego: 1) Podmioty w Państwie
2) Do obywateli cywilnych austryackiego Krolestwa w szczególności
mowa między oświeceniem polskiem a żydów i Polaków.
Profesor Grabowski odpowiedział nam na te prośby - książkę wyjął
z biblioteki. Obejmujemy gwarancję za ich całokształt; bezprzewidywalnie
dosita przeszli numerem -

Z wyrazami szacunku.

Kierownik biblioteki. Tow. P. N.

Dr. Józef A. Ogłocha
Kierownik

REPUBLICAN PARTY
NEW YORK

L. 60.

2 d. 14. XII. 1923

L. 112

Lwów, ul. Zimorowicza 9.

Lwów, dnia 13. grudnia 1923.

Szan. Biblioteka Baworowskich

we Lwowie

Szanowny Zarząd wpłacił wkładkę do Związku Polskich Towarzystw Naukowych za rok 1922, w wysokości 2.000 Mp.

Prosimy uprzejmie o wpłacenie wkładki członkowskiej za rok 1923. w wymiarze odpowiadającej powyższej kwocie waloryzowanej do spadku kursu marki polskiej w ciągu roku 1923.

Należną kwotę prosimy uprzejmie wpłacić ~~XXXXXX~~ przed końcem roku bieżącego u P. Skarbnika Józefa Białynia Chołodeckiego /Gmach Województwa IV. piętro/ lub w Sekretarjacie Polskiego Towarzystwa Politechnicznego ul. Zimorowicza L. 9.

Z wysokim poważaniem.

Skarbnik.

ZWIĄZEK
POLSKICH TOWARZYSTW NAUKOWYCH

Prezes.

Józef Białynia Chołodecki mp.

Stanisław Rybicki mp.

L. 61

Z A. 15. XII. 1923

**ZWIĄZEK
POLSKICH TOWARZYSTW NAUKOWYCH**
Lwów, ul. Zimorowicza 9.

Szan. Biblioteka Baworowskich
na ręce JWPana Dr. Rudolfa Kotuli



Lwów - ul. Ujejskiego L.2.

We Lwowie, w grudniu 1923.

88

WYDZIAŁ
TOWARZYSTWA FILOZOFICZNEGO
(Lwów, Uniwersytet)
L. 77/923.

W sobotę, dnia 29. grudnia b.r. odbędzie się o godzinie 8-ej wieczór w Seminarjum filozoficznym Uniwersytetu 245. posiedzenie naukowe, na którym Dr. A. Domaszewicz wygłosi odczyt p.t. "Kilka uwag o psychologii wojny i uczuć strachu". - Wstęp dla członków bezpłatny, dla gości wprowadzonych $\text{Rp. } 200.000.$, dla młodzieży akademickiej $\text{Rp. } 50.000.$

Wydział Polskiego Towarzystwa filozoficznego donosi, że w myśl uchwały z dnia 1. grudnia b.r., powziętej na podstawie § 6 statutu, wkładka członków czynnych i wspierających za rok 1924 równa się kwocie 10 Rp. , pomnożonej przez obowiązujący jednocześnie mnożnik księgarski, o którego wysokości udzielić może informacyj każda księgarnia. /: Obecnie mnożnik ten wynosi 600.000 - tak iż członek płacący obecnie całoroczną wkładkę za 1924 uiszcza: 10 Rp. razy $600.000 = 6.000.000 \text{ Rp.}$ /: Wkładkę uiszczać można także w ratach kwartalnych, równających się kwocie 2.50 Rp. , pomnożonej przez mnożnik, obowiązujący w dniu płatności raty. - Na podstawie umowy zawartej z wydawnictwem Ruchu filozoficznego i Przeglądu filozoficznego otrzymują członkowie P.T.F. w miarę uiszczenia wkładki bezpłatnie bieżące zeszyty Ruchu filozoficznego oraz Przeglądu filozoficznego. Członkowie Polskiego Towarzystwa filozoficznego we Lwowie, którzy są zarazem członkami Polskiego Towarzystwa Psychologicznego w Warszawie, a nie życzą sobie otrzymywać wymienionych pism w dwu egzemplarzach, płacą wkładkę roczną na rzecz Polskiego Towarzystwa filozoficznego w kwocie 4 Rp. , pomnożonej przez każdorazowy mnożnik księgarski. Wkładkę tę również można uiszczać w ratach kwartalnych.

Zarazem przypomina Wydział, że WPan zalega z wkładką za czas od
1. I. 923 do 31. XII. 923 w łącznej kwocie $\text{Rp. } 12.000$
i prosi uprzejmie WPana, by zechciał, wyrównując tę zaległość, uwzględnić w miarę możności zaszła w tym czasie dewaluację marki polskiej.

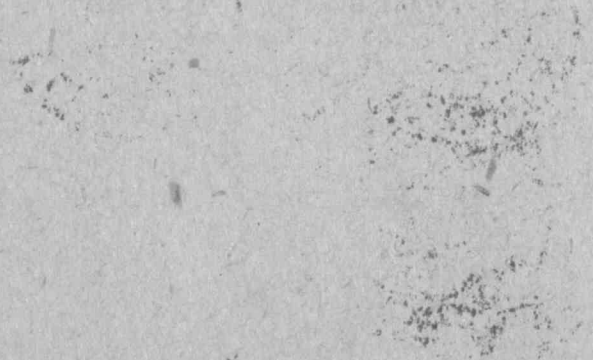
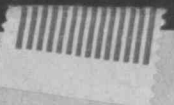

Polskie
TOWARZYSTWO FILOLOGICZNE
(Lwów, Uniwersytet.)

DRUK



P. T.

Biblioteka Imienia BAWOROWSKICH



L w ó w

ul. Ujejskiego 3.

20.12.1927

L: 62

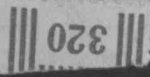

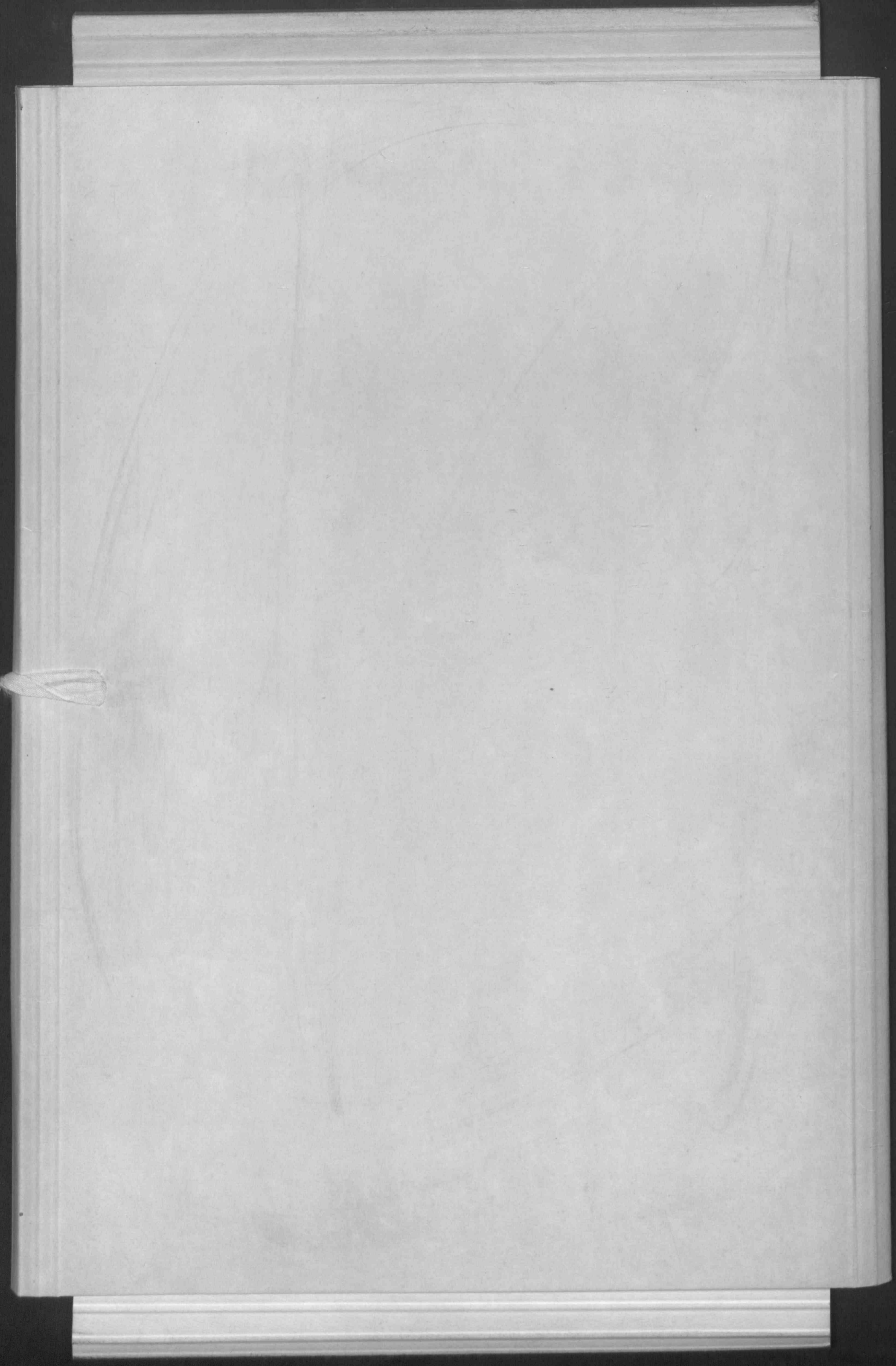

Skanowanie i opracowanie graficzne na CD-ROM :



ul. Krzemowa 1

62-002 Suchy Las

www.digital-center.pl

biuro@digital-center.pl

tel./fax (0-61) 665 82 72

tel./fax (0-61) 665 82 82

Wszelkie prawa producenta i właściciela zastrzeżone.

Kopiowanie, wypożyczenie, oraz publiczne odtwarzanie w całości lub we fragmentach zabronione.

All rights reserved. Unauthorized copying, reproduction, lending, public performance and broadcasting of the whole or fragments prohibited.