Оссолінсъкі колекції.

CD – диск виконано в рамах угоди укладеної з квітня 2005 р. між Львівською науковою бібліотекою НАН України у Львові і Національним Закладом ім. Оссолінських у Вроцлаві.

Lwowska Naukowa Biblioteka im. W. Stefanyka NAN Ukrainy.
Oddział Rękopisów.
RĘKOPISY BIBLIOTEKI ZAKŁADU NARODOWEGO IM. OSSOLIŃSKICH

7913.I.Archiwum rodziny Kościow - Zbirohowskich. Tom X...S. 120

STRONY NIEZAPISANE NIE ZOSTAŁY ZDIGITALIZOWANE

Archiwum rodziny

K o ś c i ó w - Z b i r o h o w s k i c h

T.X.

"Diariusz od roku 1621,gdziem się bawił ia Andrzei Kościa.....
/herb/ pisany we Zbirohach roku 1631."

Rkp.pap.,bardzo zniszczony i zetlały,str.120,część pierwsza obejmująca wstecz wypadki z lat 1620-1630 kończy się notatami genealogicznemi rodziny Kościów i Kościuszków i podpisem autora; późniejsze zapiski prowadzone były już współcześnie z wypadkami,zapisywanemi na gorąco.- Zapiski z lat 1620 - 1630 dotyczą uczestwnictwa autora w kampaniach inflanckiej, pruskiej i ukrainnej,późniejsze raczej zajmują się juz szczegółami domowego życia na wsi.- Konserwacji rękopisu dokonano w kwietniu 1943 r.

na str. 45

7913/I

DIARIVSZ
OD ROKV
1621.
GDZIEM SIE BAWIŁ
IA ANDRZEI KO-
SCIA.

7913

PISANY WE ZBIROHACH
ROKV 1631.

DOCZITE

Rozne głowy rozne też, co ta swe maią
ato co się komu zda, zarzeci dobra znaią
Ja chłopięce lata, gdym oziemię rzucił
a dodalszych woiskowych, myśl wercem obrocił
Zaciągnąwszy się w służbę, woiska Kiewskiego
które na ten czas było, broniąc Inflantskiego
I Kurlandskiego Xięstwa, od Sudermańskiego
Xiążęcia niespodzianie, prędko wtargnionego
Tam iako się ta Rodzina, więc odprawowała
barzo wielka dotego, chęć moia [illegible]
Jako Woisko sczenia, [illegible]
gdzie y kiedy to mi się, dawno dobrze zdało
Rzecz wszystko gdziem sam był, y którego Czasu
iakiego mi Fortuna, zażyć dała w Czasu
Com więc czynił notecz, narożnych kurtelach
y zniosłem był Inflantską, zabawkę w Xiążeczkach
Ktora ja nie zginęła, [illegible]
[illegible] [illegible] [illegible]

[illegible]

13

[illegible] Tobora [illegible]

[illegible] do Lwowa od Chorąż przyiachał

d. 25 [illegible] Lwowa przyiachał y pieniądze odebrał

d. 7 Marca Ze Lwowa wyiachałem y Tomaszewa
[illegible] odszukał [illegible]

d. 13 do Chmielnika

d. 15 do Wsi za Chmielnikiem do Chorąż tamem pieniądze rozdał

d. 30 Marca posłało mnie Towarzystwo dla gospod [illegible]
[illegible] do Rzeblowa, tamesmy stali o Chorągwie [illegible]

d. 1 Aprilis Chorągiew do Rzeblowa [illegible]

d. 14 Junij Chorągiew z Rzeblowa wyszła

d. 1 Julij [illegible] do Lwowa [illegible]
[illegible] gdzie [illegible] pieniądze

d. 17 ze Lwowa wyiachali

d. 22 do Chmielnika

d. 24 do Obodna

d. 25 do Obozu na Płoskiey tamemy pieniądze rozdali To-
warzystwu

d. 4 Augusta Obóz ruszył się z Płoskiey do [illegible] zostały
Chorągwie P. Chmielickiego P. Gołuchowskiego y P. [illegible]
y ludzie XX Kraina Ukraine, P. Chmielecki [illegible]

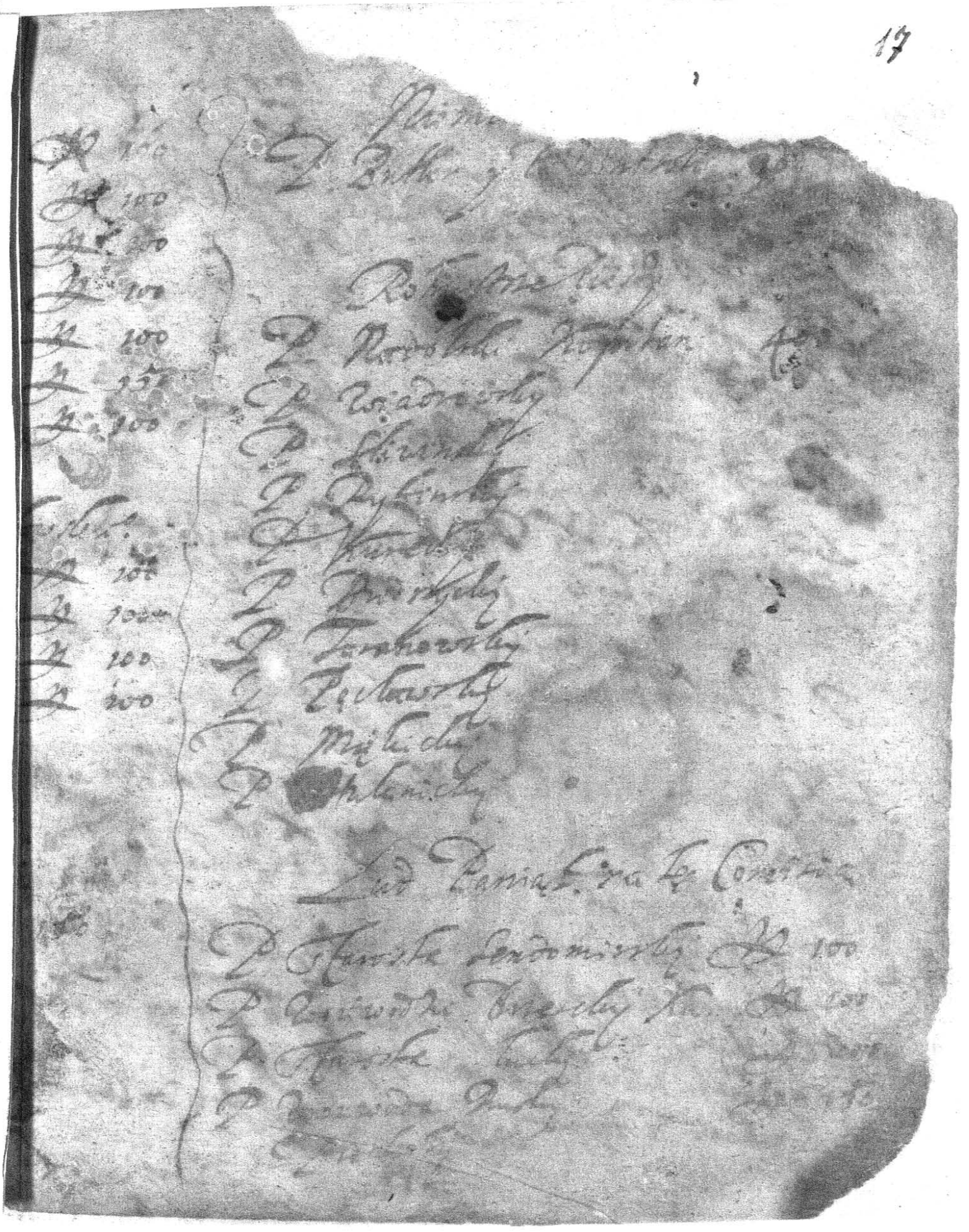

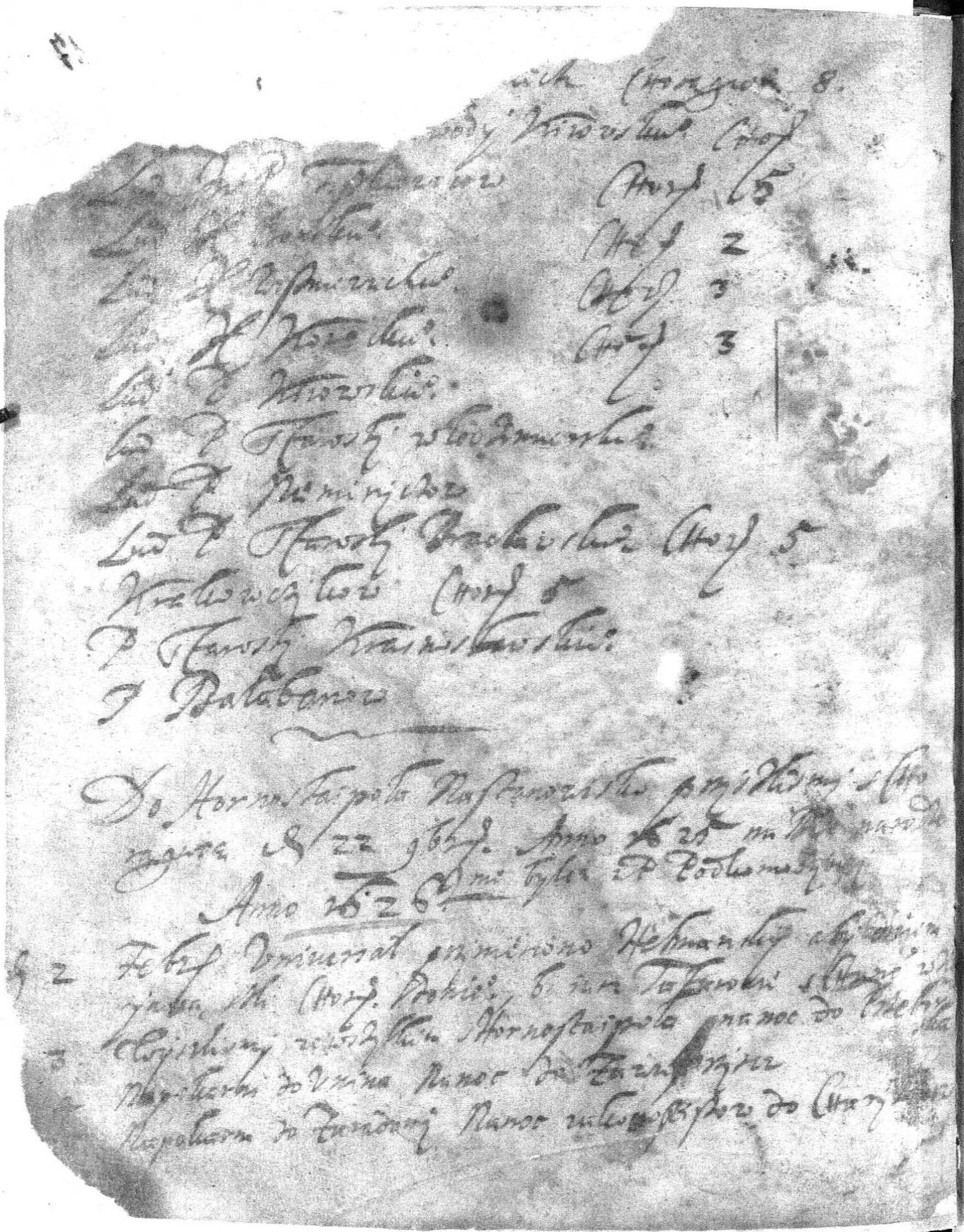

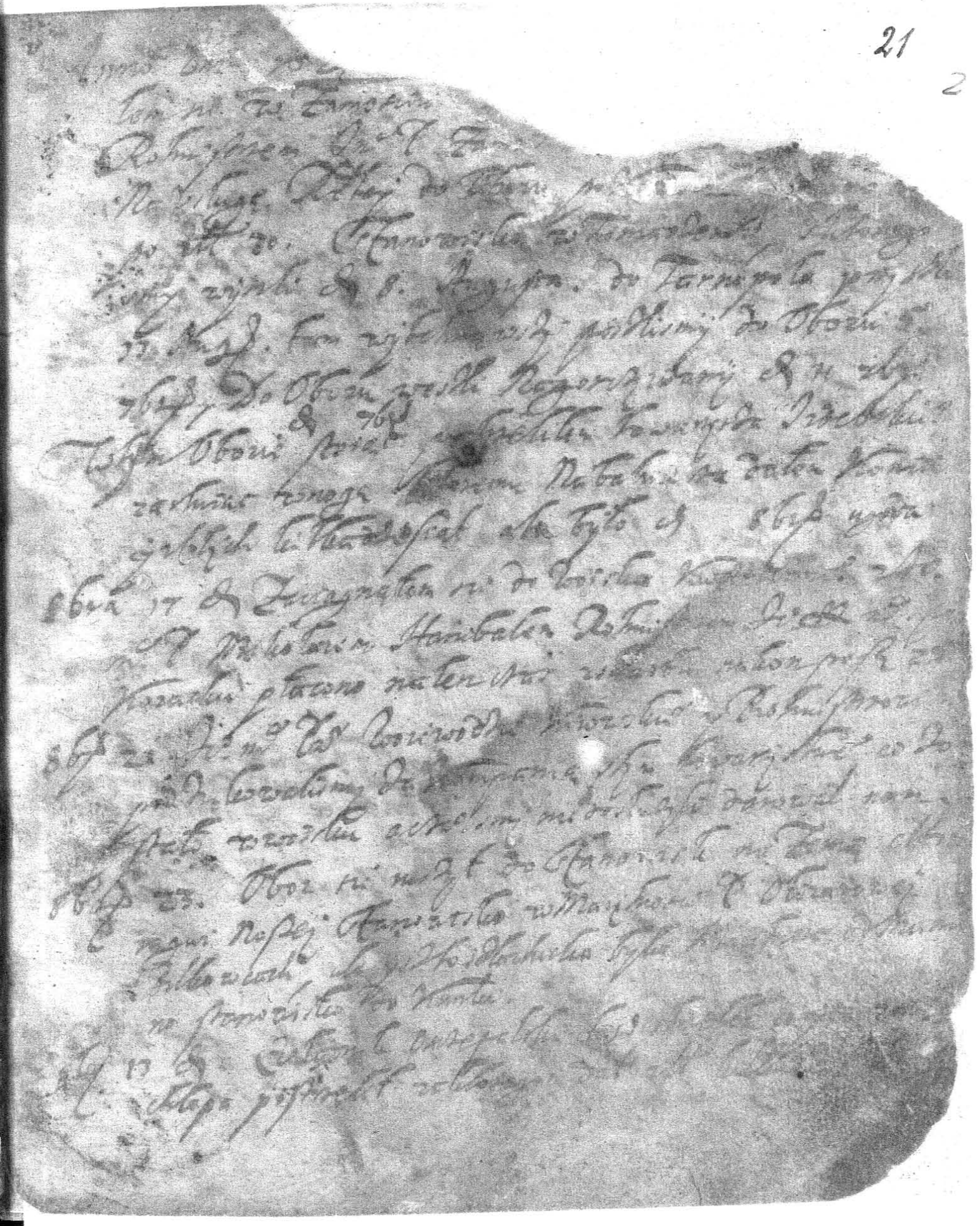

§ 3 [illegible]

§ 4 [illegible]

§ 5 [illegible]

§ 6 [illegible]

§ 7 [illegible]

§ 8 [illegible]

§ 9 [illegible]

§ 10 [illegible]

§ 11 [illegible]

§ 12 [illegible]

§ 13 [illegible]

§ 14 [illegible]

§ 15 [illegible]

[illegible] Augusta Jnt [illegible] Gudziondza
[illegible] Czata Nasza s. P. Poniatowskim
d. 17 y 18. potrzeba pode Czerwem [illegible]
d. 19 Krol Jmć do Gudziondza wiachał
d. 24 Krol Jmć z Gudziondza wyszedł y woisko z obozu dnia
d. 28 Nasza Chorągiew Naprzedmieście s. Czaty przyszedszy stanęła
d. 8 7bris do Obozu iachałem s. P. Rotmistrzem
d. 10 do Gdanskam iezdził. Traktaty w obozie
d. 13 z obozu przyiachał do Chorągwi
d. 19 Adamek iachał do domu
d. 28 Krol Jmć do Gudziondza wiachał
d. 29 Krol Jmć z Gudziondza wyiachał
d. 21 8bris wyszli z Gudziondza ku Warmy z woiskiem
woisko się wróciło iedno drugie do Warmy poszło
d. 1 9bris do Łasina Mostanowisko weszli s. Chorągwi Jmć P. Rzewuskiego
Pokrzywnickiego y Piechotą P. Mielnickiego
d. 9 9bris P. Rotmistrz do domu odiachał
d. 16 z Łasina wyszli zawisło z Jaz. Jmć P. Halickim byli
d. 25 do Łasina się wrócili s. Czaty s. P. Seren
d. 30 w dzień S. Jendrzeia Miałem wszystko Towarzystwo Uniwersalne
y szlachty niemało y Jachowałem przed obozem

25

[illegible] był [illegible] y wewn. Szyłka [illegible]
[illegible] ktory nasze z miasteczka wyszli a [illegible]
[illegible] wiedli, tam że ych naszy podagonach [illegible]
mało nabili y żywcem nie wiedzieli, bydła nie mało od
gronili y [illegible] nie pozdobywali, Xiężnie do P. Hali
chow do Grudziądza oddali

Anno 1628 d. 9 Januarij wstałem schoroby

d. 12 iachałem na Grudziądz do Torunia ut Halickiego [illegible]

d. 16 z Torunia 17 do Łasina

d. 26 P. Swinski dla stacyi iachał

d. 30 P. Anibal z Polskiej przyiachał y posłał 15 na koń [illegible]

d. 9 Febr. z Łasina wyszli na Cowiskę pod Prabaty

d. 14 Febr. do Łasina weszli

d. 16 P. Pułkownik [illegible] Po: był w Łasinie

d. 19 Podiazd nasz Xiężniow przywiedli

d. 20 Rzeczy do Grudziądza bo się Szwedow do siebie spodziewali

d. 30 Szwedowie pod Grudziądz my do Połczyna stanęli
pod Grudziądz Szwedowie obaczywszy gotowość odstąpili
Połczyno spalili y [illegible]
My ranni poszli y Xiężniow nałapali y nabili y

d. 1 Aprilis do Łasina weszli

d. 2 Xiężnie P. Stwo: Po: oddali a potym do P. Hetmana [illegible]
dali do Swiecia

d. 12 Trębacz Szwedski do Łasina przyiachał, a naszy spodzie
zdu przyimu 5 Szwedow przywiedli

d. 14 [illegible]

y dla pieniędzy

Nawiłka noc u P. Mosczinskiego [illegible]

byłem

30 wniedziele przewodną przed Kazaniem Smiedowie pod Turin

polegą Nastąpili, Naszy tarcem kilka godzin ich zabawili

a w tym Piechota y wozy z miasta uszli y tak odwo

den ledwie za Rzekę Osę uwiedli a oni Nastąpiwszy

polegą Miasto spalili, y Mieszczan ktorzy nie uchodzili

niemało nabili, a ia na ten czas w Bydgoszczy był

d. 5 Maia do Chorągwi z Bydgoszczy przyiachał dowie pod

Brodnicą

d. 7 do Nowego Miasta do P. Pułkownika

d. 15 do Koła ~~[illegible]~~ pod Grudziądz iachałem

d. 19 do Chorągwi do Rypina przyiachałem

d. 21 do Torunia iachałem

d. 24 Torunia

d. 1 Juny z Rypina do Obozu wyszli

d. 9 do Obozu pod Grudziądz

d. 10 P. Rotmistrz z domu przyiachał

d. 14 poszliśmy na podiazd

d. 15 Obóz się ruszył za Wisłę a my z podiazdu przyszedłszy

zostali na Grudziądzu a wszyscy posłali za P. [illegible]

Anno 1629 Januarij

[illegible] wozic Tapali [illegible]
[illegible] kiedy [illegible] wracali

23 Do Lipna [illegible] na Ramarthe
27 P. Rothmistrz [illegible] do Nowe Miasta [illegible]
Marca
4 Lipna wyjechaly [illegible] Nowe Miasto [illegible]
7 Marca [illegible] do Lipna
Armisticia stanely do S. Troice z Szwedami
17 P. Swarc [illegible] mi [illegible] na Cronski
28 Cronski [illegible]
4 Aprilis do domu wyjachal
7 do [illegible] [illegible] [illegible] [illegible]
po Cronskie
12 do domu przyjachal [illegible] Cwartek
19 [illegible] [illegible] Nowy sprawa oglosze [illegible]
[illegible] [illegible] [illegible]
22 z domu wyjachal 24 P. [illegible] na [illegible]
30 do Lipna przyjachal
22 Maia [illegible] [illegible] mi dano od Cronskiego
[illegible] [illegible] [illegible] mi [illegible] [illegible]
[illegible] [illegible] [illegible]

[illegible]

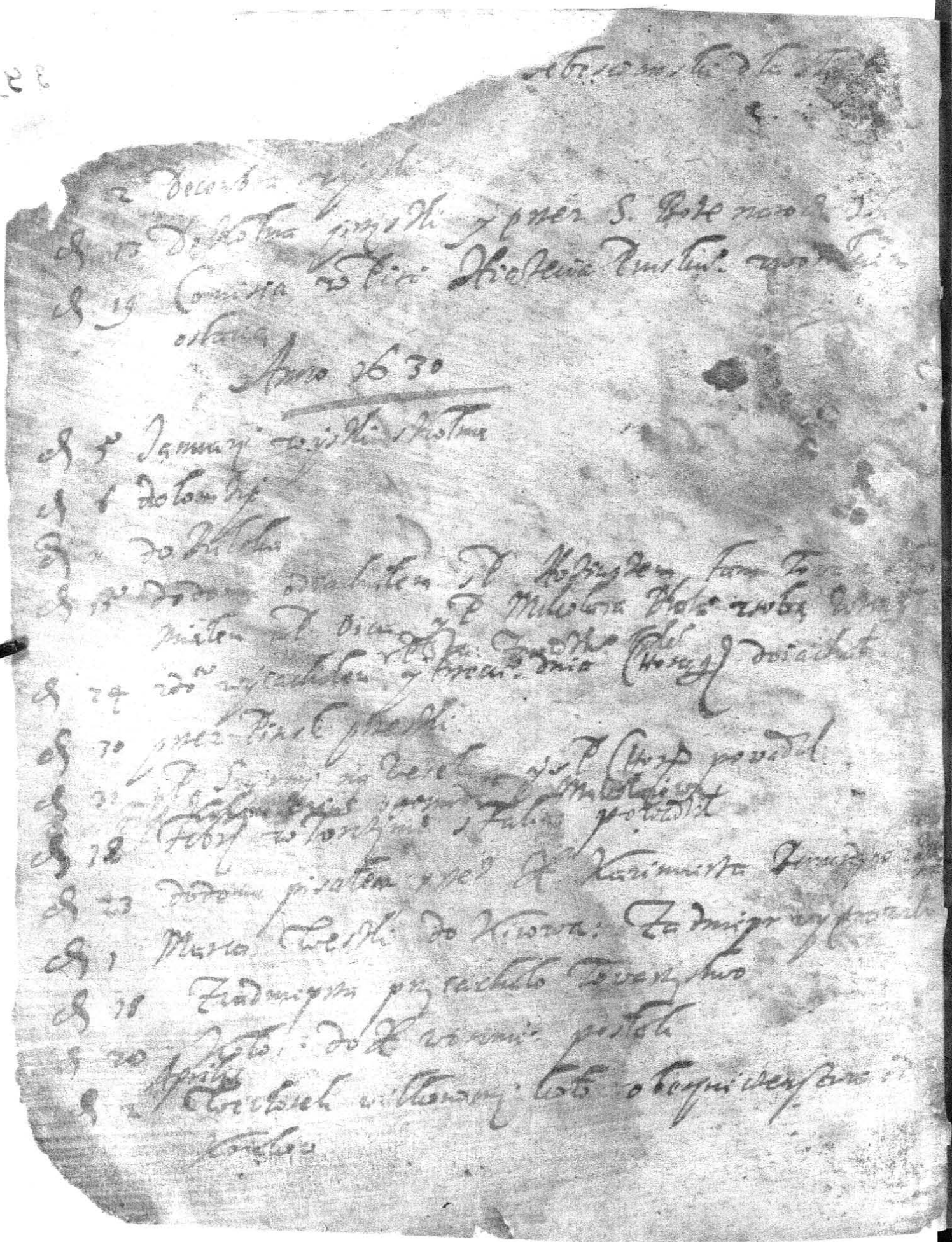

[illegible]

2 Decembra [illegible]

d. 13 Do Kolna przyszli y przez S. Boże narod. [illegible]

d. 19 Comissia w Pisi Xiążęcia Pruskiego [illegible]

ostatnia

Anno 1630

d. 5 Januarij wyszli z Kolna

d. 6 do Lomży

d. 7 do Pułtuska

d. 15 do domu odiachałem [illegible] Hetmanem [illegible]

miałem [illegible] Mikołaja [illegible]

d. 24 [illegible] wyiachałem y trzeci dnia [illegible] doiachał

d. 30 przez Pinsk przeszli

d. 31 [illegible] na Wesele [illegible] powadził

d. 18 Febr. [illegible] powadził

d. 23 do domu pisałem przez X. Kazimierza [illegible]

d. 1 Marca Weszli do Kijowa. Zadniepr [illegible]

d. 18 Zadniepra przyiachało Towarzystwo

d. 20 Koło do X. [illegible] posłali

d. 2 Aprilis Wiechoseli [illegible] koło obezpieczenstwa [illegible]

Kraków

Anno 10..

[illegible] Niedaleko obuchowa Obo..
[illegible] instrukcia wyprawili
[illegible] ciągnienie d. 17 iuly pod Gliniany Naznaczyli
20 Woysko się ruszyło Pułkami a potym Chorągwiami się
rozeszli, ia Nanoc do Mulyzyna
22 do Bruszkowa do Chorąż. w sobotę
23 w Zamku y nazaiutrz od Pułkowicza Nanoc do Chorąż.
24 do Rudni
14 iuly od Chorąż. do Glinian zachałem
15 do Glinian przyiachał
16 P. Marszałek od Sadowskiego y Deputatami [illegible]
Glinian przyiachał
27 do Obozu pod Gliniany poszliśmy
30 Koło Generalne. od Comissarzami pod Gliniany
Augusta do Glinian. Koło w Kościele tam koniec
[illegible] Comissarzami uczynili, Na osmiu Chwiniach tylko
zasłużonych Woysko przestało, Na okoliczonych 10000
złł dano Skarbu
3 Koło ostatnie w obozie winnych rzeczach do Lwowa
odłożyło Woysko, y dało wnoc P. Marszałkowi y Rar
[illegible] Woyskowy
4 Stanowisko Chorągwiom ukazane y Woysko się ruszy
ło do Stanowiska, Any do Lwowa od P. Marszałkiem

naszych

Przyjkowicz Dworzanin Je. K. M.

Zygmunta, ten mudał Zbiroki y Zaremskie zerebie

Zona ie. P. Masiuta Kornelowna Turowna ktora spło-
dziła Rafała Dziada naszego, Fiedora y Marka y Owsia
te wydano za P. Kondrata Jeskowicza

Zona P. Rafała Kosci, P. Zofia Kosciuszkowna Corka
P. Kosciuszka Fiedorowicza ktory miał Synow dwu Fie-
dora a Iwana, ta spłodziła Hrehora Adama Oica
naszego Mikołaia y Andrzeia Kosciow

Matka P. Rafałowey Kosciney Hanna Jorsiewna

P. Bohdan Czerniewski Oiciec P. Matki naszey ten miał
Synow dwu P. Jana y P. Jerzego Corek 4

Zona ie. Marzyna Bałabanowna ktora urodziła Ale-
xandra Pluskowna

Marek Kosca Brat Dziada naszego rodzony ozenił się
w Połockim kraiu poiął Kniezne Sokolinską ten spło-
dził Syna Siemiona, Siemion zaś poiął Blizan-
kę, y spłodził z nią Syna Jana Kosci ktorego Matka
zostawszy wdową szła za Jedłowskiego pod Nizynem

ten Jan Kosca służył pod Przeciaskiem [illegible]
[illegible] po Morkiewskiey Expedycyi. P. Mielecki [illegible]
[illegible] Nauczyciel. a potym w Połocku
[illegible] Oczyszczony Ozenił się z Panną [illegible]
Orzechowską.

[illegible] Moy [illegible]
[illegible] 28 d. Dia [illegible]
[illegible] d. 16. Zewtorku [illegible]
[illegible] Na [illegible] Lwow Na Nowin [illegible]
[illegible]

Ano 1596 Archoy Kościa Podsędek Cukerskij Pobożny

[illegible] Anno 1630 [illegible]

[illegible] nabyli [illegible]

13 8bris na weselu u P. Mikołaia [illegible]

20 8bris na weselu u P. Harasimowicza P. Sierpińskie

29 8bris Jm P. Podkomorzy nazywiedzie we Zbiorkach [illegible]

3 9bris u Jeo mci P. Nowogrodzkie byłem

10 Na weselu u P. Dubińskie P. Łyszczyńskie

24 Na weselu u P. Jarosza Kościuszka P. Dubiniecki

29 u Jeo mci P. Rzewuskiego Zwodzkie w Kobryniu

28 10bris na Podlasze u P. Jarosza Zdzitowieckiego nazad iadąc

u P. Czarneckie w dzień Trzech Królów Anno 1630

21 Januarij u P. Jarosza Zdzitowieckie byłem y tam krzcił Odrzeca

Chłopskie Nestora u P. Zdzitowiecką, potym u P. Jarosza Ko

sciuszka u P. Grabiec

9 Februarij Na weselu u Jeo mci P. Podlaskie P. Rzewuskiego wołkowy

skie tam y nazad iadąc u P. Czarneckie

16 Febr. Na Przenosinach u P. Lasoty

14 Na Pogrzebie P. Grudzińskiey w Jamnicy

25 Na weselu u P. Rakowskie P. Kościuszka

Marca na Przenosinach u P. Chodkowskie

Na Zapusty u P. Kochańskie Marcyprany oddawał

15 na Pogrzebie P. Wołkowey we Zbiorkach

16 Na Krzcinach u P. Wszeborowskie na krzcił P. Hryłowa

Kazimierza

27 na Pogrzebie P. Murałewskie w Czarnawczycach

51

1634.

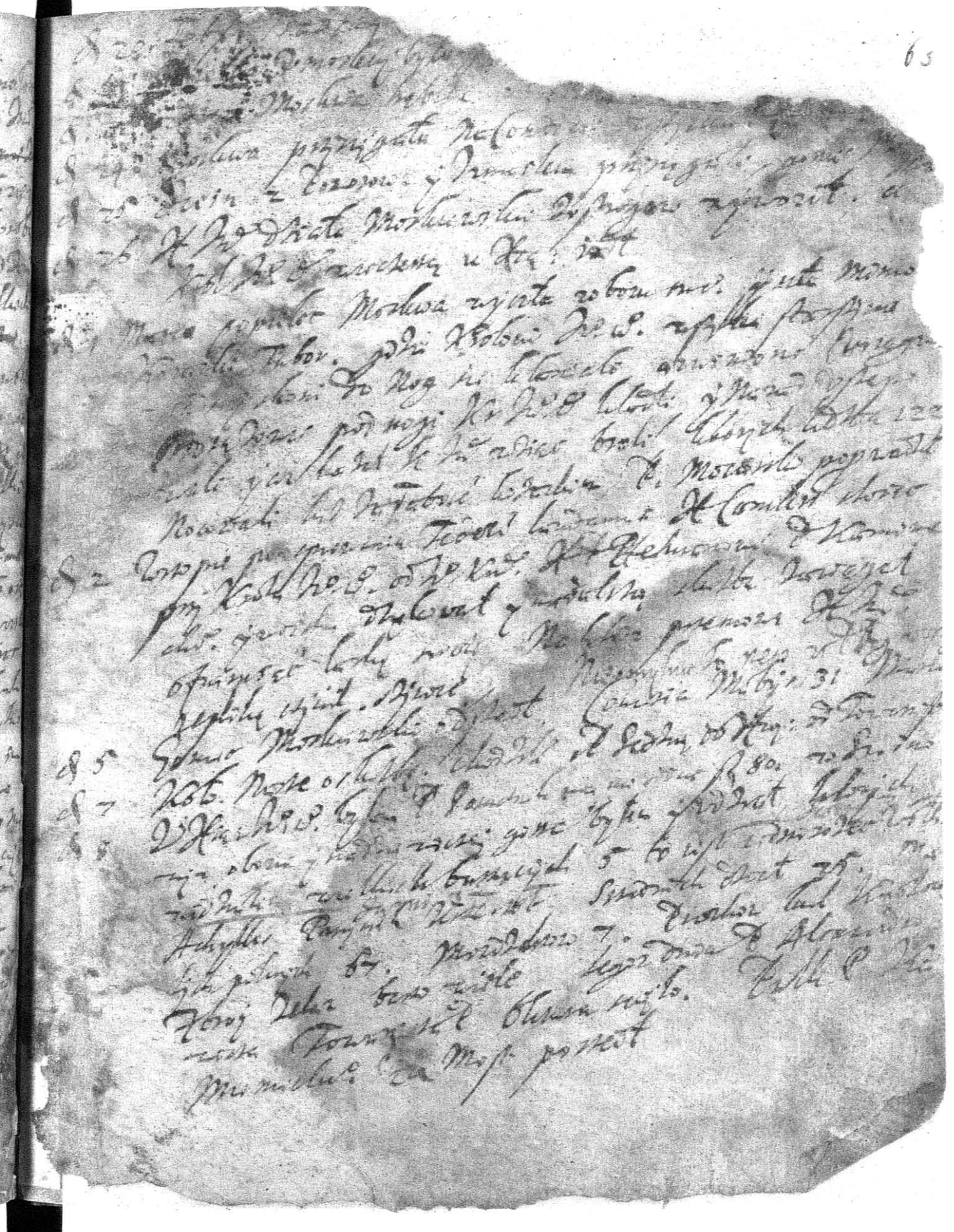

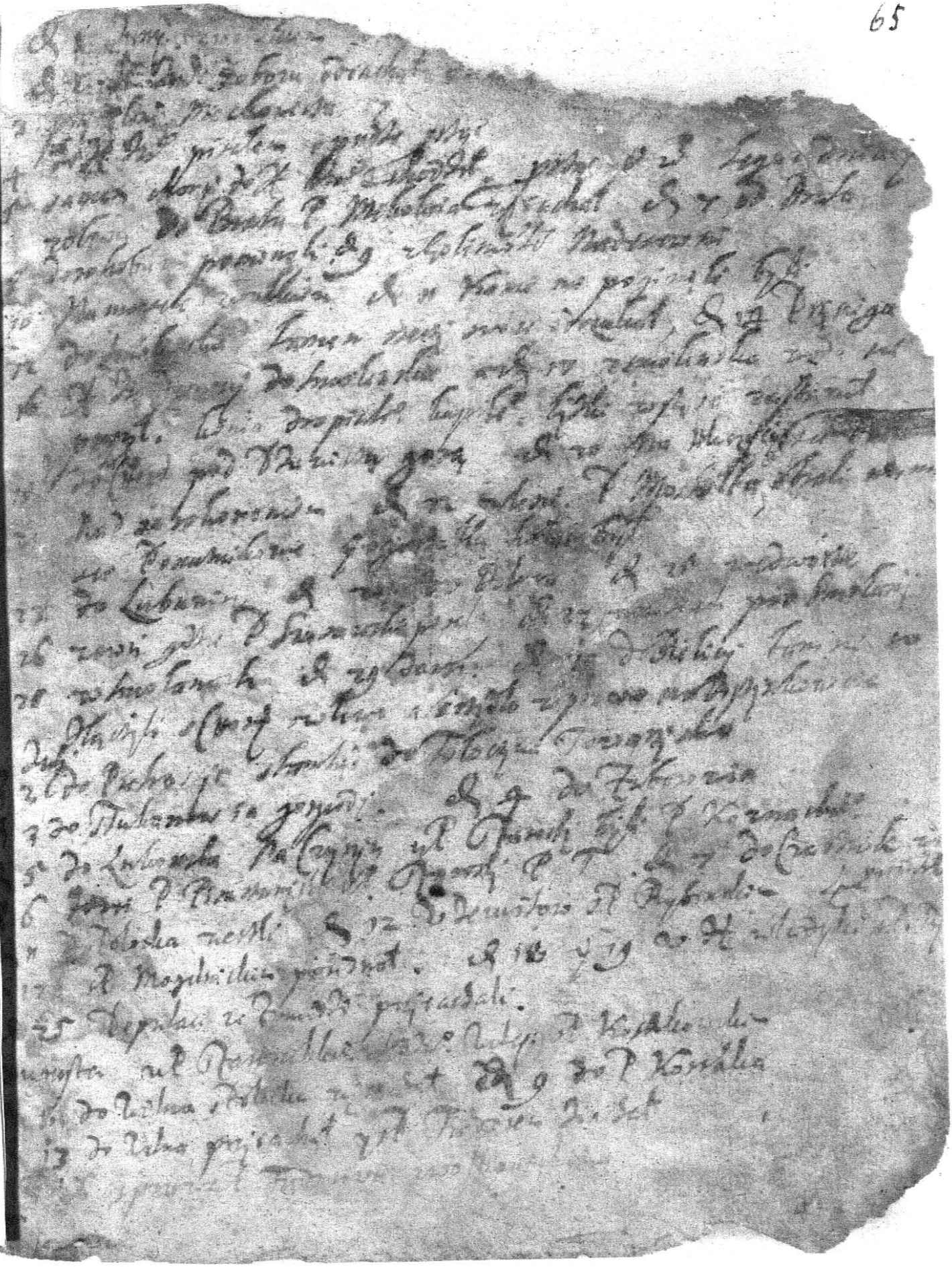

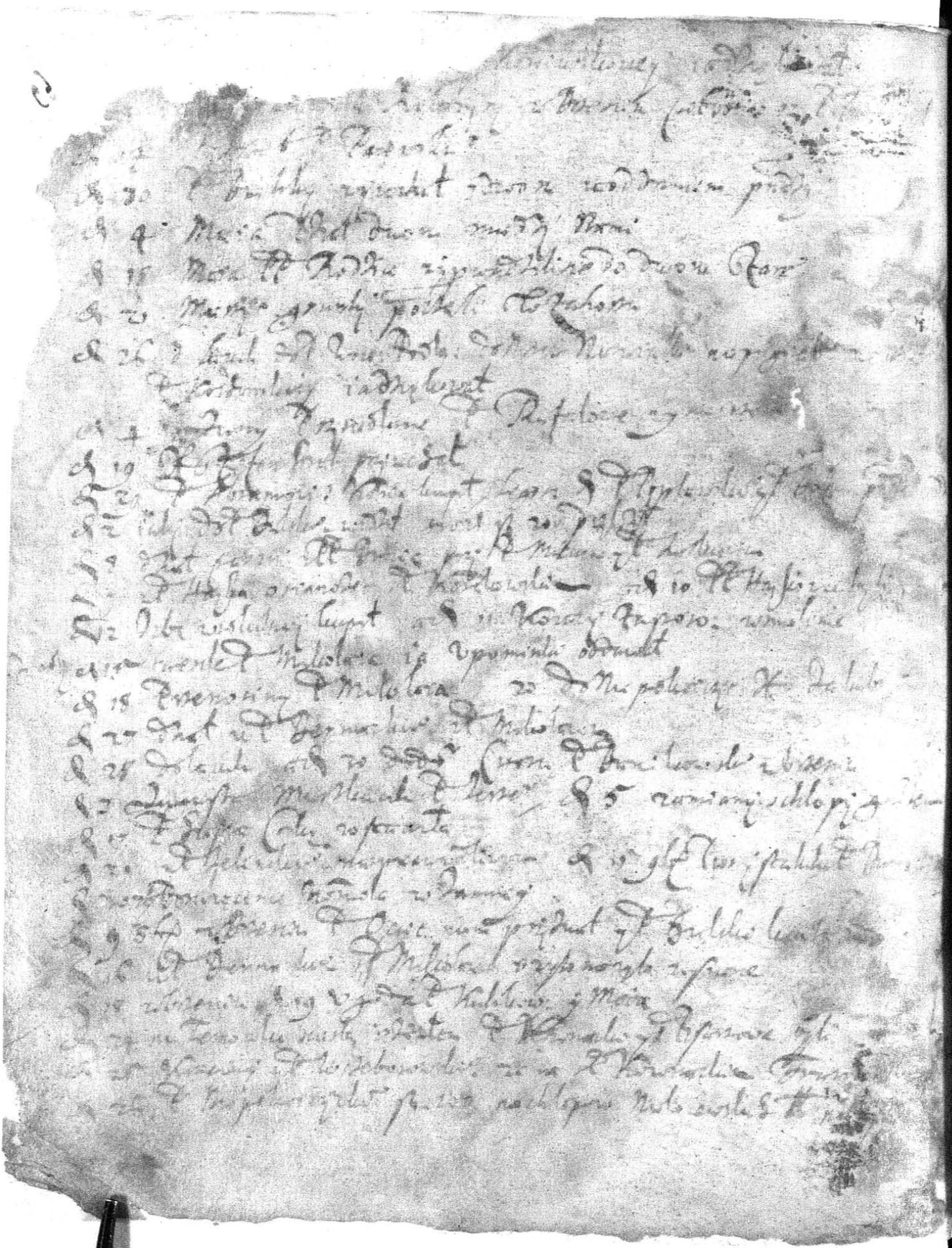

Anno 1636 ianuary

Anno 1638

Anno 1630

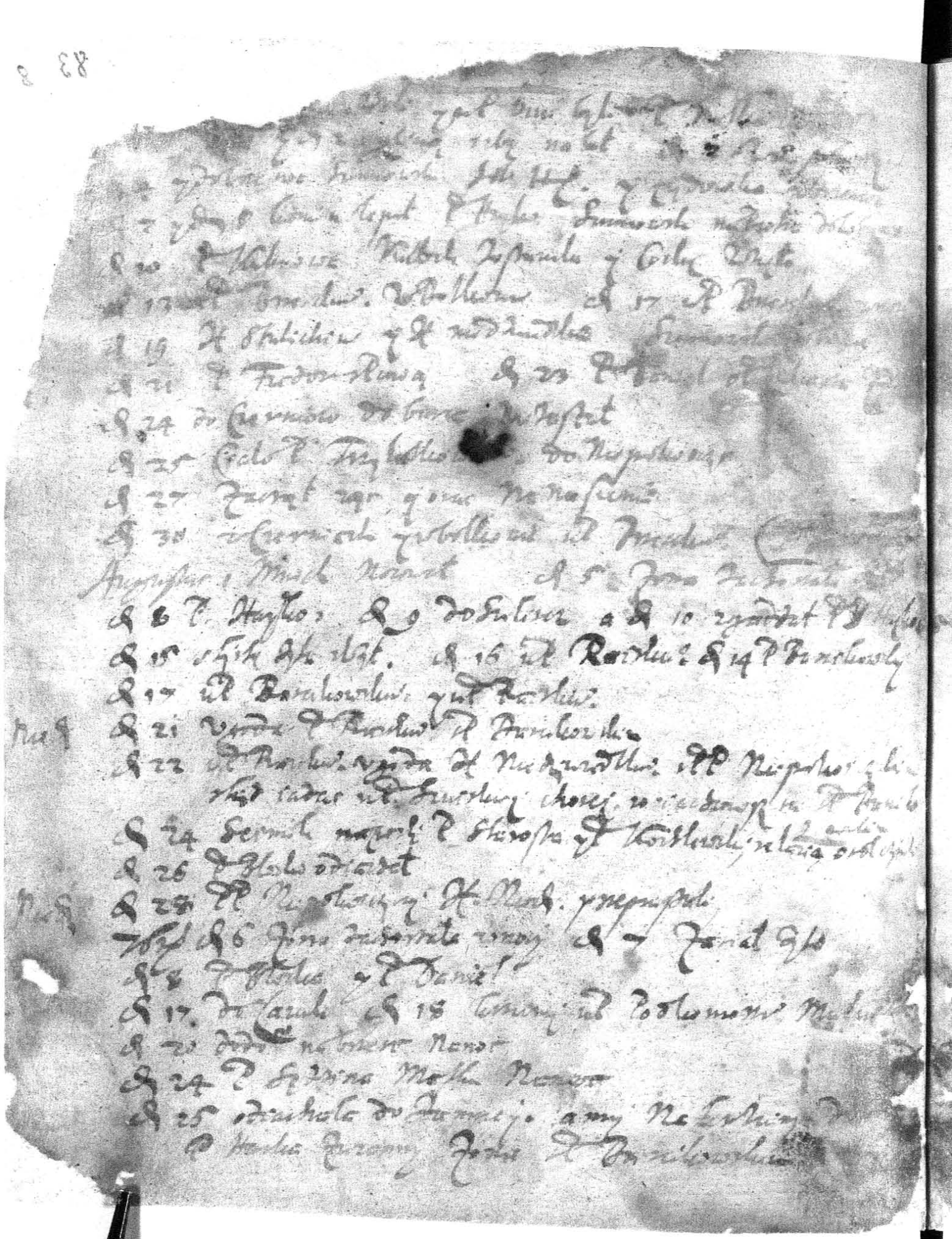

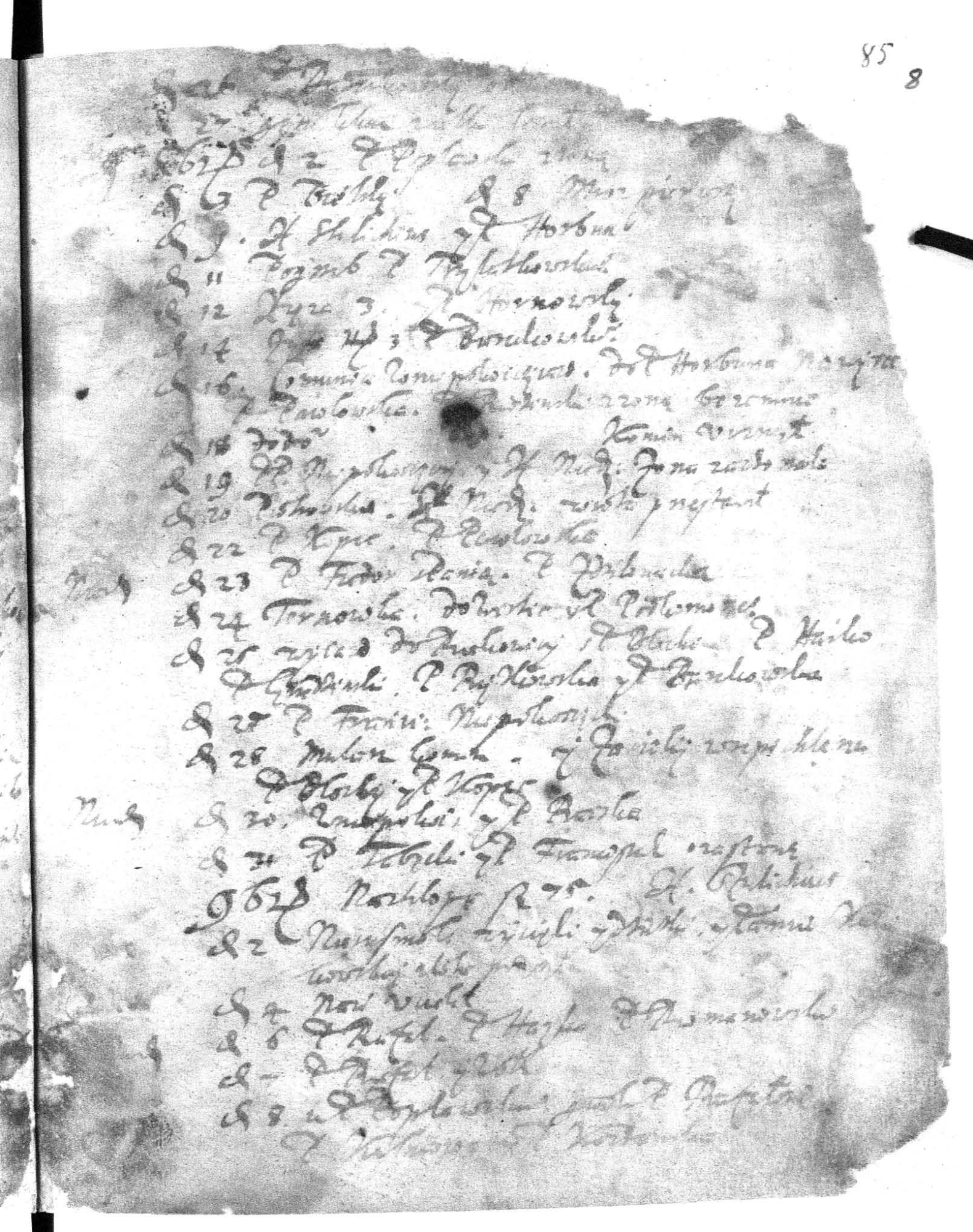

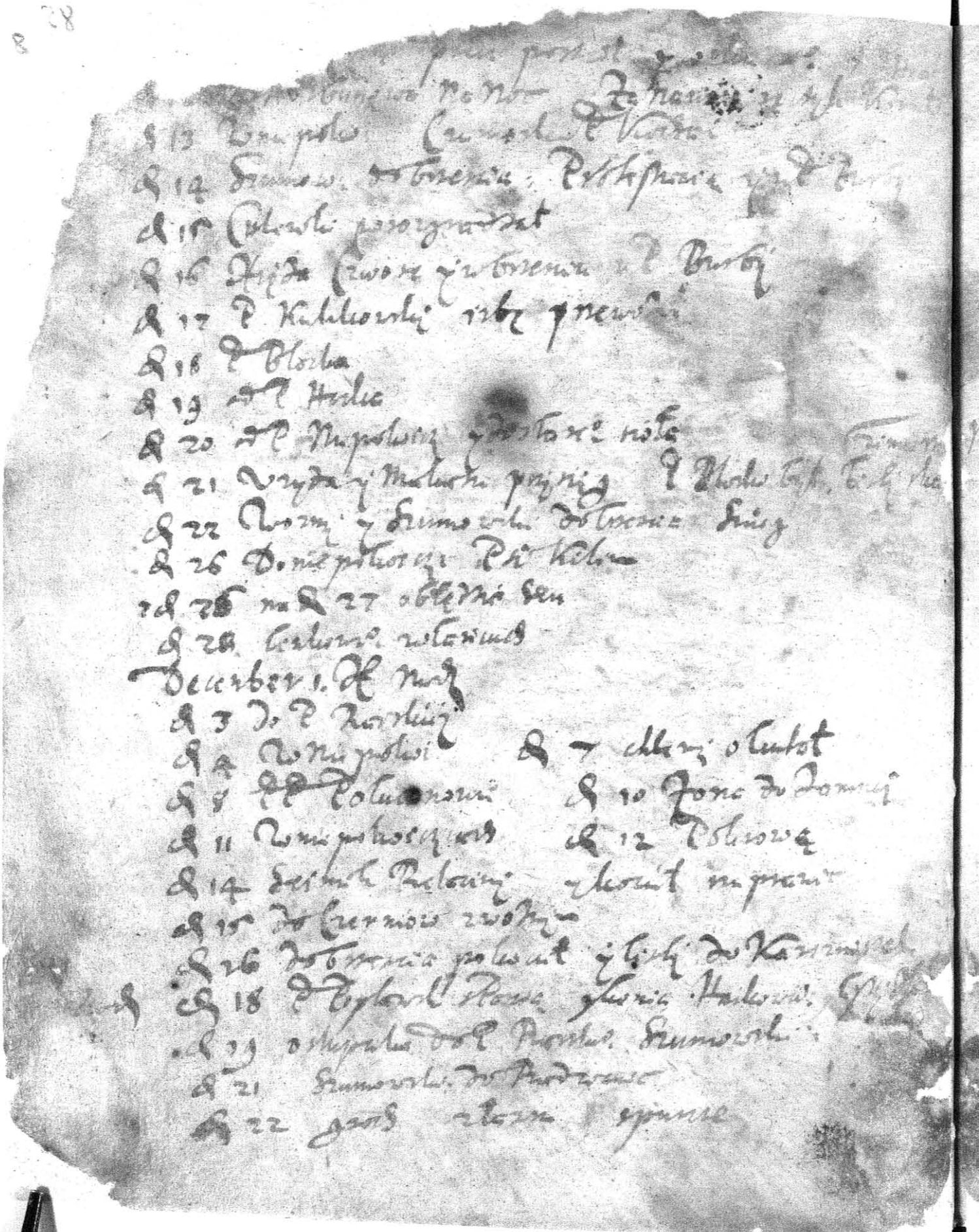

8 28

[illegible] przez posłał [illegible]

[illegible] Dobrzeniowa [illegible] Zamarcia [illegible]

d 13 W niepokoi Czarnowski [illegible]

d 14 Szumow. do Brzezia Pobieżnicza [illegible]

d 15 Cielowski porozgradzał

d 16 Hryda Czwora y w Brzezia u P. Burbi

d 17 P. Kulikowski izbę przewodził

d 18 P. Blocka

d 19 do P. Hecka

d 20 do P. Niepokoiczy [illegible] [illegible]

d 21 Wyda y Malucha przysięg P. Blocka był [illegible]

d 22 Woźny y Szumowski do Brzezia [illegible]

d 26 Do niepokoiczy P. Kulik

d 26 na d 27 obłędnie [illegible]

d 28 [illegible] [illegible]

December 1. [illegible]

d 3 do P. Rawskiej

d 4 W niepokoi d 7 [illegible] [illegible]

d 8 [illegible] Polucanowi d 10 Jona do Jamnej

d 11 W niepokoiczach d 12 Polkowa

d 14 [illegible] [illegible] [illegible] [illegible]

d 15 do Czerniow z woźnym

d 16 do Brzezia pokoiał y listy do Karszniszek

d 18 P. Poplawski [illegible] [illegible] Haikowski [illegible]

d 19 [illegible] do P. Rawskiej Szumowski

d 21 Szumowski do Rudzewic

d 22 [illegible] [illegible] [illegible]

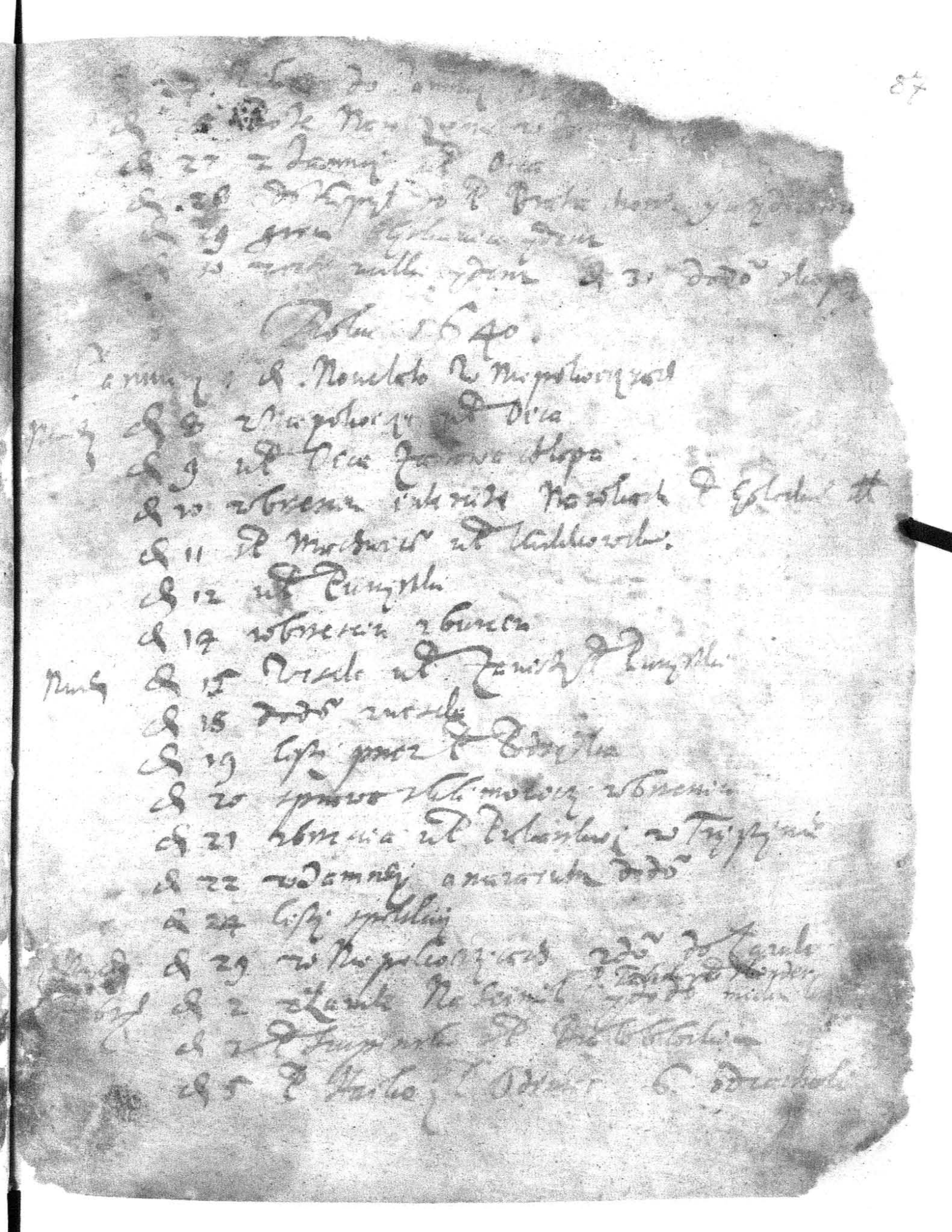

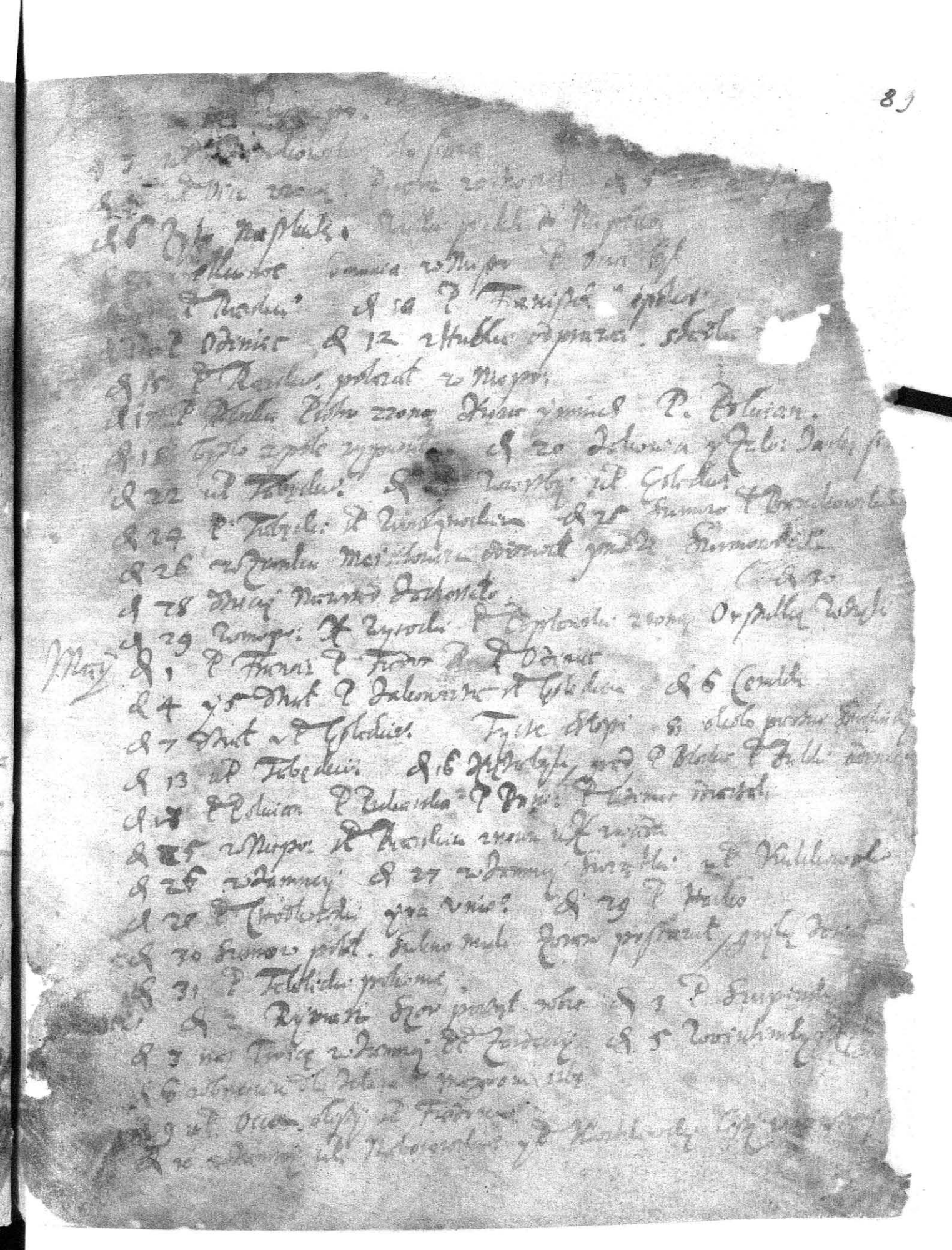

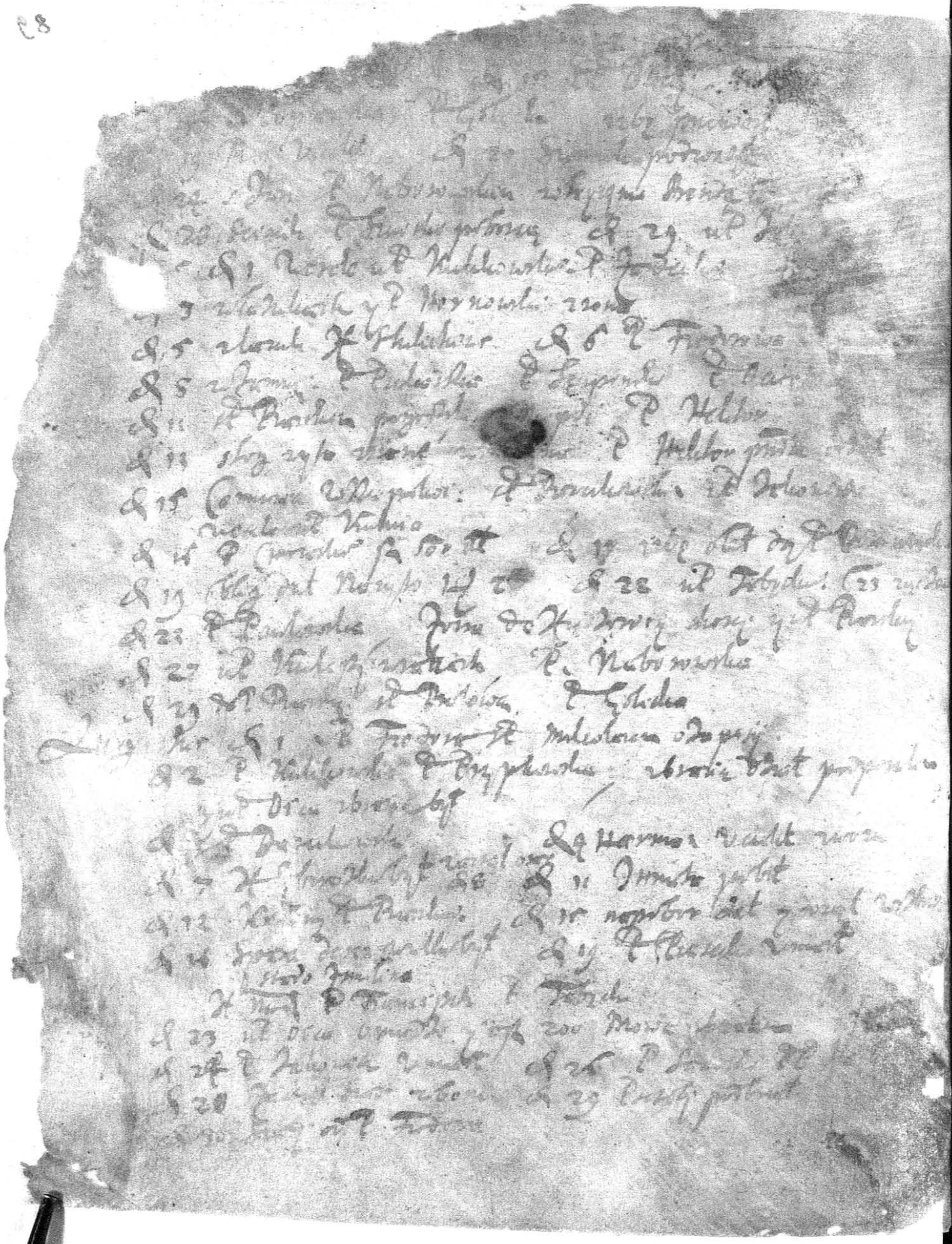

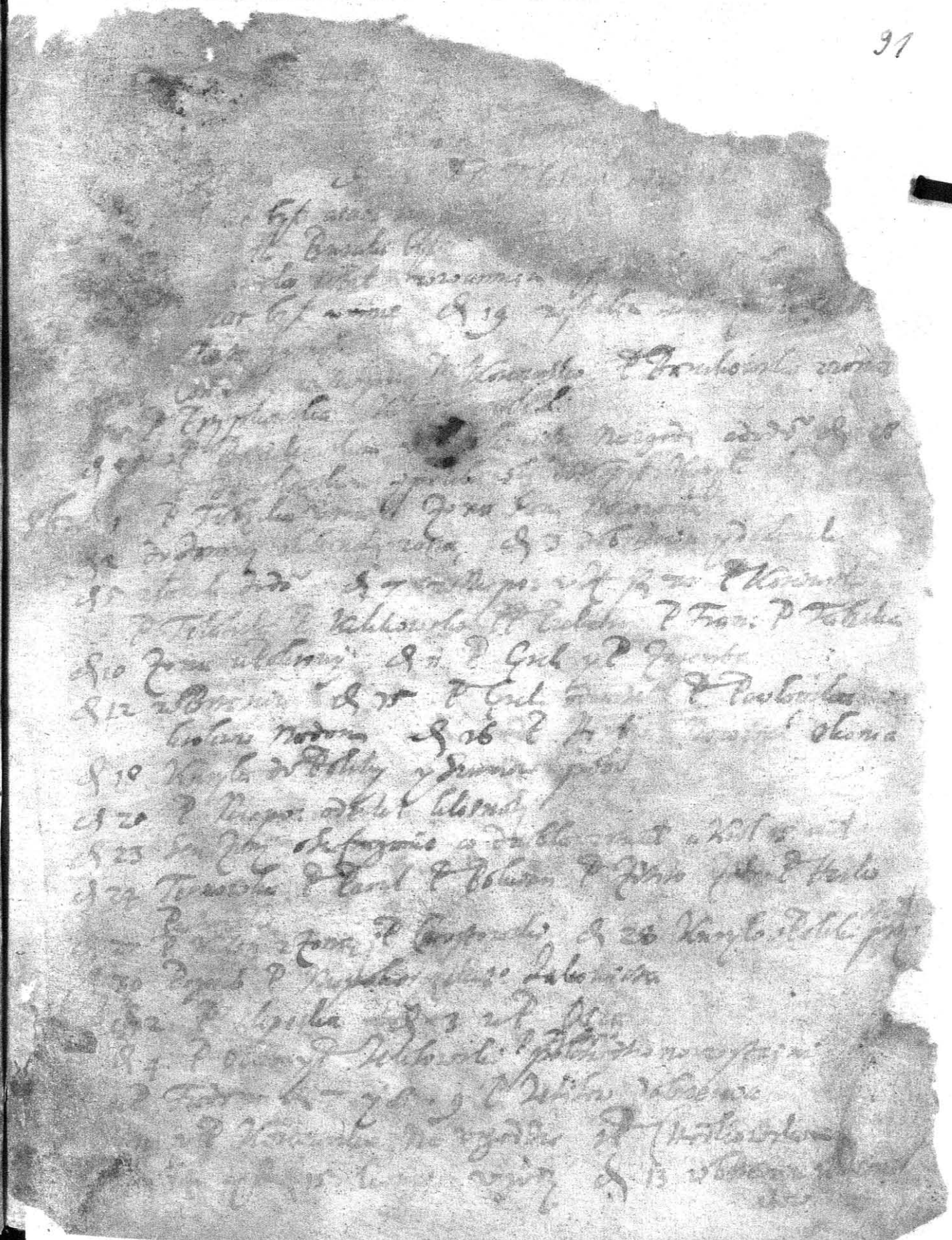

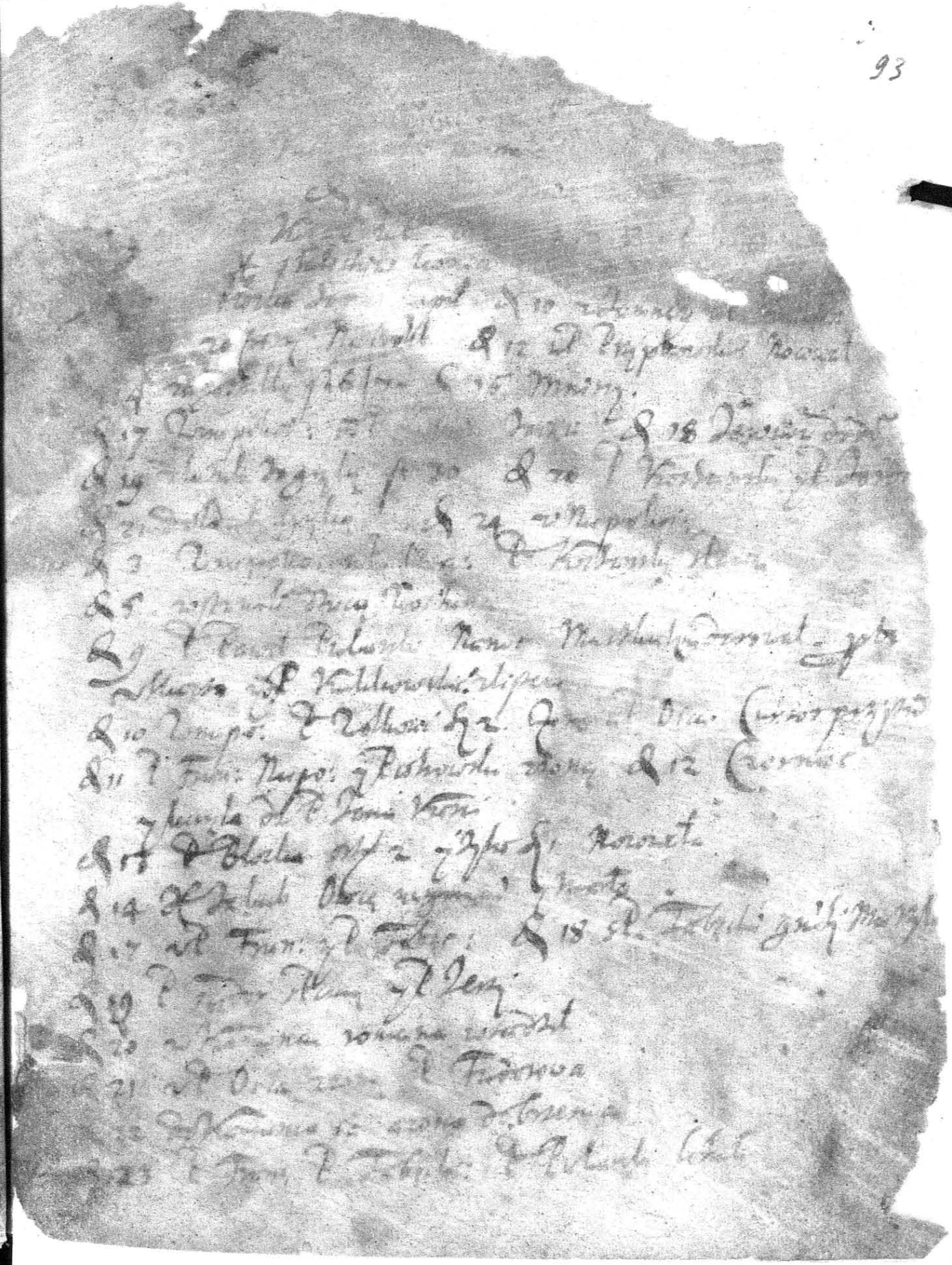

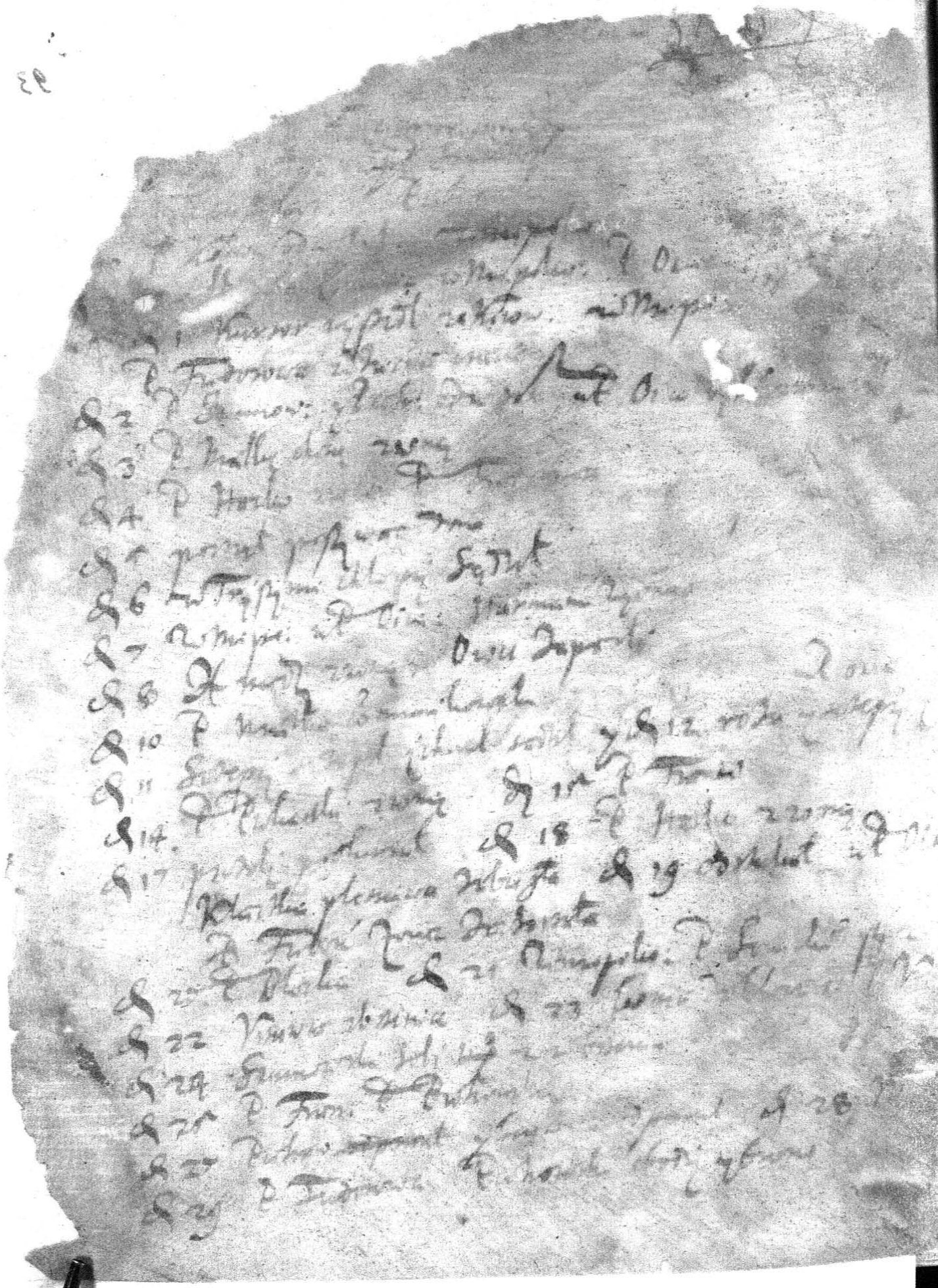

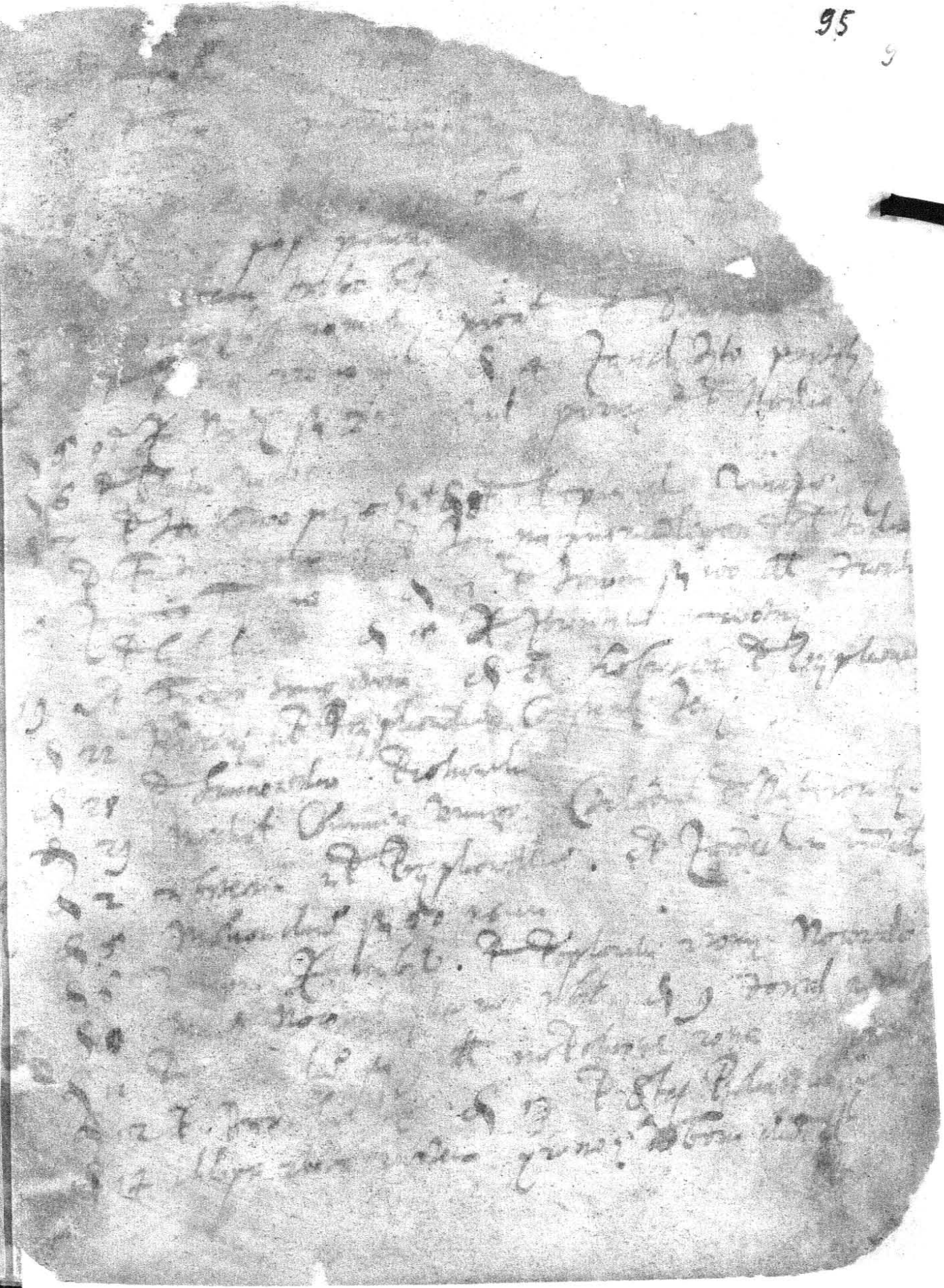

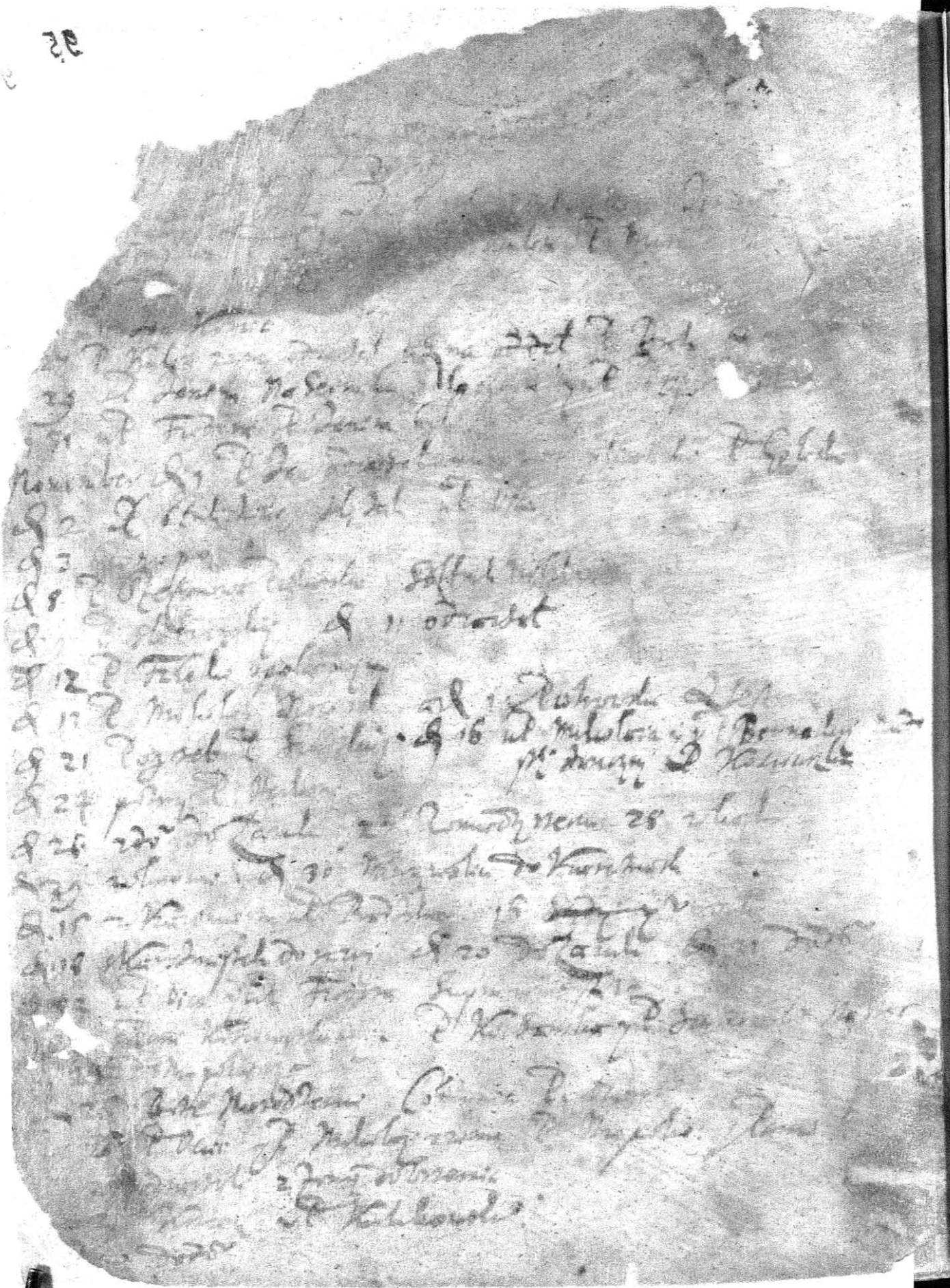

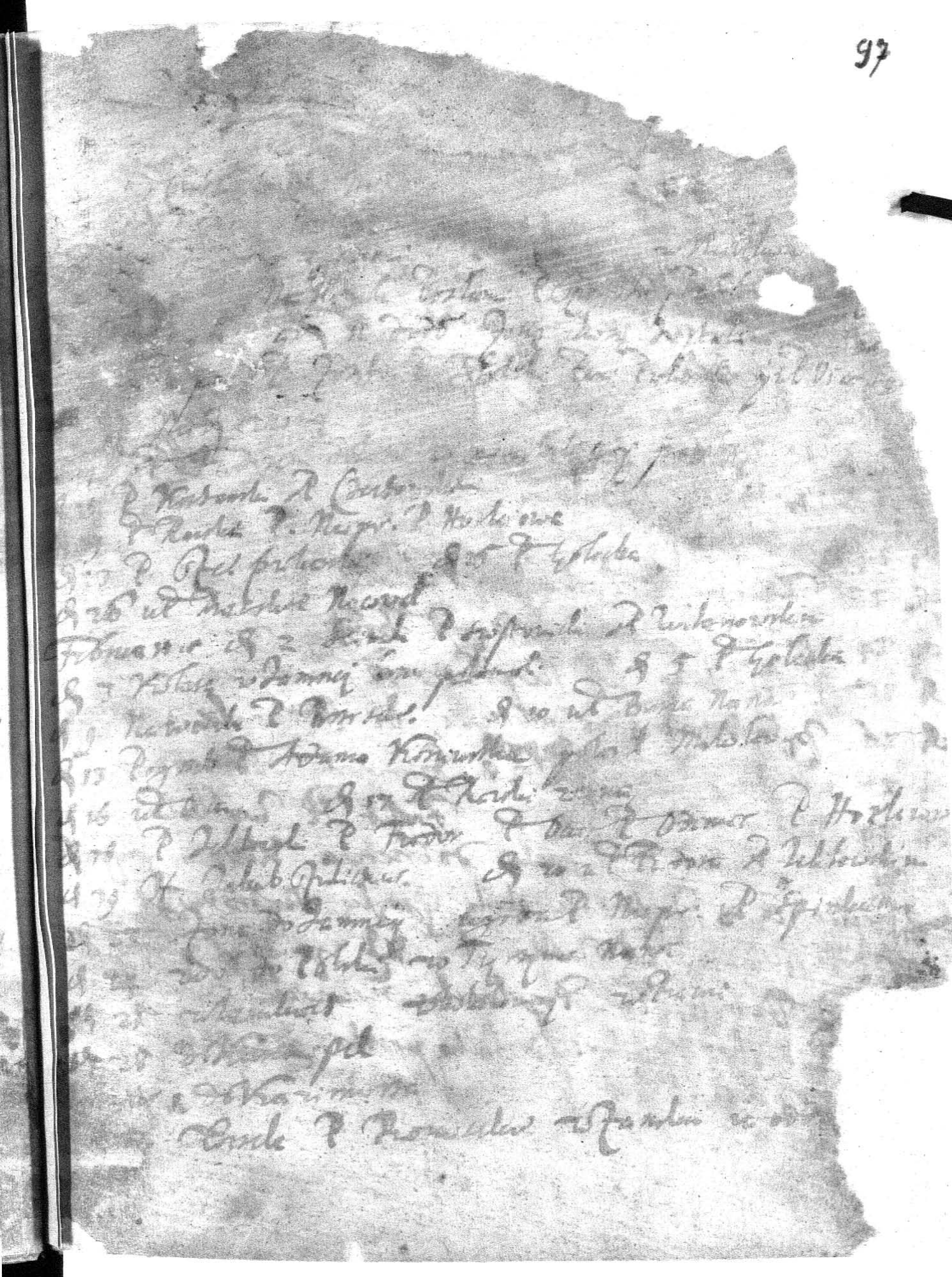

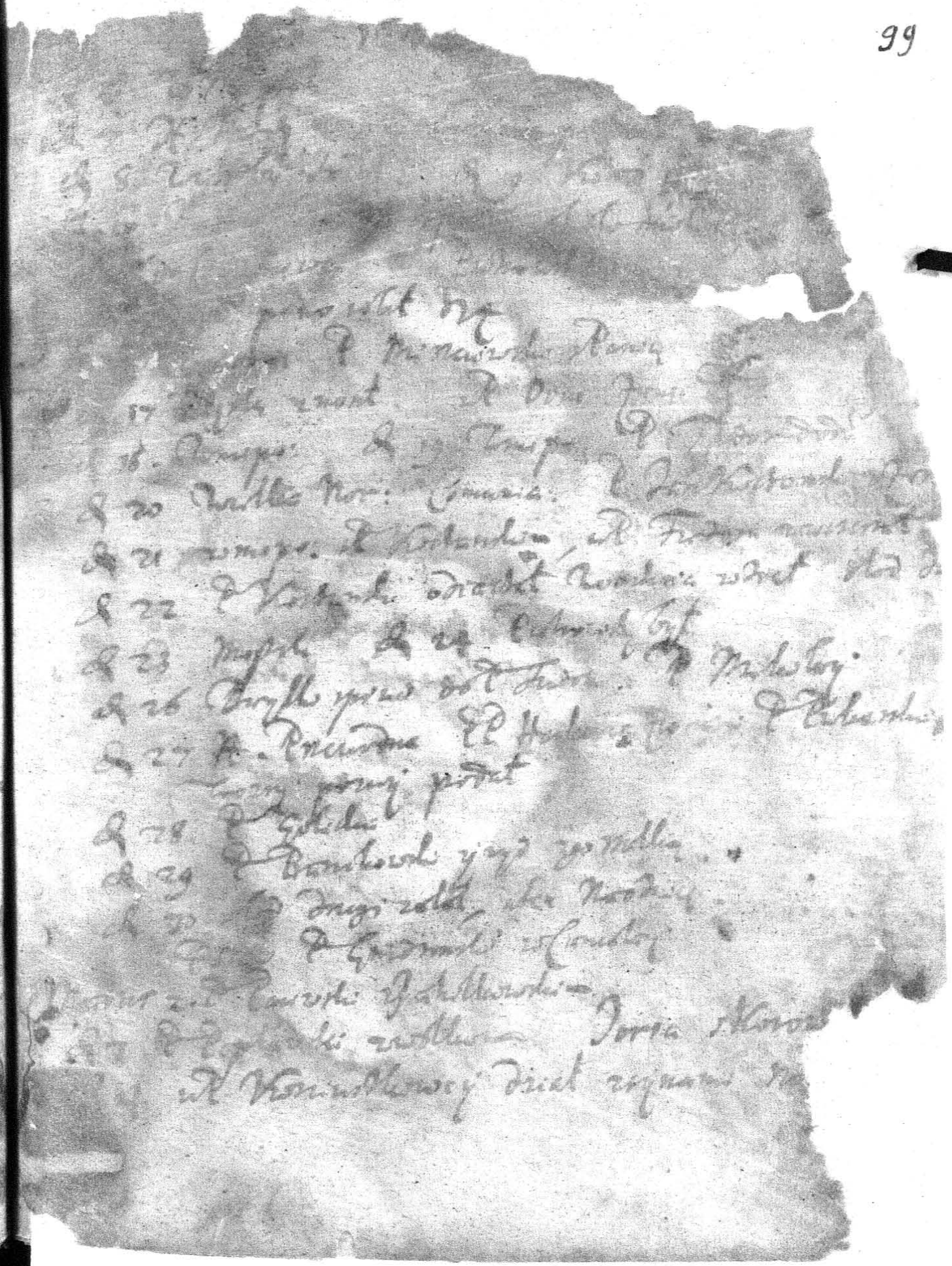

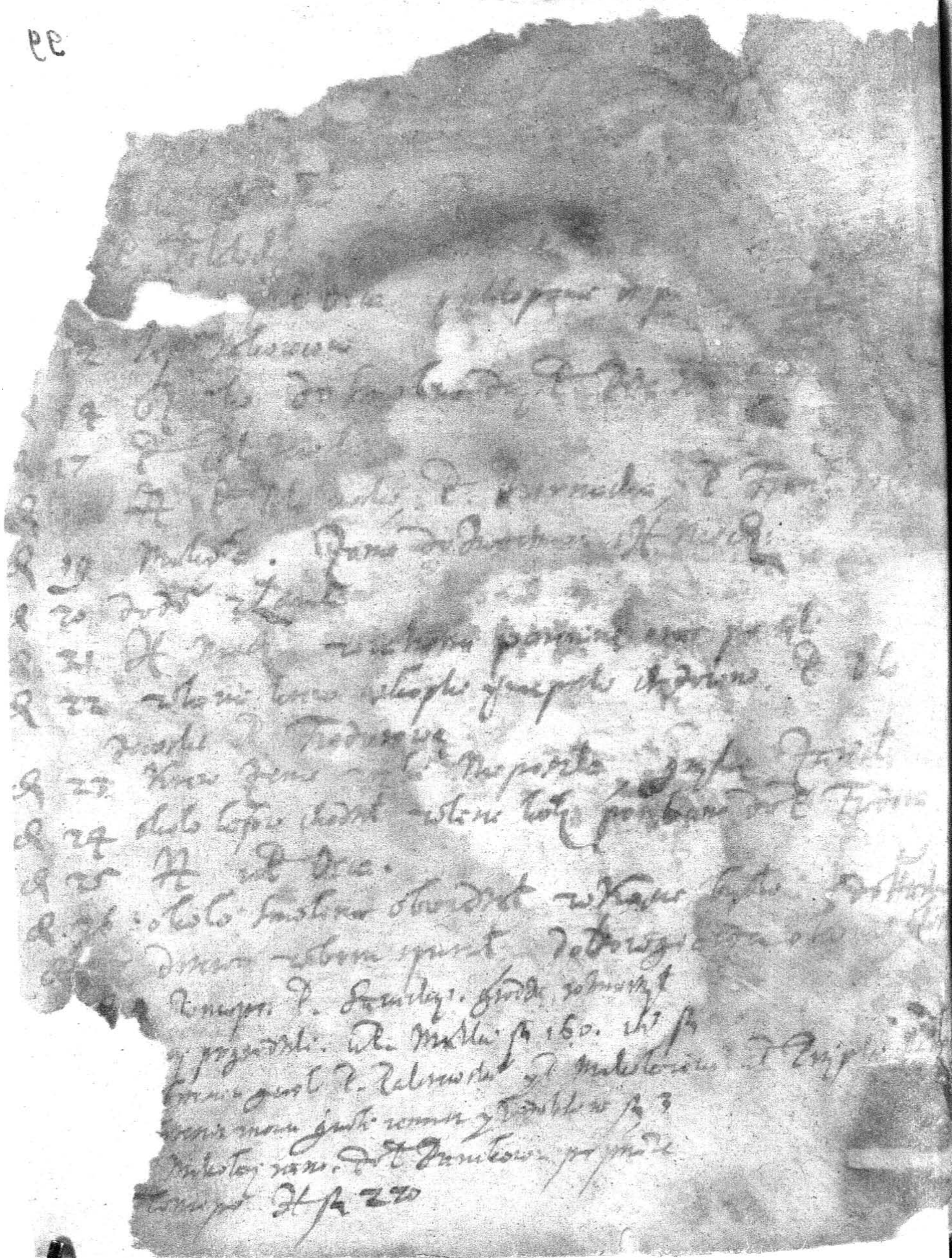

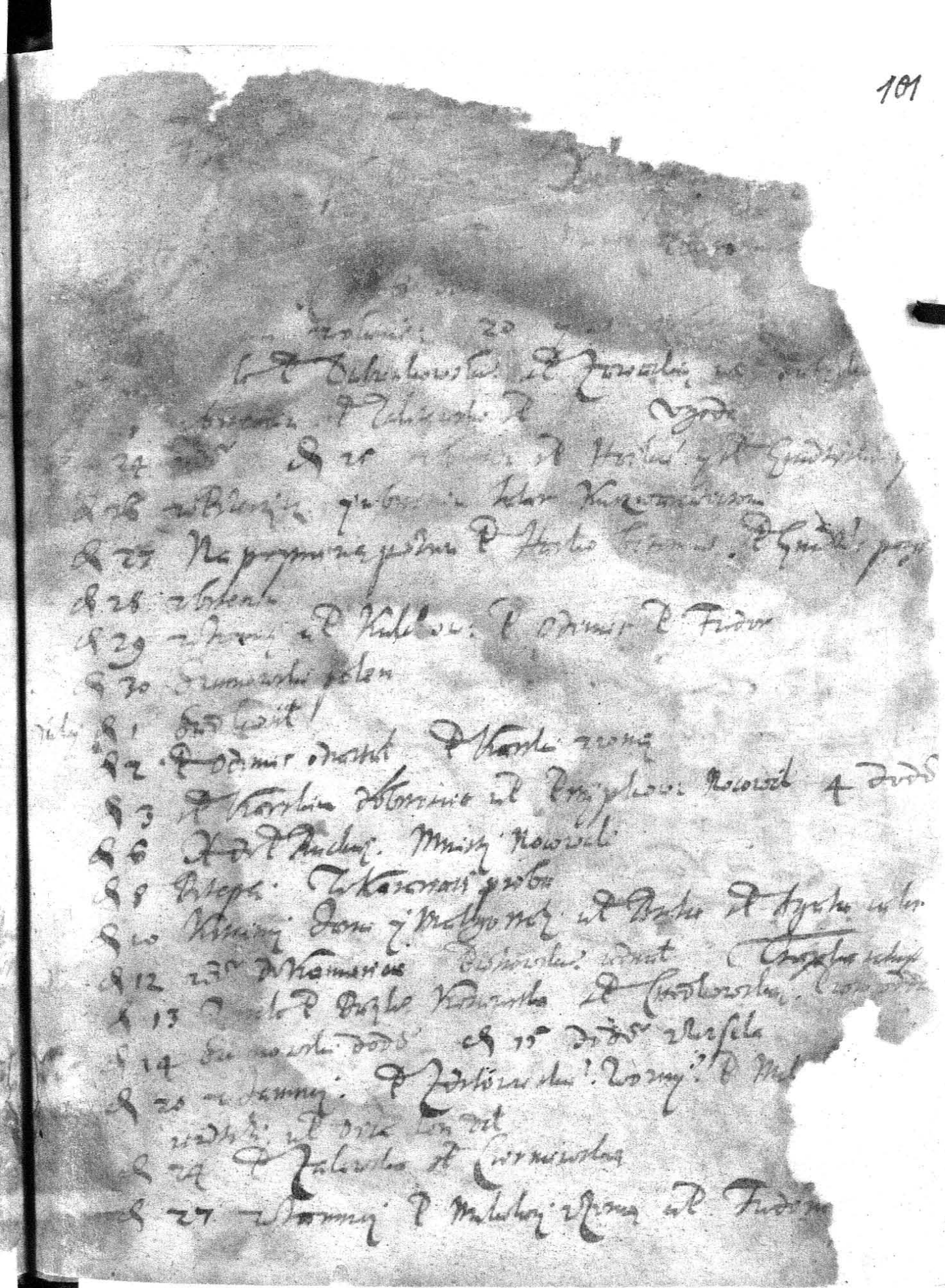

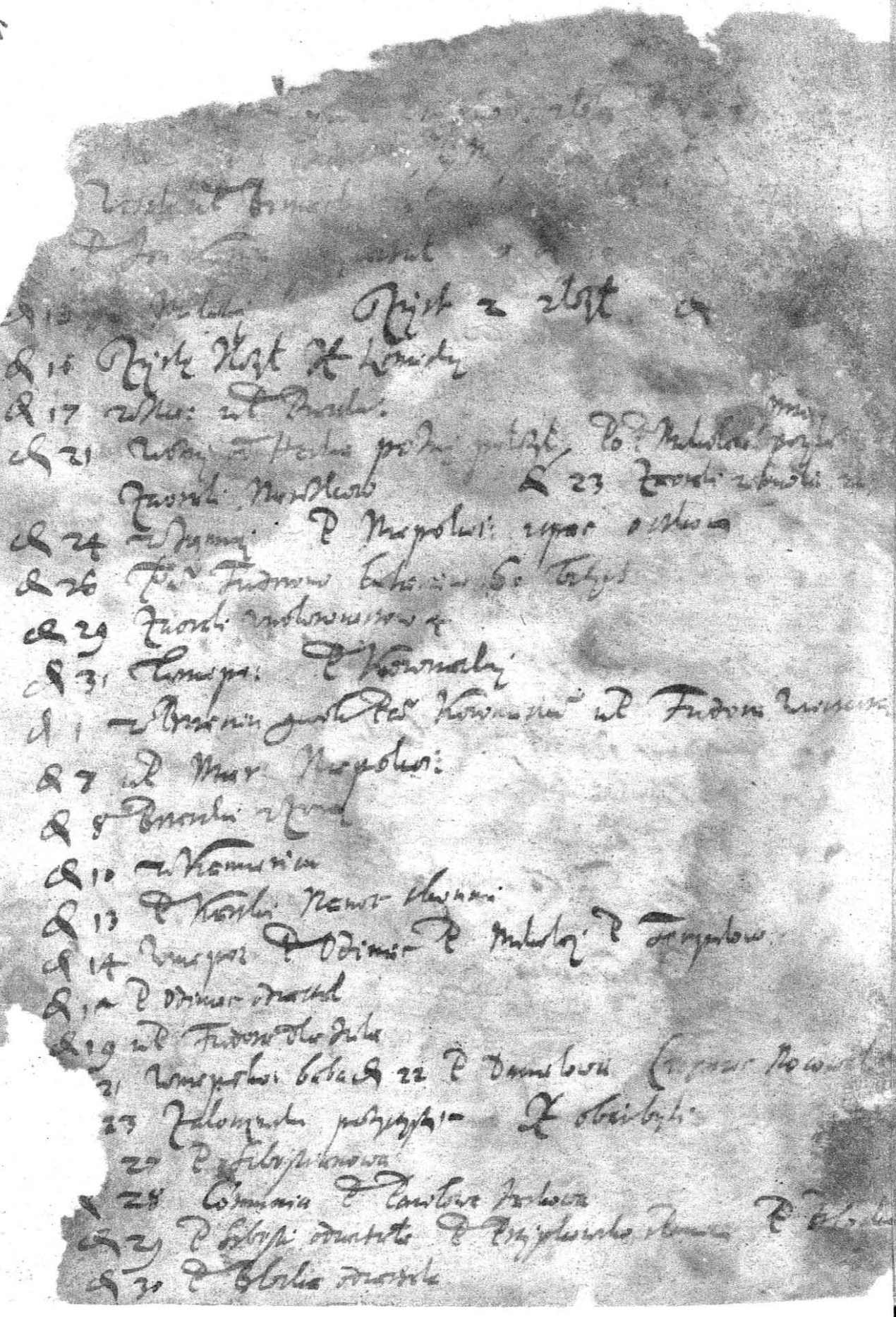

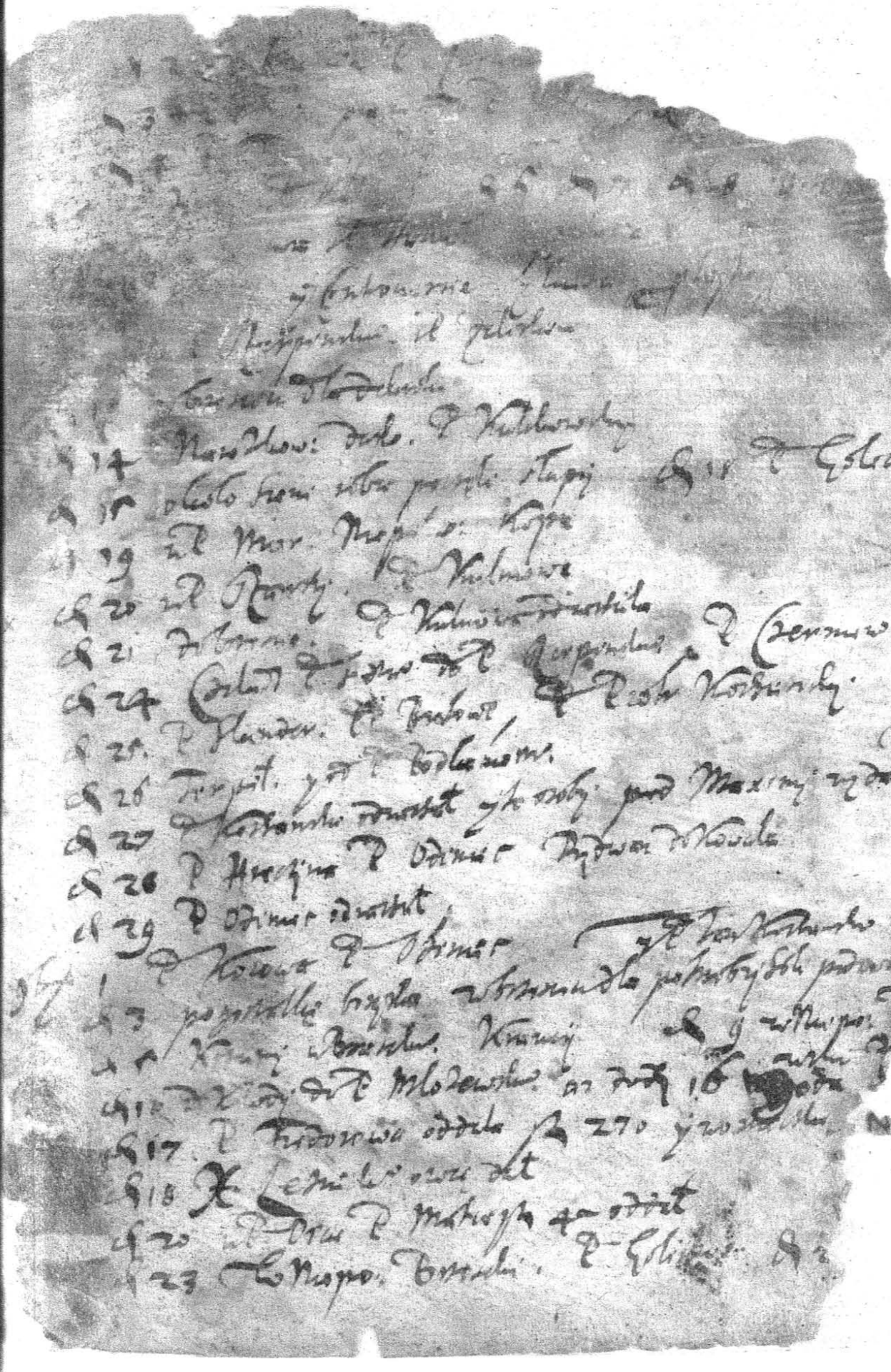

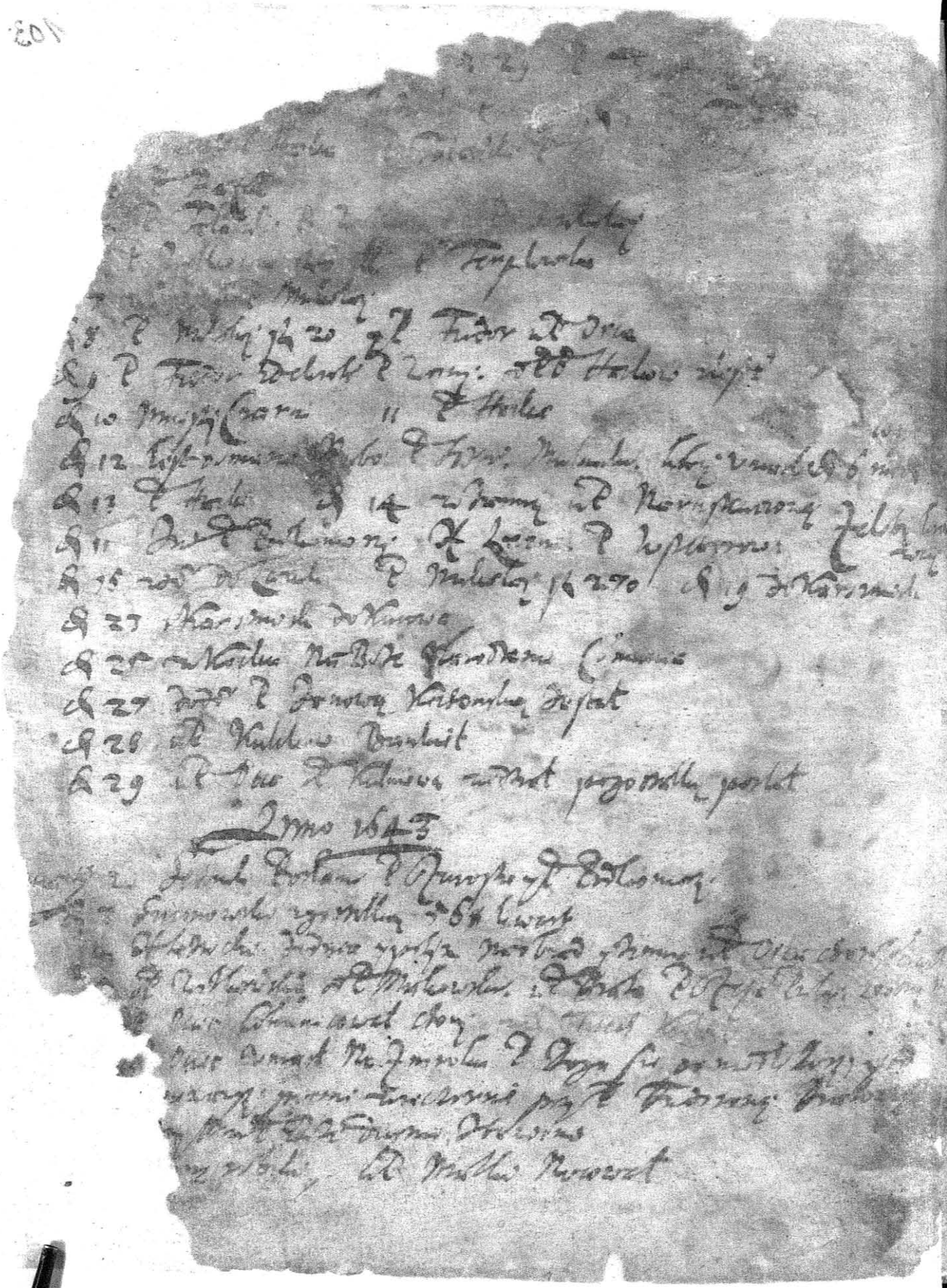

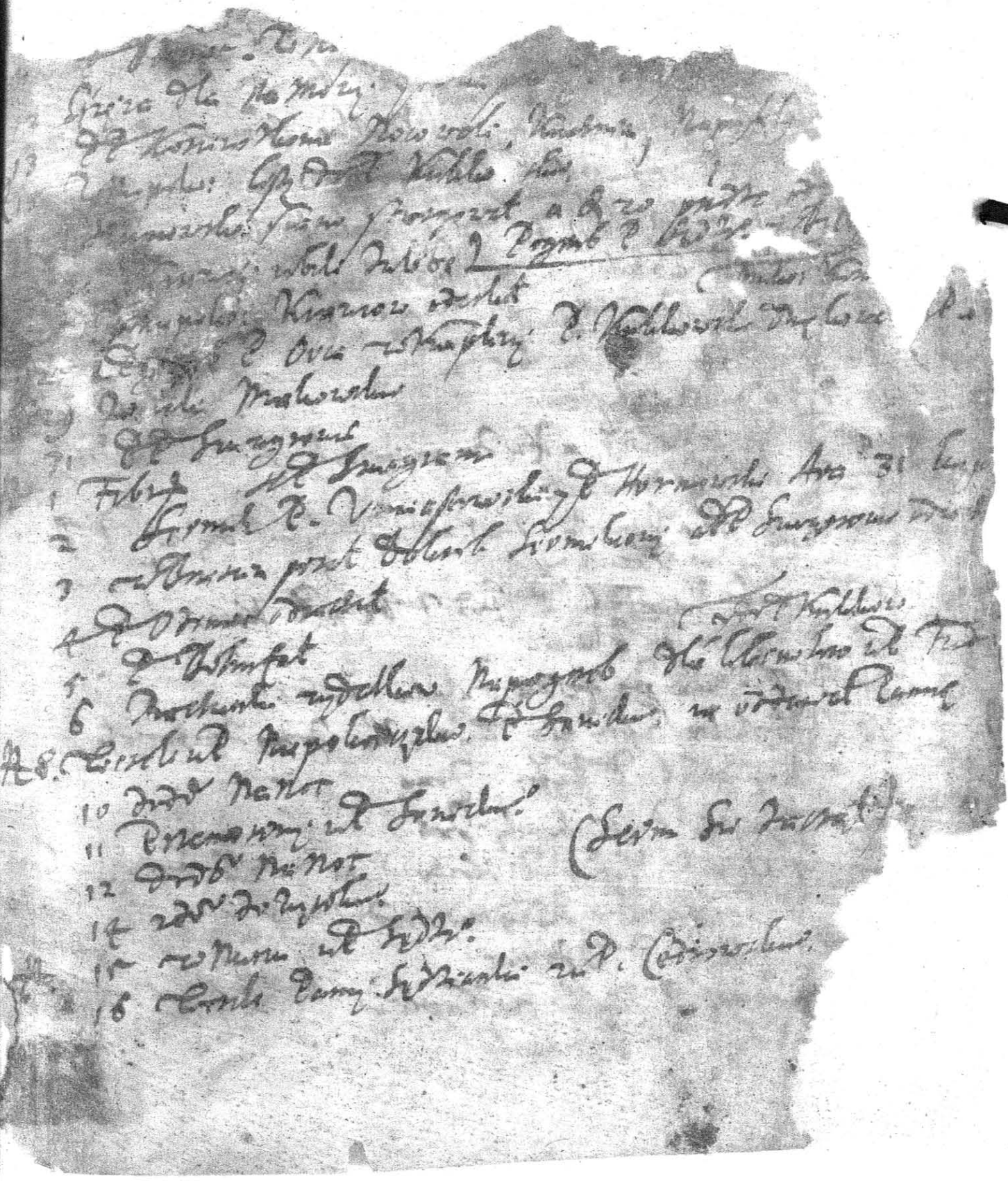

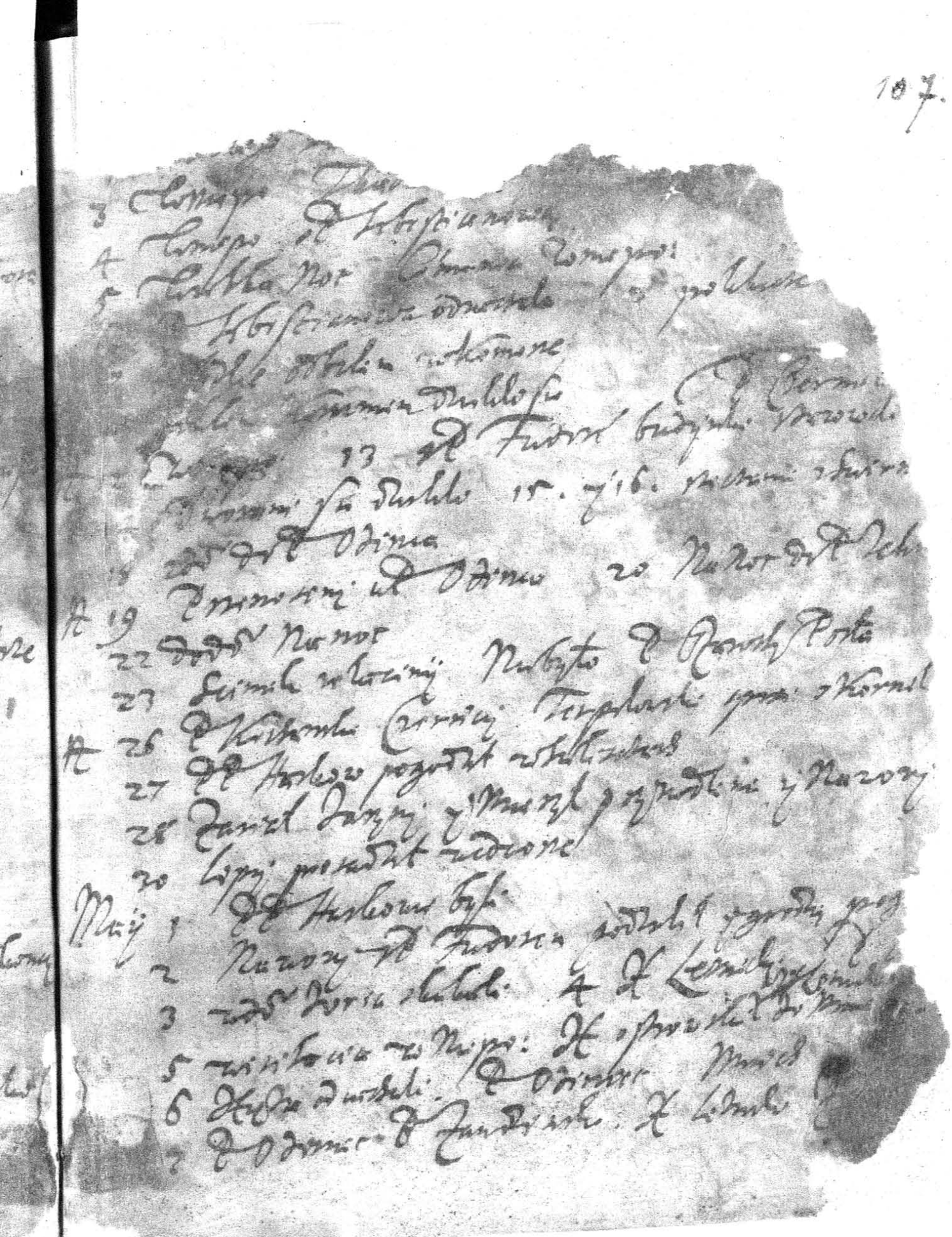

4 [illegible]
6 [illegible] 7 [illegible]
8 [illegible]
[illegible]
[illegible]
[illegible]
[illegible]
[illegible]
[illegible]
[illegible]
[illegible]
[illegible]
2 [illegible]
4 [illegible]
5. [illegible]
6 [illegible]
7 [illegible]
8 [illegible]
13 [illegible]
14 [illegible]
16 [illegible]
18 [illegible]
19 [illegible]
21 [illegible]
25 [illegible]
26 [illegible]

20. III

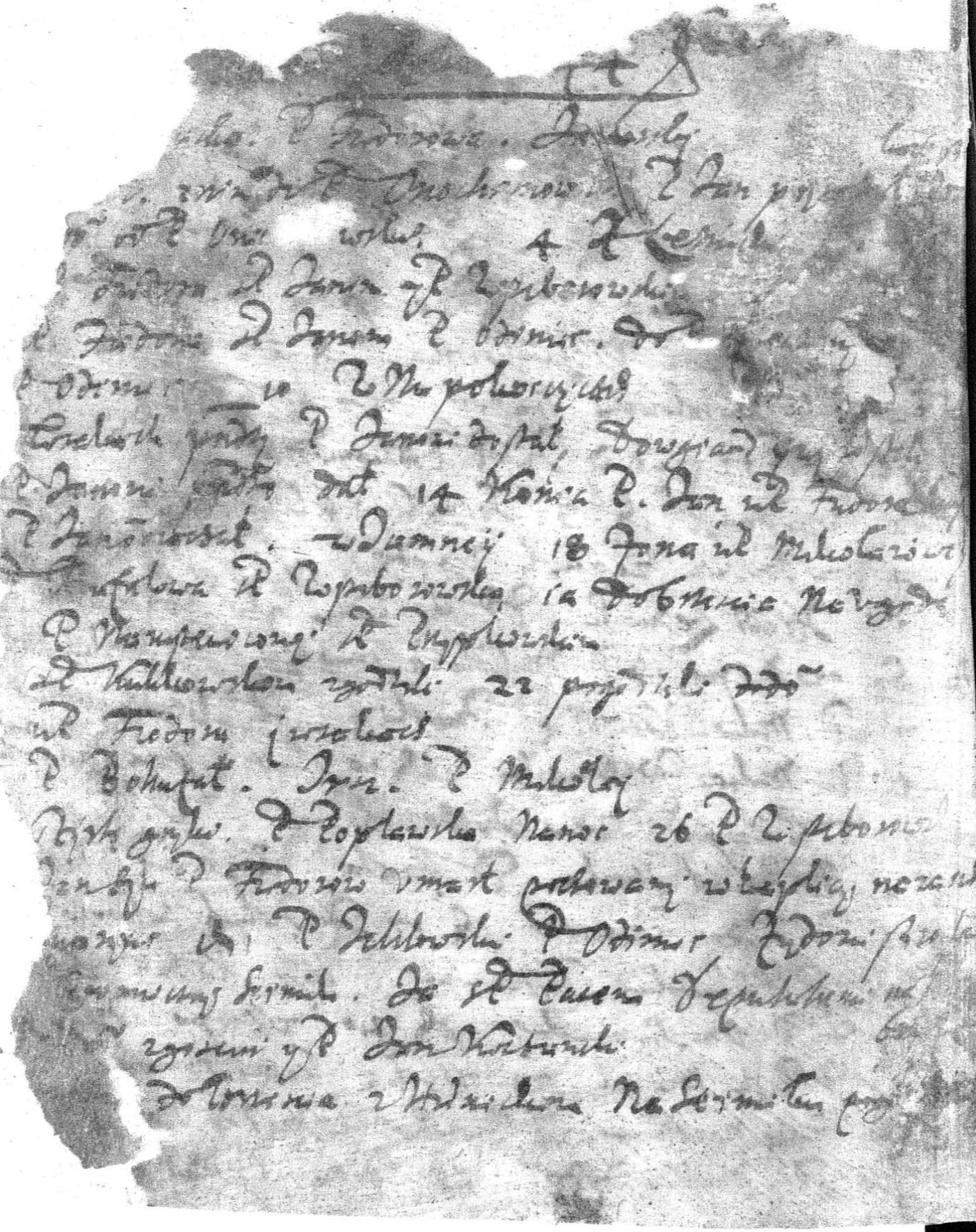

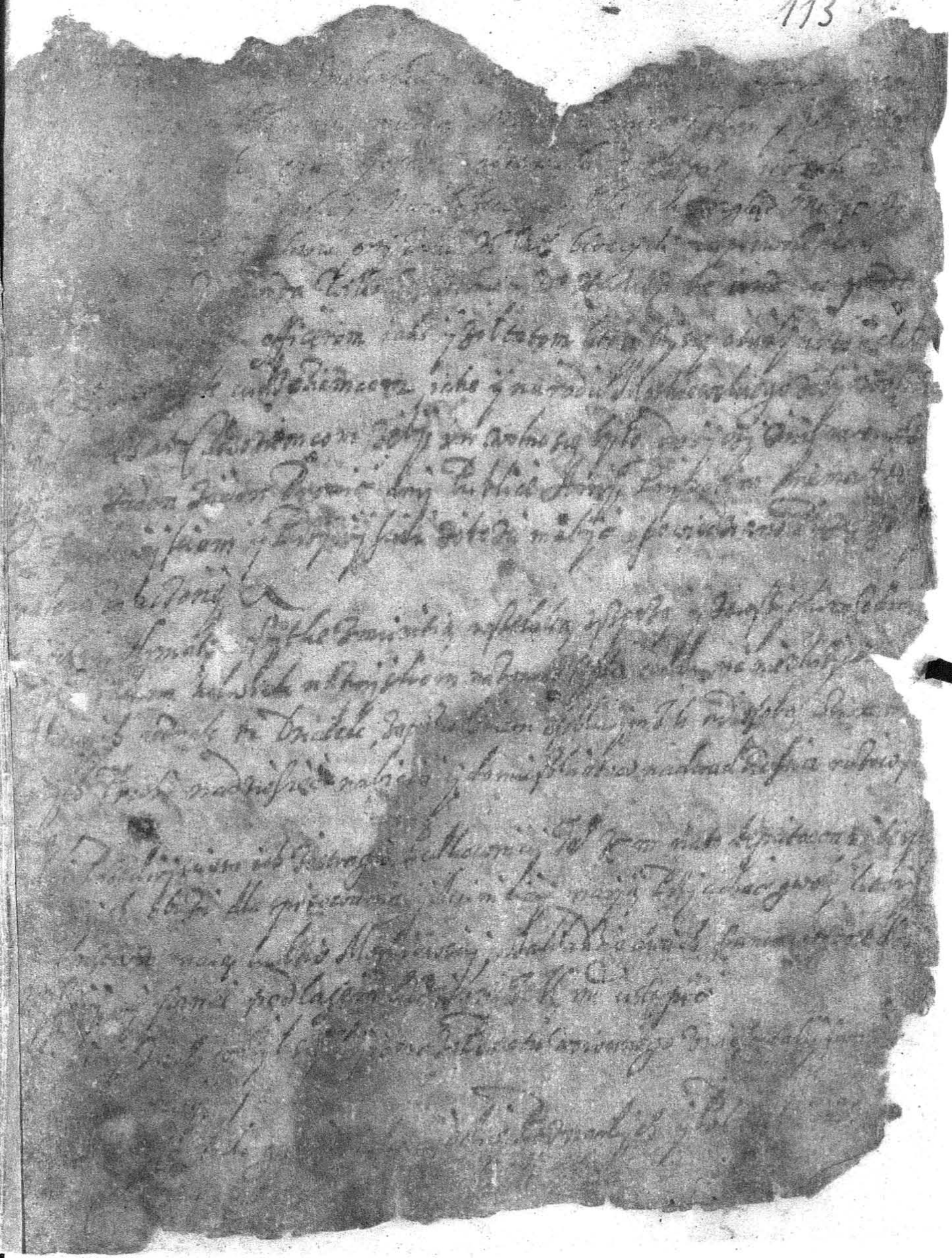

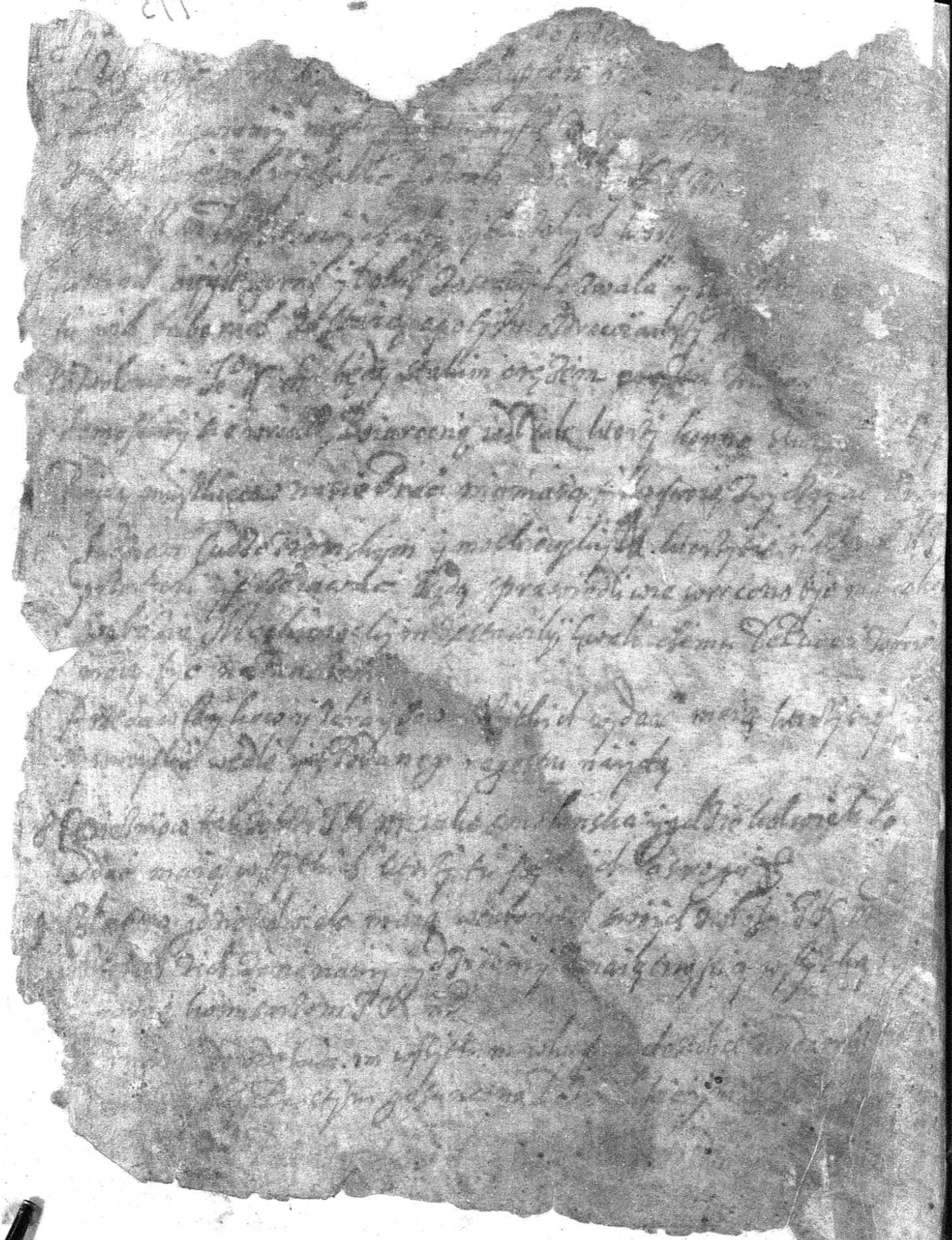

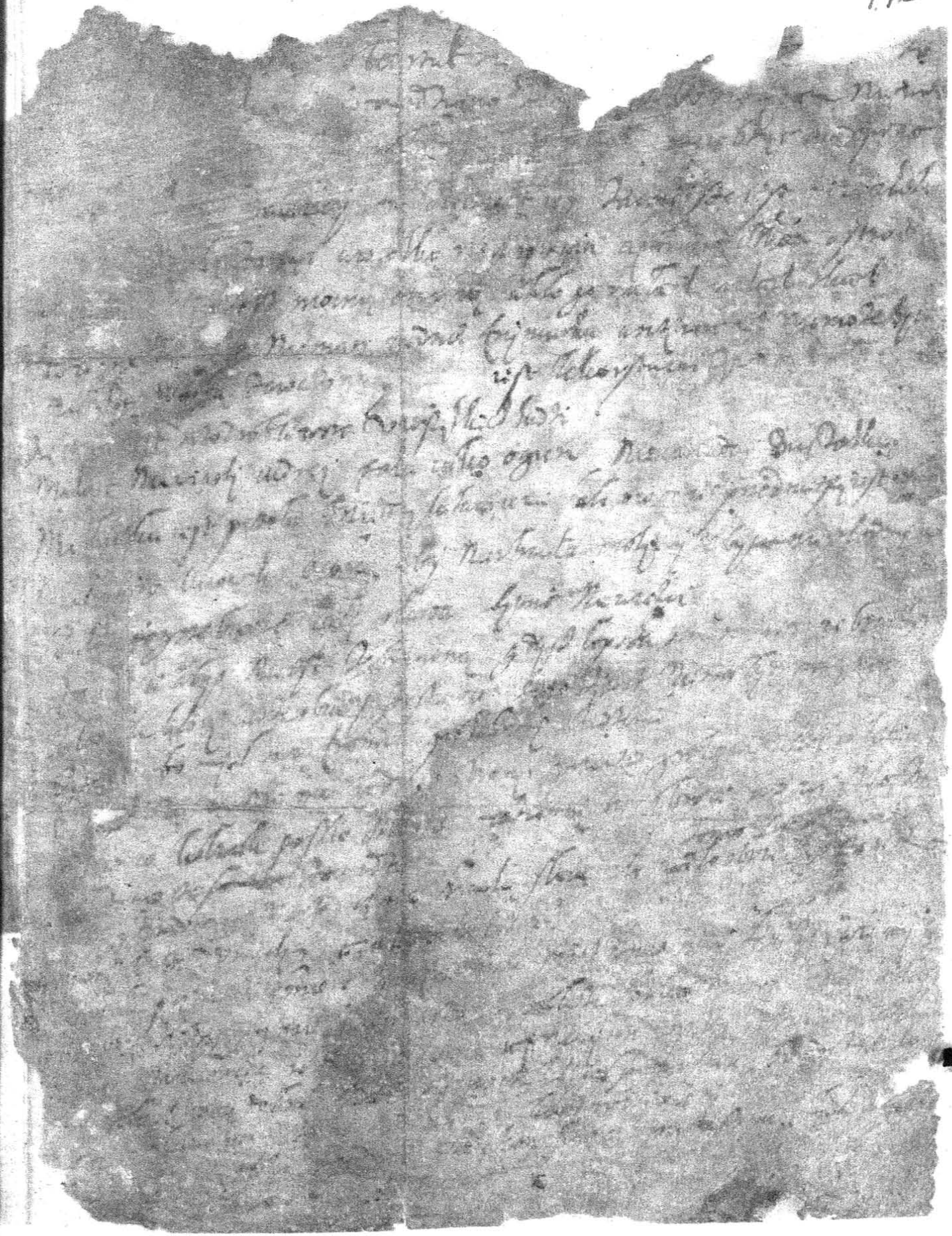

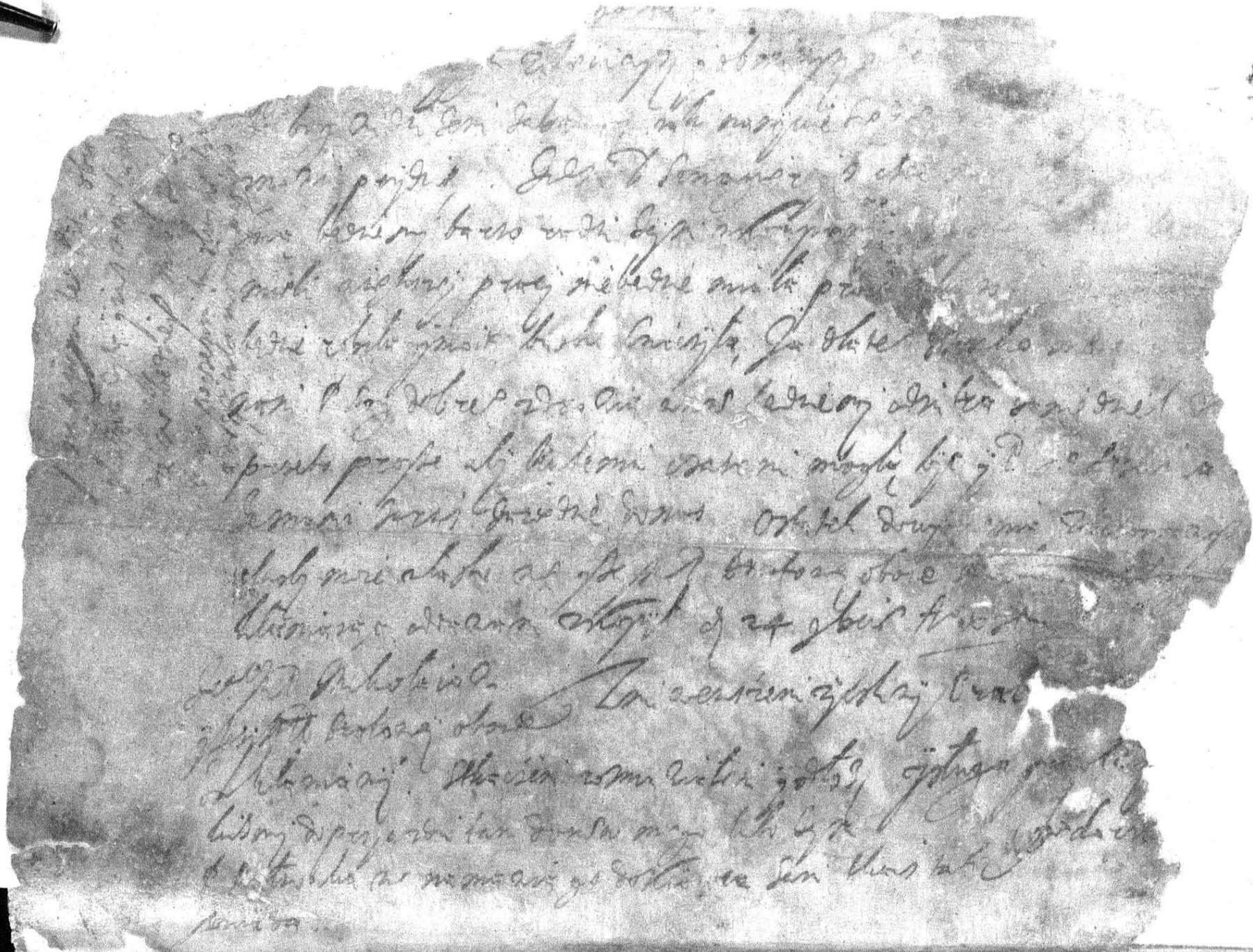

ACT 111
119

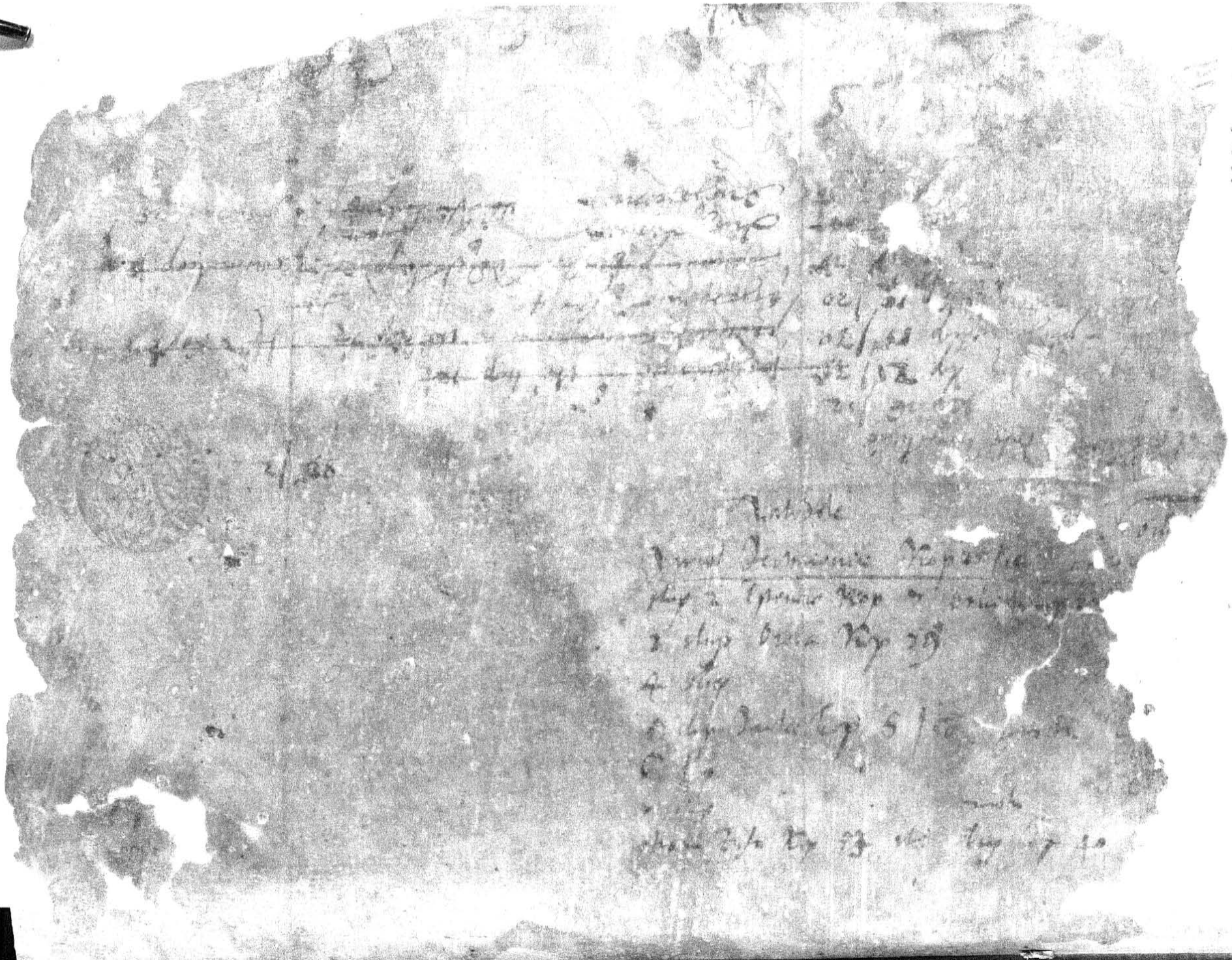

Skanowanie i opracowanie graficzne na CD-ROM :

ul. Ostatnia 17
60-102 Poznań
www.digital-center.pl
biuro@digital-center.pl
tel./fax (0-61) 665 82 72
tel./fax (0-61) 665 82 82

Wszelkie prawa producenta i właściciela zastrzeżone.
Kopiowanie, wypożyczenie, oraz publiczne odtwarzanie w całości lub we fragmentach zabronione.

All rights reserved. Unauthorized copying, reproduction, lending, public performance and broadcasting of the whole or fragments prohibited.