Львівська б/б-ка АН УРСР
ВІ... ...ОНИСІВ
Касч 42/2

Кжч 42/2

1. Промова деп. Абрамовича у справі будинкового податку — 16.09.1882, м. пол., друк.

2. Матеріали грошових операцій — 1870-і рр. м. пол., нім.

3. Матеріали до оцінки грунтів сіл Яричів, Підліски, Запитів, Пруси — 1878-1881, м. пол.

1870-1882.
Автографи, копії, чорн. авт., друки.
м. пол., нім.

Разом Кжч 42 — 875 арк. (20 ч.).

Промова депутата Абрамовича
у справі ~~до~~ будинкового податку

16. 09. 1882.
Друк, м. пол.

# Przemówienie posła Abrahamowicza

## w sprawie podatku domowego

wypowiedziane na posiedzeniu Sejmu krajowego dnia 16. Września 1882.

---

Wobec dzisiejszego porządku dziennego Wysokiej Izby, powinienem być nader krótkim i zwięzłym w mojem przemówieniu, Wysoka Izba bowiem skazaną jest na wysłuchanie aż czterech uzasadnień samoistnych wniosków, a zaprawdę rzecz to nie mała. Sprawa jednak, którą podniosłem moim wnioskiem, o ile z jednej strony jest ważniejszą, niżby z treści samego wniosku mniemać można, o tyleż z drugiej, ze względu na zaszłe nieprawidłowości w rozpisaniu podatku domowego wymaga bliższego objaśnienia. Jak rzekłem, wniosek, dla uzasadnienia którego pozwoliłem sobie prosić o głos, jest ważniejszym, niżby to z jego treści mniemać można; ważniejszy najpierw dlatego, iż nie chodzi tu tylko o wymiar słuszny na przyszłość podatku domowo-klasowego, lecz oraz i o uwolnienie od już rozpisanego nieprawidłowo podatku domowo-klasowego, którym to podatkiem najznaczniejsza część ludności w kraju, a śmiało rzec można i najuboższa, najbardziej dotkniętą została. Jak powszechnie wiadomo, podatek domowo-klasowy wprowadzony patentem z r. 1820, opłacany był aż do roku 1851 na podstawie tabel klasyfikacyjnych przez dawne dominia sporządzonych. Ze zniesieniem dominiów, a jednoczesnem prawie wprowadzeniem urzędów podatkowych, zarządziło wysokie c. k. Ministerstwo skarbu przeprowadzenie nowego katastru domowo-klasowego, do którego użytą została straż skarbowa, znana u nas powszechnie pod nazwą „Aufseherów“.

Do przeprowadzenia tego katastru udzielono tej straży skarbowej tabele, w których to tabelach jako część mieszkalna z góry wymienioną została komora. Otóż ci panowie przeprowadzając kataster domowy, wpisywali wbrew obowiązującym ustawom i przepisom wszystkie komory chłopskie bez różnicy w rubrykę części mieszkalnych, podlegających podatkowi domowo-klasowemu. To mylne wpisanie komór jako części mieszkalnych, jak długo obowiązywał patent z roku 1820, nie miało praktycznego znaczenia, albowiem jak szanownym Panom wiadomo, ówczesna taryfa podatku domowo-klasowego ustanawiała jeden i ten sam podatek dla domów zawierających od jednej do trzech izb, jeden i ten sam podatek dla domów od czterech do pięciu izb, jeden i ten sam podatek dla domów zawierających od sześć do siedem izb itd. Inaczej wszakże rzecz się ma z ustawą o podatku domowym z dnia 9. Lutego 1882 r., która podatek domowo-klasowy wymierza wedle pojedyńczych części mieszkalnych i przez to samo nierównie jest sprawiedliwszą, niż był patent z roku 1820. Ów patent bowiem jeden i ten sam podatek, który wraz z ordynaryami wynosił 1 zł. 63 2/3 ct., wymierzał od każdej chaty lub domu, bez względu na to, czy dom ten miał jedną, dwie lub trzy

izby mieszkalne. Zdarzało się też w regule, że włościanie najubożsi, których wnętrza chaty były obrazem największego ubóstwa i nędzy, płacili taką samą kwotę podatku domowo-klasowego, jak niejeden kolonista mający dwa piękne pokoje i alkierz, lub mieszkaniec małego miasteczka, posiadający przyzwoity dom o 3 pokojach. W tym stanie rzeczy zmiana ustawy o podatku domowo-klasowym wskazaną była najprostszą sprawiedliwością, chociaż może głównie spowodowaną ona została reformą podatku gruntowego, który w niektórych krajach austryackich nierozdzielnie z podatkiem domowym opłacany był. Toż kiedy reforma podatku domowo-klasowego stanęła na porządku obrad Izby deputowanych Rady państwa, oświadczyli się za nią i nasi posłowie. A jakkolwiek w oświadczeniu się tem upatrywali przeciwnicy nasi polityczni, a reprezentanci zjednoczonej lewicy, jeden z nowych duserów, którym rzekomo rząd obecny zwykł wynagradzać posłuszną swą większość, a którego słodyczy ja przynajmniej dotychczas dosmakować się nie mogę — to jednakże wiadomem było powszechnie, że kraj nasz przy zmianie podatku domowego pewną ofiarę poniesie, lecz ofiarę okupioną słuszniejszym niż dotąd wymiarem podatku. I rzeczywiście, gdyby ta ustawa o podatku domowym z Lutego r. b. była tak przeprowadzoną, jak była pojętą i pojętą być winna, byliby najubożsi nasi włościanie doznali pewnej ulgi w podatku domowym. Niestety stało się inaczej.

Jak już wspomniałem, wedle patentu z roku 1820 opłacali właściciele chaty zawierającej jedną do trzech izb 1 zł. 63⅓ ct. podatku rocznego; wedle ustawy z roku 1882 winni opłacać właściciele chaty o jednej izbie 1 zł. 50 ct., właściciele chaty o dwóch izbach 1 zł. 70 ct., właściciele chaty o trzech izbach 2 zł. 10 ct. Owóż przez wprowadzenie komór jako części mieszkalnych ulegających podatkowi, wszystkie chaty w kraju naszym, które w myśl obowiązujących ustaw i przepisów powinne płacić 1 zł. 50 ct., płacić będą 1 zł. 70 ct. i 2 zł. 10 ct. To jest te, które mają jedną izbę i komorę, będą opłacać 1 zł. 70 ct. zamiast 1 zł. 50 ct., te zaś, które mają dwie izby i jedną komorę, zamiast 1 zł. 70 ct., aż 2 zł. 10 ct. Ale rzecz ta jeszcze gorzej przedstawia się tam, gdzie istnieją tak zwane podwójne chaty, to jest owe chaty, w których zwykle rodzice z dziećmi, prowadzącemi osobne gospodarstwo, mieszkają, a które faktycznie tworząc jedną chatę, mają bardzo często dwie izby i dwie komory. Owóż przy zaliczeniu komór w takich chatach do części mieszkalnych, opłacać będą nasi włościanie od tych chat zamiast 1 zł. 70 ct., aż 4 zł. 90 ct., gdyż chata taka zamiast do klasy 15tej, do klasy 13tej nowej ustawy wprowadzoną została.

Jak doniosłe zmiany z zaliczenia komór chłopskich do rzędu części mieszkalnych wynikną, wyjaśni następująca okoliczność. W powiecie, którego stosunki bliżej mi są znane, wynik zastosowania nowej ustawy w dawnej klasie dwunastej, obecnie rozciągniętej na trzy klasy, przedstawia się następująco. W powiecie tym jest około 14.500 domów, które do dawnej klasy 12 należały.

Wedle stanu faktycznego, to jest, gdyby komory były nie zaliczone zostały do części mieszkalnych, powinno było z ogólnej cyfry domów należących do dawnej klasy 12 przejść przy zastosowaniu nowej ustawy 54% do klasy 16 opłacającej od chaty 1 złr. 50 ct., do klasy 15, która opłaca 1 złr. 70 ct. — 38%, a do klasy 14, która opłaca 2 złr. 10 ct. — 8%, tymczasem cóż się stało? Po zaliczeniu komór jako części mieszkalnych, weszło do klasy 16 zamiast 54% tylko 39%, a natomiast do klasy 15 zamiast 38% aż 52%, a w konsekwencyi dalszej do klasy 14 zamiast 8%

weszło 9%. I tak nieznacząco podniósł się dochód z podatku domowo-klasowego w tej jednej klasie dwunastej rozłożonej obecnie na trzy klasy o prawie 800 złr., podczas gdy powinien się był obniżyć, a w najgorszym razie o mało co podnieść w stosunku do dawnej opłaty. Jeżeli zatem weźmiemy na uwagę to znaczne podniesienie podatku domowego w tej jednej klasie, dodamy do tego wypadki zaliczenia chat o podwójnych izbach ze względu na komory zamiast do 15 klasy do klasy 13, to z łatwością przyjdziemy do przekonania, które ja osobiście opieram już na rachunku, że podatek domowy, który ogólnie miał być podniesiony w kraju naszym o 54.000 do 70.000 złr. jedynie w dziale klasowo-domowym, podniesie się o 200.000 złr. do 220.000. W tym stanie rzeczy należy zbadać, ażali komory u włościan naszych mogą być wedle obowiązujących ustaw i przepisów opodatkowane i czy są to rzeczywiście części mieszkalne domów.

Szanownym panom, którzy mieszkają na wsi wiadomo, iż niemal w regule budka przylepiona do chaty a zrobiona z płotu i z gliny o bardzo maleńkim otworze zastępującym okno, bez pieca, jest tą tak zwaną komorą, w której rzadko kiedy kożuch a bardzo często cielę lub jagnię znaleść można. — Czyż tego rodzaju oddziały domów chłopskich mogą być do części mieszkalnych zaliczane w obec istniejących przepisów — które przy ocenieniu własności mieszkalnych, najmniejszych wątpliwości nastręczyć nie mogą. I tak, instrukcya do patentu z roku 1820 wyraźnie powiada, że (czyta:) „za części mieszkalne do klasyfikacyi wzięte, będą jedynie izby i komory, które istotnie są zamieszkane albo na mieszkanie przeznaczone“, dekret zaś kancelaryi nadwornej z dnia 5. Marca 1822 l. 222 brzmi, że (czyta:) „już z ducha i brzmienia §. 9. instrukcyi z dnia 1. Marca 1820 o klasyfikacyi budynków wynika, że części domów, które za podstawę do wymiaru podatku klasowo-domowego wzięte być mają — muszą być zamieszkane. O ile zatem w domach podlegających podatkowi domowo-klasowemu znajdują się oddziały, które stale zamieszkane nie są, winne być z pod podatku uwolnione i do tychże taryfa zastosowaną być nie może, gdyż tylko te części domów, które jako absolutnie zamieszkane uważane być mogą, podlegają podatkowi“.

Nareszcie rozporządzenie ministeryalne dla Styryi, które u nas znalazło zastosowanie — z dnia 21. Czerwca 1834. l. 2.405 mówi, że budynki, których części ścianami drewnianemi są oddzielone, mają być klasyfikowane według faktycznego stanu ich użytkowania. Nakoniec dekret kancelaryi nadwornej z 17. Grudnia 1841 l. 36.506 rozporządza, iż czasowe używanie budynku jako sypialni nie kwalifikuje się takowy jako mieszkalny w całości lub jego oddziałach.

Otóż z tych wszystkich przepisów, które dotąd obowiązują, wynika, że komory chłopskie u nas pod żadnym warunkiem za części mieszkalne uważane być nie mogą, a przeto podatkiem niesłusznie obłożone zostały. O ile mi wiadomo, c. k. władze skarbowe byłyby skłonne w drodze rekursu uwalniać komory włościańskie od podatku domowo-klasowego. Ależ, proszę panów, potrzeba te wszystkie rekursa zrobić! Jeżeli się zaś zważy, że do klasy XII. dawnej taryfy a dziś rozciągniętej na XIV., XV. i XVI. klasę, należy w kraju naszym 820 — 830 tysięcy domów, to mniej więcej przypuścić trzeba potrzebę wniesienia takiej samej ilości rekursów. Czy to jest możliwe, i czy ze względów na koszta i demoralizującą stronę pokątnego pisarstwa, do szukania sprawiedliwości za pomocą tylu rekursów dopuścić można — pozostawienie zaś ścią-

gania wyższych podatków niż należy, jeżeli w którym, to w obecnym podatku, jest absolutnym niepodobieństwem.

Włościanie nasi są już tak przeciążeni podatkami i rozmaitymi opłatami, że każdy cent podwyższenia podatku dotyka ich podwójnie ze względu na dodatki, które do podatków są dodawane. Nie do uwierzenia może, a jednak prawdziwe: W powiecie np. lwowskim na 132 gmin jest takich gmin, które opłacają dodatków do podatków na cele gminne i szkolne od 30—40% — 15; od 40—60% — 28; od 60—100% — 15; a opłacających 100% i wyżej — 4 gminy. Z tych opłacanych podatków przypada w 31 gminach 20 do 30%, a w 23 gminach od 30 do 90% na same cele szkolne. A czy mniemacie panowie, że te olbrzymie dodatki do podatków na cele szkolne, istotnie użytemi zostały na wprowadzenie szkół, t. j. nauki, której potrzebę tak jednomyślnie uznajemy? Nie. pochłonęły je i pochłaniają gmachy szkolne, będące w wielu razach najbardziej uderzającym przeciwieństwem naszych stosunków materyalnych, owe wspaniałe gmachy, którym dziatwa uczęszczająca na naukę, częstokroć zawdzięcza odmrożenie nóg lub rąk — zaś strony konkurencyjne wieczny serwitut corocznej naprawy! Wymienię gminy pod Lwowem położone, mianowicie Sokolniki, której budynek szkolny kosztował 5.000 złr., a który potrzebywał naprawy zanim ukończony został, to samo dzieje się w drugiej gminie Porszna. Nie dość na tem, iż te wydatki poczyniono ale są one i na przyszłość zamierzone, gdyż Rada szkolna okręgowa domaga się od Wydziału powiatowego coraz więcej żeby wstawił do budżetów gminnych dodatki od podatków na cele zamierzonych budowli szkół, które to dodatki wynoszą nieraz 40 do 50% opłacanych podatków. Jeżeli więc zważymy, że włościanin nasz opłaca z dochodu gruntowego 22$^{1}/_{10}$% jako podatek monarchiczny, jeśli dalej zważymy, że dodatki do podatków na cele krajowe, powiatowe, szkolne w regule wynoszą do 70% dodatków do podatków, a dodatki gminne drugie tyle, to okaże się rezultat taki, że z dochodu gruntowego, zdaniem mojem w regule dość wysoko obliczonego, około 70% opłaca nasz włościanin na rozmaite cele publiczne. Okoliczność ta zdaje mi się wyjaśnia w części i przyczynę upadku materyalnego naszych włościan i przyczynę często pojawiającego się niedostatku. — Reasumując wywód podnoszę, że idzie mi o to, aby podatek domowo-klasowy niesłusznie wymierzony, sprostowany został. C. k. władze skarbowe mają możność sprostowania, gdyż są w posiadaniu tabel, w których każda komora wpisaną została w rubrykę osobną. Tymi więc względami powodowany pozwoliłem sobie uczynić wniosek.

Wysoki Sejm raczy uchwalić:

„Wzywa się c. k. Rząd, aby na mocy obowiązujących ustaw i przepisów przeprowadził z urzędu wyłączenie z katastru klasowo-domowego wolnych od podatku części domów, i o wyniku tej czynności osobnymi arkuszami płatniczymi zawiadomił interesowanych.“

Co do formalnego traktowania upraszam, aby został przekazany do załatwienia Komisyi podatkowej.

I. Związkowa Drukarnia we Lwowie.

W ciągu b. m. rozesłane zostały nakazy płatnicze na nowy podatek gruntowy, a to za rok 1881 i 1882.

Gdy dla każdego płacącego podatek nieobojętnem jest wiedzieć, na jakiej podstawie wymierzony mu został nowy podatek gruntowy za rok 1881 i 1882, więc uważamy za stosowne udzielić w tej mierze następujących wyjaśnień:

Wedle ustaw podatkowych z dnia 28. Marca 1880 i z 7. Czerwca 1881 ma być nowy podatek gruntowy aż do ostatecznego załatwienia reklamacyi to jest od 1. Stycznia 1881 do 1. Lipca 1883 w ten sposób pobierany:

Od dochodu gruntowego wykazanego w arkuszykach posiadłości gruntowej, które rozesłano swego czasu dla wnoszenia reklamacyi, ma być w regule pobierany podatek monarchiczny w wysokości $22^1/_{10}$ procentu od tegoż dochodu, **czyli od każdych 10 złr. obliczonego dochodu 2 złr. 21 ct.**

Jeżeli więc ktoś w roku 1880 płacił wyższy podatek, niż czyni podatek obliczony po $22^1/_{10}$ procentu od wykazanego dochodu gruntowego w arkuszykach z jego posiadłości, natenczas płaci ten mniejszy podatek.

Inaczej jednakże rzecz się ma, gdy nowy podatek jest wyższym, niż był podatek opłacony za rok 1880, to jest jeżeli $22^1/_{10}$ procentu od wykazanego dochodu gruntowego w arkuszykach posiadłości, daje wyższą cyfrę, niż wynosił podatek za rok 1880.

W tym razie płaci się w ten sposób podatek:

Jeżeli $22^1/_{10}$ procentu od wykazanego dochodu w arkuszykach posiadłości gruntowego daje wyższą cyfrę niż wynosił podatek gruntowy za rok 1880 z dodaniem do tegoż $^{10}/_{0}$ to **bez względu na wysokość** zwyżki, płaci się jedynie podatek gruntowy z roku 1880 z doliczeniem $^{10}/_{0}$

Czyli przykładem wykazując:

N. N. płacił w roku 1880 złr. 10 podatku gruntowego; obecnie obliczono mu dochód gruntowy na 100 złr., a z tego wykazano $22^1/_{10}$ procentu podatku czyli 22 złr. 10 ct.

**Otóż wedle ustawy podatkowej z 7. Czerwca 1881 r. nie ma on za rok 1881 i 1882 płacić po 22 złr. 10 ct. rocznie, to jest tyle, ile nowy rzeczywiście podatek wynosi, lecz tylko podatek z 1880 r. to jest 10 złr., i do tego podatku dodanych $^{10}/_{0}$ czyli 1 złr., razem zatem rocznie 11 złr., zamiast 22 złr. 10 ct.**

Jeżeli zaś nowy podatek gruntowy jest wyższym tylko o $^1/_{10}$ lub nawet mniej od podatku opłacanego w 1880 roku, wtedy płaci się w całości ten nowy podatek.

W nakazach płatniczych na podatek gruntowy 1881 i 1882 roku, które teraz rozesłano, znajduje się z góry ustęp, który mówi:

Z czystego dochodu wykazanego w wyżoznaczonym arkuszu posiadłości w kwocie n. p. 100 złr., oblicza się $22^1/_{10}$ od sta podatek gruntowy w kwocie 22 złr. 10 ct.

Otóż jeżeli w ten sposób wymierzony podatek jest mniejszym niż był podatek opłacony w 1880 roku, natenczas ten mniejszy podatek powinien być wykazany w nakazie płatniczym, a to w rubrykach płacić się mającego podatku gruntowego w 1881 i 1882 roku.

Jeżeli zaś jak to powiedzieliśmy nowo obliczony podatek gruntowy wynosi więcej niż podatek opłacony w 1880 r. z dodaniem 10 procentu, natenczas w każdym razie nie może być wykazany w Nakazie płatniczym podatek gruntowy na 1881 i 1882 r. wyższy, niż wynosił podatek z 1880 roku z dodaniem $^{10}/_0$.

Gdyby więc komu z opłacających podatek gruntowy, w nakazie płatniczym na podatek gruntowy za rok 1881 i 1882 wykazano inną cyfrę podatku do zapłacenia, niż ustawa podatkowa z 7. Czerwca 1881 oznacza, a cośmy powyżej dokładniej objaśnili, natenczas powinien on do urzędu podatkowego, od którego otrzymał nakaz płatniczy, wnieść do 30 dni (licząc od dnia w którym nakaz płatniczy doręczony mu został, i on to doręczenie stwierdził) rekurs.

A to w wypadku jeżeli nowy podatek obliczony po $22^1/_{10}$ od wykazanego dochodu gruntowego w Arkuszu posiadłości, jest mniejszym niż był podatek opłacony w roku 1880 a mimo to wykazano do zapłacenia kwotę równą podatkowi z r. 1880 — lub inną wyższą — pisze się następująco:

Prześwietny c. k. urzędzie podatkowy

w

N. N.

Nakazem płatniczym z dnia , . . . . który doręczony mi został w dniu . . . . wykazano mi należytość podatku gruntowego na rok 1881 i 1882 od posiadłości mojej gruntowej w Gminie N. N. objętej Arkuszami do Nr. . . . . w kwocie 12 złr. to jest takiej, ile wynosił podatek z r. 1880. Ponieważ wymiar ten podatku gruntowego od rzeczonej posiadłości nie jest słusznym i opartym na ustawach, przeto czując się pokrzywdzonym zanoszę niniejszem rekurs przeciw wspomnianemu na wstępie nakazowi płatniczemu, na podatek gruntowy za rok 1881 i 1882.

Na podstawie ustawy z 28. Marca 1880 wszedł nowy podatek gruntowy w życie z dniem 1. Stycznia 1881.

Gdy wedle tej samej ustawy i reskryptu c. k. Ministerstwa skarbu z 1881 r. oznaczającego stopę procentową podatku od wykazanego dochodu gruntowego w Arkuszach posiadłości, podatek nowy nie może w regule wynosić więcej jak $22^1/_{10}$ procentu od dochodu gruntowego, a dochód ten czyni z mej posiadłości jedynie 24 złr., przeto upraszam o sprostowanie od mojej majętności należącego podatku gruntowego i obliczonych od tegoż dodatków w ten sposób, ażeby takowy odpowiadał cyfrą swą

powołanym ustawom i rozporządzeniom — zarazem upraszam, ażeby egzekucya, która za zapadły podatek gruntowy na mnie nałożono, aż do załatwienia niniejszego rekursu powstrzymaną była.

Wola dnia . . . . 1882. N. N.

W wypadku drugim to jest jeżeli nowy podatek gruntowy jest wyższym niż wynosił podatek gruntowy z 1880 r. z dodaniem $^{10}/_{0}$, i został przepisany na 1881 i 1882 r. w większej kwocie niż czyni podatek z 1880 r. z dodaniem $^{10}/_{0}$, pisze się rekurs następujący:

Prześwietny c. k. urzędzie podatkowy

w

N. N.

Nakazem płatniczym z dnia . . . . . który doręczony mi został w dniu . . . . wykazano mi należytość podatku gruntowego na rok 1881 i 1882 od posiadłości mojej gruntowej w gminie N. N. objętej arkuszami posiadłości do Nru . . w kwocie 8 złr. 20 ct., ponieważ wymiar ten podatku gruntowego od rzeczonej posiadłości nie jest słusznym i opartym na ustawach, przeto czując się pokrzywdzonym zanoszę następujący rekurs przeciw wspomnianemu na wstępie nakazowi.

Wedle ustawy podatkowej z 7 Czerwca 1881 r., nie jestem obowiązany opłacać wyższy podatek gruntowy od posiadłości mojej, aż do załatwienia reklamacyi zatem w roku 1881 i 1882 niż wynosił podatek opłacony w 1880 r. z dodaniem $10\%$.

Gdy podatek gruntowy w r. 1880 pobrany został od posiadłości mej wyż opisanej w kwocie 5 złr. a $10\%$ od opłaconego w 1880 r. podatku czyni 50 ct., więc obowiązany jestem płacić tylko w r. 1881 i 1882 po 5 złr. 50 ct., tymczasem przypisano mi niesłusznie aż 8 złr. 20 ct.

Upraszam zatem prześwietny c. k. Urząd podatkowy o sprostowanie doręczonego mi nakazu płatniczego na podatek gruntowy za r. 1881 i 1882 i dodatków do podatków od tegoż wymierzonych a zarazem o powstrzymanie nałożonej na mnie egzekucyi aż do załatwienia mego rekursu.

Biłka dnia . . . . . N. N.

Gdy oprócz opisanych wypadków co do mylnego przepisania podatków gruntowych na 1881 i 1882 r. mogą zajść wypadki, w których mylne przepisanie podatku nastąpiło w skutek prostych pomyłek, to jest albo rachunkowych albo wynikających z błędnego wykazania posiadłości, przeto w takim razie należy wnieść rekurs treści ogólnej i zastrzegającej uzupełnienie wnoszonego rekursu:

Prześwietny c. k. urzędzie podatkowy!

Nakazem płatniczym z dnia . . . . . który doręczony mi został dnia . . . . . wezwano mnie do zapłacenia podatku gruntowego w r. 1881 i 1882 w kwocie rocznej po 15 złr.

Gdy dotychczas płaciłem całego podatku gruntowego od mej posiadłości gruntowej w gminie N. zapisanej pod Nrem domu . . . razem 4 złr. 20 ct. rocznie, więc nie umię sobie zdać sprawę, dla czego taki wysoki podatek na mnie nałożony został.

Upraszam zatem prześwietny c. k. Urząd podatkowy albo o sprostowanie cyfry, należącego odemnie podatku gruntowego, wedle ustaw podatkowych z 28 marca 1880 i 7 czerwca 1881, albo o wyjaśnienie mi na jakich podstawach prawnych podatek na r. 1881 i 1882 wymierzony mi został.

W każdym razie zastrzegając sobie prawo do uzupełnienia niniejszego rekursu, po otrzymaniu dat które służyły Prześwietnemu Urzędowi do wymiaru podatku należącego od mej posiadłości za r. 1881 i 1882, a zdaniem mojem niesłusznego, proszę o powstrzymanie na mnie nałożonej egzekucyi podatkowej aż do załatwienia niniejszego mego rekursu.

Jaworów dnia . . . . . N. N.

**Uwaga I.** Nadmienić nam wypada, że ulgi w poborze zwiększonego podatku gruntowego aż do załatwienia reklamacyi t. j. od 1 stycznia 1881 do 1 lipca 1883 r. w myśl Artykułu V ustawy podatkowej z 7 czerwca 1881 r. nie rozciągają się na te posiadłości, co do których zmiana w osobie posiadającego od 1 stycznia 1881 r. nastąpiła, jeżeli nowy nabywca nie stał się właścicielem posiadłości w skutek jej odziedziczenia po rodzicach, dzieciach, żonie, mężu, lub nie nabył takowej w drodze przymusowej sprzedaży.

**Uwaga II.** W myśl Artykułu 4 Ustawy podatkowej z 7 czerwca 1882 r. zwyżka podatku nowego w porównaniu do podatku gruntowego opłacanego w r. 1880, ma być właścicielowi posiadłości, z których w jednym i tym samym powiecie nad 1000 złr. opłacać ma nowego podatku gruntowego, w ten sposób obliczana, iżby zwiększony podatek od wszystkich jego dóbr razem wzięty nie przechodził sumy podatku opłaconego w r. 1880 z dodaniem 10%.

Wreszcie podnosimy z naciskiem, że choćby komukolwiek podatek dotychczas opłacany zwiększył się o 10, 20 a nawet sto razy, w 1881 i 1882 roku nieobowiązany on płacić więcej, jak to co płacił w r. 1880 z dodaniem 10% czyli kto płacił n. p. 100 złr. w r. 1880 bez względu na kwotę obliczonego mu nowego podatku, ma płacić po 110 złr. przez lata 1881 i 1882. Ci zaś, którym 22$^{1}/_{10}$ obliczonych od ich czystego dochodu z posiadłości daje niższą kwotę podatku niż opłacali w r. 1880 — płacić mają ten niższy podatek.

Lwów 21 września 1882.

***Męciński,*** ***Abrahamowicz,***
posłowie na Sejm krajowy.

---

Pod podatkiem gruntowym opłacanym w roku 1880, rozumi się cały podatek gruntowy t. j. razem wzięty z $^{1}/_{3}$ i nadzwyczajnym dodatkiem państwowym, a zatem taki, jak bywał w całości wykazywany w pierwszej rubryce dawnej książeczki płatniczej pod napisem **Podatek**

| Gruntowy | |
|---|---|
| złr. | ct. |
| | |

I. Związkowej Drukarni.

Матеріали в справі
грошових операцій
(розрахунки, векселі і т. п.)

1870-і
м. пол.
конт. фрукти

*Za storno pro rata pol. l. 266882*

*K.10*

6

Liczba *268686.*

Agencya *Lwów*

W IMIE BOŻE.

Lit. **A.**

W KRAKOWIE UBEZPIECZEŃ OD OGNIA.

Wartość ubezpieczona *27892*

Należytość ogólna *82.27*

## TOWARZYSTWO WZAJEMNYCH UBEZPIECZEŃ W KRAKOWIE

poświadcza niniejszém, że *W. Pan Konrad Szczepanowicz*

poddając się warunkom Statutu Towarzystwa, ubezpieczył w tém Towarzystwie jako własność *swoją*

we *Lwowie l. 666* w powiecie *tymże* przedmioty

na odwrotnej stronie wymienione, na podstawie wykazu z dnia *3/I* 187*7* w sumie w. a.

*Dwadzieścia siedm Tysięcy Ośmset dziewięćdziesiąt dwa*

od *trzeciego Stycznia* 1870 *siódmego* r. } 12éj godz.

do *ósmego* } w południe

za opłatą ogólnéj należytości w. a. *Zr: ośmdziesiąt dwa ct 27*

w skutek czego uzyskał prawo do żądania od Towarzystwa wynagrodzenia za szkody, jakieby na przedmiotach zabezpieczonych w wyżéj oznaczonym czasie przez pożar zrządzone zostały.

NALEŻYTOŚĆ OGÓLNA *82 c. 27*

Zwrot 20% zr. u. do pol. *7 „ 68*

NALEŻY ZAPŁACIĆ *74 c. 59*

*Lwów* dnia *3. Stycznia* 187*7*

REPREZENTACJA LWOWSKA DYREKCJI TOWARZYSTWA WZAJEMNYCH UBEZPIECZEŃ W KRAKOWIE

*Kossy* *Kijewski.*

*10 ct auto*

## RACHUNEK.

Od sumy zabezpieczonéj w. a. *27892* zaliczka w. a. Zlr. *74* ct. *50*

Od zaliczki 10% na fundusz rezerwowy „ „ *7 „ 45*

Należytość stemplowa . . . . . „ „ *32*

Ogółem . . . „ „ *82 . 27*

Powyższą należytość w kwocie w. a. Zlr. *82* ct. *27* otrzymałem.

*Lwów* dnia *9* go *Stycznia* 187*7*

Podpis Agenta *Wasowski*

Z obok obrachowanéj zaliczki w kwocie w. a. Zlr. ct.

przypada na r. 1876 *6 . 18 . 50*

„ 1877 *7 . 50 . 10*

Razem w. a. Zlr. *74* ct. *60*

L. dr. 4 A.

1876

*Liczba b. Ag.* ..... *Nazw. Agenta* .....

*Miejsce Agencyi* .....

# WY

## do ubezpieczenia

*Podpisany zamieszkały w* ..... *jako* (stan lub zatrudnienie) .....

*zbudowane na gruncie* ..... *ubezpieczyć w Towarzystwie wzaj. ubezp. w Krakowie na czas od* ..... *go*

**PYTANIA:** a) **Czy miejscowość, w któréj nieruchomości niżéj opisane istnieją, jest obecnie pod zarządem właścici**

b) **Imię i nazwisko dzierżawcy** ..... c) **początek**

*Na zaliczkę złożył podpisany wal. austr.* ..... *do rąk Agenta w* ..... *dnia* ..... *go* .....

| Pozycya | RODZAJ ZABUDOWANIA jakoto: Dwór, stajnia, stodoła i t. p. | Liczba konskrypcyjna | Szczegóły do oznaczenia klasy budynku — MATERYAŁ: zrębu | dachu | Szczegóły do oznaczenia stopnia niebezpieczeństwa budynku — Jakie jest przeznaczenie budynku, *jaka konstrukcya kominów, jakie składy, rzemiosła lub przedsiębiorstwa* tam się mieszczą, *jakiego przeznaczenia, rodzaju* i w jakiem oddaleniu są *sąsiednie budynki na* 20 metrów, ($10^1/_2$ sążni w.) *wokoło*; ile miesięcy do roku są w ruchu *gorzelnie, browary* itp., *jakie są suszarnie w takowych?* | Ile pięter ma budynek? Czy są szczyty murowane? Czy powała cegłą wyłożona lub gliną wylepiona czy nie? | W... długość |
|---|---|---|---|---|---|---|---|
| I. | Dom mieszkalny o dwóch piątrach, złożony z budynku frontowego i dwóch skrzydeł od dziedzińca | 666 2/4 | mur | gonty | | 2 piętra czczyły murow. powała z cegły | |

**Uwaga:** **Z powodu, że treść niniejszéj policy będzie w razie pogorzeli podstawą do wymierzenia wynagrodzeni o sprostowanie mylnych szczegółów i o podanie tychże do wiadomości Dyrekcyi lub Reprezentacyi, gdyż**

| | |
|---|---|
| 1.) Dach z wiązaniem pokryty gontami częściowo w koszach i krajem od frontu blachą żelazną; rynwa skapowa od frontu z blachy żelaznej, od dziedzińca z blachy białej; ośm okien domowych z okuciem; ściany drewniane dzielące strychy, sześć okutych drzwi do przedziałów strychowych; drzwi głowne od strychu żelazne, osadzone na wagorach kamiennych | 1980 |
| 2. Podsabitki pod krajem dachu, od frontu z brusów od dziedzińca ze sufitówek trzcinowane i wyprawione | 78 |
| 3. Kroksztynów 38, rozet 36 z gipsu pod głównym gzymsem dachowym, tudzież gzyms głowny | 250 |
| 4. Cztery murowane kominy od ich szczytu do powały strychowej, ich pokrycie płytami kamiennemi, rury żelazne nad kominami tudzież dwa szczyty /: fenermury :/ u skrzydeł domu, od dziedzińca pokryte dachówką glancowaną | 970 |
| 5. Cztery rynew spustowych z białej blachy od dachu do ziemi ze słupkami na dole, jedna rynwy krótsza, jedna spustowa szeroka na pomyje od 2° piętra do dołu z blachy żelaznej | 170 |
| do przeniesienia | 3440 |

| | | | | |
|---|---|---|---|---|
| II | Oficyna w dziedzińcu po prawej stronie od wjazdu, z głównym budynkiem złoczona w r. 1876, w miejsce dawnej postawiona mająca dół na wozownię, mezaninę i dwa piątra | mur | blacha cynkowa | |

| | | |
|---|---|---|
| Z przeniesienia: | 3440 | |
| 6. Ceglana posadzka na strychu | 330 | |
| 7. Mur 1½ od dachu z wyprawą | 450 | |
| 8. Wszystkie inne części budynku w murowanym zrębie spaleniu lub w razie ognia uszkodzeniu podpadające, jako to wyprawa ścian, piece, kuchnie ganki, tapety, wszystkie materjały i roboty ciesielskie, ~~stelmaskie~~ stolarskie, kowalskie ślusarskie gancarskie szklarskie, blacharskie, malarskie i lakiernickie | 16500 | 20728 |
| 1. Dach z wiązaniem kryty blachą cynk. z rynnami skapowemi z blachy cynkow. żelaznej i dwa okna dachowe | 635 | |
| 2. Podsobitki pod krajem dachu od strony dziedzińca, trzcinowane i wyprawione | 25 | |
| 3. Dwa murowane kominy od szczytu do powały strychowej, ich pokrycie płytami kamien. 9 drzwiczek żelaz. w kominach, 9 rur z blachy żelaznej nad kominami, szczyt (feiermur.) jeden blachą kryty | 538 | |
| 4. Rura wentylacyjna od Waterklozetów 2° piętra po nad dach | 16 | |
| 5. Dwie rury spustowe deszczowe od dachu do bruku na dziedzińcu | 46 | |
| 6. Ceglana posadzka na strychu | 69 | |
| Do przeniesienia | 1329 | 20728 |

| | | | |
|---|---|---|---|
| III | Oficyna druga w dzie„ dzińcu od wjazdu po lewej stronie, przy„ pierająca do muru domu głównego, mająca na dole stajnie a na górze skład na owies i siano — | mur | gonty |

9

# …YKAZ
## …ia nieruchomości.

*Miejsce ubezpiecz.* .....
*Powiat* .....
*Delegacya* .....

..... *życzy sobie nieruchomości niżéj opisane, nigdzie nieubezpieczone, będące własnością* .....
..... *go* ..... *187* ..... *do* ..... *go* ..... *187* ..... *przyjmując obowiązek poddania się przepisom statutu tegoż Towarzystwo.*
**…ciciela, rządcy jego, lub dzierżawcy?** .....
**…k dzierżawy** ..... d) **koniec dzierżawy** .....
..... *18* ..... *(podpis zabezpieczającego)* .....

| Wymiary: długość (metrów) | Wymiary: szerokość (metrów) | Wymiary: wysokość (metrów) | Jakie części budynku mają być ubezpieczone, tj. *a) czy szczegółowo:* zrąb, dach, części spaleniu podlegające w murowanym zrębie, cała wartość murów, lub uszkodzenie tychże? na ile stóp od dachu, lub też *b) ogółowa* wartość całego budynku? **Wartość dachu ile możności osobną kwotą wyrażać należy.** | Części budynku obok wykazane: wystawione (w roku) | Części budynku obok wykazane: odnowione (w roku) | Suma do ubezpieczenia podana: pojedynczych części (wal. austr.) | Suma do ubezpieczenia podana: ogółowa każdéj pozycyi (wal. austr.) | Do wypełnienia w Dyrekcyi: Kategorya | Klasa bud. | Stopień nieb. | Stopa zaliczki | Zaliczka: Złr. | Zaliczka: kr. |
|---|---|---|---|---|---|---|---|---|---|---|---|---|---|
| | | | Z przeniesienia: | | | 1329 | 20728 | | | | | | |
| | | 7. | Mur 1½' od dachu z wyprawą | | | 120 | | | | | | | |
| | | 8. | Inne części bud[illegible] w murowanym zrębie jak pod I w poz 8. | | | 4380 | 5829 | | | | | | |
| | | 1. | Dach z wiązaniem pokryty gontami z 3ma oknami dachowemi | | | 260 | | | | | | | |
| | | 2. | Podsabitki pod krajem dachu trzcinowane i wyprawione | | | 25 | | | | | | | |
| | | 3. | Dwa szczyty murowane pokryte dachówką glancowaną | | | 150 | | | | | | | |
| | | 4. | Pod dachem 3 ścianki drewniane dzielące strychy składowe i 4 drzwi od dziedzińca do tych składów z futrynami okute i lakierowane | | | 120 | | | | | | | |
| | | 5. | Rynwy okapowe pod krajem dachu i rynwy spustowe | | | 40 | | | | | | | |
| | | 6. | Ceglana posadzka w składach na siano | | | 50 | | | | | | | |
| | | 7. | Mur 1½' od dachu i wyprawa | | | 90 | | | | | | | |
| | | 8. | Inne części budynku w murowanym zrębie jak pod poz I. poz 8. | | | 600 | 1335 | | | | | | |
| | | | | | | Razem | 27892 | | | | | | |

**…a, uprasza się o sprawdzenie, czy wszelkie wyżéj wyrażone szczegóły są zgodne z rzeczywistością — a w przeciwnym razie …straty w skutek mylnego podania wynikłe, przez Dyrekcyę uwzględniane być nie mogą.**

# Wyciąg ze Statutu.

§. 10. Wolno jest ubezpieczać nieruchomości całkowicie albo częściowo. Jeżeli przedmiot składa się z niektórych części ogniotrwałych, można takowe wyłączyć, a uszystkie lub pojedyńcze części uszkodzeniu podlegające, ubezpieczyć. W tych razach opis do ubezpieczenia podanych części przedmiotu (np. dachu, drzwi, okien i t. p.), musi być tak dokładnie sporządzonym, aby co do rozciągłości zabezpieczenia, żadna wątpliwość zachodzić nie mogła. Jeżeli nie są wyraźnie wymienione pojedyńcze części ubezpieczyć się mające, natenczas cały przedmiot za ubezpieczony się uważa.

§. 11. W takich jednak wypadkach, gdzie się Dyrekcya przekona, że w opisie lub wartości przedmiotów zabezpieczonych, zostały zrobione niezgodne z rzeczywistością podania, może być ubezpieczenie niezwłocznie za zwrotem składki za czas nieubiegły zniesionem.

§. 12. Wolno jest każdego czasu przystąpić do Towarzystwa. Przystępujący składa lub przesyła wykaz swój, bądź osobiście, bądź przez umocowanego z zachowaniem odpowiednich przepisów. Tylko przystępujący do Towarzystwa z ubezpieczeniem ciągłém, uważani będą za stałych Członków Towarzystwa.

§. 14. Osoby, nie będące właścicielami ubezpieczyć się mających przedmiotów, jakoto: dzierżawcy, pełnomocnicy, rządcy, opiekunowie, kuratorowie, sekwestratorowie, czasowi lub dożywotni posiadacze, powinni celem przelania na właściciela praw i obowiązków płynących z ubezpieczenia, udowodnić na kontrakcie, sądowém poleceniu lub prawném zarządzeniu oparte prawo przystępowania do Towarzystwa i w razie pogorzeli odbierania wypłat do rąk swoich.

§. 16. Każdy przystępujący do tego Towarzystwa, obowiązany jest: a) Podpisać wykaz we właściwéj formie przez Dyrekcyą ułożony. Mocą tego wykazu, w którym przedmiot, który chce ubezpieczyć, jego opisanie i wartość zamieszczone być powinny, przyjmuje na siebie zobowiązanie poddania się wszystkim przepisom objętym w niniejszym statucie. b) Uiścić zaliczkę na składkę za czas ubezpieczenia na niego przypaść mającą. c) Uiścić opłatę na fundusz rezerwowy stosownie do §. 70.

§. 17. Jeżeli Dyrekcya lub jéj Reprezentacya po przyjęciu wykazu wyda świadectwo (policę §. 21) wtedy początek ubezpieczenia będzie się rachował od pierwszéj 12téj godziny południowéj, po nadejściu wykazu do Dyrekcyi lub jéj Reprezentacyi, przy zachowaniu przepisów §. 16 i jeżeli żadne inne zastrzeżenie w świadectwie zrobione nie zostało.

§. 20. Niewolno jest jednocześnie przedmiotu ubezpieczać w tem i innem jeszcze Towarzystwie krajowem lub zagranicznem. Jeżeli jednak Towarzystwo nie przyjmie całéj wartości jakiego przedmiotu, wtedy nadwyżkę można zabezpieczyć w innem Towarzystwie za wyraźnem przyzwoleniem Dyrekcyi. Tożsamo stósuje się do takich ruchomości, które w tém Towarzystwie w ogóle przyjętemi być nie mogą. Niedopełniający przepisów tego paragrafu, traci wszelkie prawa w Towarzystwie.

§. 22. Przystępujący sam oznacza wartość przedmiotów, które w Towarzystwie ubezpiecza i opisanie ich podaje. Opisanie powinno być ściśle zgodne z rzeczywistością, a podana wartość nie powinna w żadnym razie przenosić wartości rzeczywistéj.

§. 23. Kto posiadłość swoją ubezpieczył poniżéj rzeczywistéj wartości, może z zastósowaniem się do przepisów statutu, każdego czasu wartość zabezpieczoną podwyższyć i w takim razie otrzyma dodatkowe świadectwo ubezpieczenia.

§. 26. O każdéj zmianie, która zaszła w ubezpieczonym przedmiocie, lub w jego pobliżu, a takiéj, przez którą niebezpieczeństwo ognia oczywiście zwiększonem zostało, ubezpieczony powinien donieść Dyrekcyi Towarzystwa w przeciągu dni 30, oraz zapłacić dodatek do zaliczki, jaki w skutku zwiększonego niebezpieczeństwa przypaść na niego może; gdyby tego nie uczynił, ubezpieczenie dokonane na podstawie pierwotnego wykazu staje się nieważném. Przy przejściu ubezpieczonych nieruchomości w inne ręce, winien dawny posiadacz nowonabywcę zawiadomić o istniejącém ubezpieczeniu i zarazem przesłać Dyrekcyi doniesienie; gdyby tego nie uczynił, odpowiedzialnym będzie Towarzystwu za wszystkie późniejsze opłaty. Nowy posiadacz ma w przeciągu 3-ch miesięcy od objęcia w posiadanie oświadczyć, czy chce lub nie chce pozostać w Towarzystwie, w przeciwnym razie ubezpieczenie ustaje. Dyrekcyi w takich przypadkach służy prawo bezzwłocznego zniesienia ubezpieczenia.

§. 28. Przy zupełném zgorzeniu, suma zabezpieczona będzie wypłacona całkowicie, jeżeli szkoda poniesiona równa się téj sumie lub ją przewyższa. Jeżeli z pewnością zbadać można, iż szkoda jest mniejsza od zabezpieczonéj sumy, wtedy powraca się tylko wartość rzeczywiście poniesionéj szkody.

Jeżeli wartość przedmiotów jest wyższą, niż suma zabezpieczona, a częściowa w nich tylko zaszła szkoda, natedy wynagradza Towarzystwo tylko część zaszłej szkody w tym samym stosunku do istotnie poniesionéj szkody, w jakim jest suma zabezpieczona do rzeczywistéj wartości ubezpieczonych przedmiotów. Reszta wartości téj uważaną będzie za zabezpieczoną przez samego właściciela, który stosownie do tego część szkody ponosić musi.

§. 29. Towarzystwo nakłada na ubezpieczonego obowiązek ratowania ubezpieczonych przedmiotów przy wybuchu i podczas trwania pożaru, i obowiązuje się do zwrotu słusznych wydatków na ratowanie, jednakże najwyżej do wysokości połowy sumy wartości uratowanych przedmiotów.

W żadnym razie wynagrodzenie za przedmioty podpadłe pogorzeli, nie może przenosić kosztów sprawienia nowych, w tych samych co poprzednie będących warunkach, a to na zasadzie, iż ubezpieczenie nie powinno być nigdy dla ubezpieczonego przedmiotem zysku.

§. 30. Dyrekcya nie może przyznać żadnego wynagrodzenia, gdy pogorzel nastąpiła przed chwilą ubezpieczenia w §. 17 oznaczoną lub po ustaniu ubezpieczenia. Dyrekcya ma prawo do zupełnego odmówienia wynagrodzenia: a) Jeżeli ubezpieczający w podaniu o ubezpieczenie, lub przy likwidacyi szkody popełnił rozmyślną nierzetelność, bądź co do opisu, bądź też co do jakości, ilości lub wartości do ubezpieczenia podanego przedmiotu. b) Jeżeli o zmianach, wzmagających niebezpieczeństwo a w ciągu ubezpieczenia zaszłych, Dyrekcya nie otrzymała od ubezpieczonego w przepisanym terminie zawiadomienia, i jeżeli zwyżka zaliczki ztąd wynikająca zapłaconą nie została, — również jeżeli o zmianie właściciela, lub o wydzierżawieniu zabezpieczonego przedmiotu, Dyrekcya nie została zawiadomioną (§. 26). c) Jeżeli przedmiot pogorzały jednocześnie w inném Towarzystwie był ubezpieczonym bez zachowania przepisów (§. 20). d) Jeżeli ubezpieczony podał w złożonym przez siebie wykazie cudze przedmioty za własne. e) Jeżeli ubezpieczony, lub w jego imieniu działający nie czyni o zaszłéj pogorzeli doniesienia w terminie §. 35 zakreślonym. f) Jeżeli ubezpieczony nie baczył na przepisy policyi ogniowéj i dopuścił się rażącéj nieostrożności i niedbałości.

§. 31. Ubezpieczony traci wszelkie prawo do wynagrodzenia: a) Jeżeli podpaleniem swéj własności lub innym sposobem dopuścił się podstępu lub oszustwa na szkodę Towarzystwa i o tem prawnie przekonanym został. b) Jeżeli w skutek uzasadnionego podejrzenia i wytoczonego postępowania karnego nie uzyskał wyroku uniewinnienia. c) Jeżeli uratowane przedmioty rozmyślnie ukrył i takowe do wynagrodzenia podał.

§. 32. Jeżeli w ubezpieczonéj własności ogień podłożony został przez samego właściciela, Towarzystwo nietylko żadnego nie wypłaci wynagrodzenia winowajcy, ale ma prawo na nim poszukiwać zwrotu wszystkich z pożaru wynikłych szkód i poniesionych wydatków.

§. 35. W razie wydarzonéj pogorzeli, właściciel ubezpieczony lub jego zastępca obowiązany jest: a) Zaraz po ugaszeniu pożaru, a najpóźniéj w terminie dni trzech uwiadomić na piśmie o zaszłym wypadku najbliższego Delegata i Dyrekcyą, wymieniając w obu przesłanych uwiadomieniach godzinę wybuchu pożaru, najważniejsze jego okoliczności, zniszczone, uszkodzone i wyratowane przedmioty ubezpieczenia, oraz w miarę możności przybliżoną ogólową cyfrę poniesionéj szkody. Nieumiejący pisać poprzestać mogą na ustném zawiadomieniu Delegata, w obecności dwóch świadków. b) Zostawić pogorzelisko w stanie, w jakim było w chwili ugaszenia ognia i zaprzestania ratunku, nic nie uprzątając i z miejsca nie wywożąc. Gdyby jakie uprzątnięcie było koniecznem, winien ubezpieczony lub jego zastępca donieść Delegatowi, jaką zmianę w stanie rzeczy zaprowadza, i wytłumaczyć powody, dla których to czyni. c) Uwiadomić o zaszłym wypadku właściwą c. k. Władzę lub Urząd gminny, żądając dochodzenia przyczyny pożaru.

§. 40. Przeprowadzającym czynność likwidacyjną służy prawo przy szacowaniu i obliczaniu szkody zażądać wszelkich rejestrów, ksiąg zapisowych lub innych dowodów ściągających się do czynności likwidacyjnej, niemniej ustnych wyjaśnień; poszkodowany obowiązanym jest do udzielenia tych wyjaśnień na każdokrotne żądanie, oraz do złożenia potrzebnych dowodów.

§. 44. Akt likwidacyi po ukończeniu ma być przeczytanym stronie, a gdy taż poprzestaje na zrobionem obliczeniu, ma być z tém jéj oświadczeniem przez nią podpisany. Jeżeli zaś poszkodowany (strona) czyni przeciw likwidacyi zarzuty, takowe powinny być do protokółu wciągnięte z dokładném określeni[illegible] żądań. Każdy z Członków komisyi likwidacyjnej, ma również prawo, zdanie swoje szczegółowo do protokółu zapisać.

§. 46. Jeżeli z postanowienia Dyrekcyi strona, co do wysokości wynagrodzenia nie jest zadowolnioną i żąda sądu polubownego, natenczas [illegible] Dyrekcyą najdaléj w przeciągu 4ch tygodni. W takim razie złożonym zostanie w Krakowie lub w miejscu do tego przeznaczoném, sąd polubowny [illegible] 4ch tygodni, milczenie strony uważaném będzie za dowód przyjęcia.

§. 47. Po wypłacie przyznanego wynagrodzenia, ubezpieczenie zachowuje moc swoją nadal co do reszty przedmiotów ubezpieczonych [illegible] nia wyrażonych. Dyrekcya jednakże ma prawo po zaszłej szkodzie znieść resztę ubezpieczenia, zwracając stronie składkę od wartości pozostałéj.

§. 48. Wynagrodzenie, do którego poszkodowany ma prawo, wypłacone mu będzie gotowemi pieniądzmi w zupełności, z zachowaniem [illegible] tutu. — Wypłata dopełnioną będzie za kwitem niestęplowanym przez Dyrekcyą w Krakowie, lub przez pełnomocników do tego upoważnionych [illegible] poszkodowanego, pieniądze przesłane być mogą do wskazanego miejsca, na jego koszt i niebezpieczeństwo, za poprzedniem nadesłaniem do Dyrekcyi [illegible]

§. 49. Najpóźniéj w 14 dni po zatwierdzeniu przez Dyrekcyą aktu likwidacyi, Dyrekcya wypłaci poszkodowanemu przyznan[illegible] za p[illegible]dze. We wszystkich jednak razach, w których prawo poszkodowanego do wynagrodzenia podlega wątpliwości, lub gdy zachodzi podejrzenie [illegible] karygodnéj, Dyrekcya wypłatę wstrzyma, aż do usunięcia wątpliwości lub sądowego rozstrzygnięcia sprawy.

§. 51. Jeżeli składka roczna okaże się mniejszą od zaliczki, natenczas pozostała przewyżka będzie zwróconą Członkom Towarzystwa, każdemu z osobna w stosunku do zaliczki za rok ubiegły przez nich wniesionéj. Zwroty takowe aż do końca roku następnego (31 Marca) pod utratą prawa do nich odebrane być winny.

§. 52. Gdyby w ciągu którego roku w skutku bardzo licznych pogorzeli, zaliczki na początku roku złożone i jedna trzecia część funduszu rezerwowego zupełnie wyczerpanemi zostały, Dyrekcya upoważnioną jest zażądać od wszystkich ubezpieczonych dodatkowéj zaliczki, którą ubezpieczeni najpóźniéj w przeciągu 4ch tygodni od chwili zawezwania przez Dyrekcyą, do kasy Towarzystwa wnieść są obowiązani. Niezapłacenie zażądanéj przez Dyrekcyą dodatkowéj zaliczki pociągnie za sobą (§. 56) zawieszenie ubezpieczenia, które dopiero po następném wypłaceniu téj zaległości z prowizyą za zwłokę napowrót moc swoją odzyskać może. — W razie niezapłacenia tak zaliczki, jako i późniejszych dopłat, ma Dyrekcya prawo ściągnięcia ich sądownie.

§. 56. Stale ubezpieczony Członek chcący wystąpić z Towarzystwa, winien o tém zawiadomić Dyrekcyą na trzy miesiące przed końcem ubezpieczenia. Niedopełniający tego zawiadomienia, będzie musiał pozostać z obowiązku w Towarzystwie przez rok następny. Niezapłacenie rozpisanych przez Towarzystwo należytości, pociąga za sobą zawieszenie ubezpieczenia, tak dalece, iż za pogorzel wynikłą przed uiszczeniem zaległéj opłaty, wynagrodzenie udzieloném nie będzie.

§. 66. Wszystkie spory między Towarzystwem a ubezpieczonymi ze stosunku stowarzyszenia wynikające, mianowicie zaś spory co do wysokości wynagrodzenia szkód, rozstrzyga ostatecznie sąd polubowny.

§. 68. Siedzibą sądu polubownego jest w razie, gdy Towarzystwo zapozwaném zostanie, Kraków; w razie zaś, gdy który ze stowarzyszonych zapozwanym będzie, miejsce stołeczne powiatu, w którem ubezpieczona nieruchomość jest położoną, a w razie ubezpieczeń ruchomości, miejsce zamieszkania strony ubezpieczonéj. Podanie o egzekucyą wyroku sądu polubownego przeciw stronie upadłéj, należy zanieść do właściwéj zwyczajnéj władzy sądowéj. Wszystkie pretensye pochodzące ze stosunku ubezpieczenia umarzają się, jeżeli w przeciągu roku, od chwili, w któréj uchwała Dyrekcyi do wiadomości doszła, skarga w właściwéj drodze nie będzie wniesioną.

§. 79. Fundusz rezerwowy jest na czas trwania Towarzystwa niepodzielną własnością wszystkich stałych Członków.

§. 80. Członek występujący z Towarzystwa, utraca prawo do funduszu rezerwowego.

TOWARZYSTWO WZAJEMNYCH UBEZPIECZEŃ W KRAKOWIE
REPREZENTACYA
WE LWOWIE

Zmienne do pol. L. 198360.

Liczba 231310 Agencya Lwów

# W IMIE BOŻE.

Lit. A.

Wartość ubezpieczona Złr. 13.396

Należytość ogólna Złr. 38.33

WSPRAWA CZĘŚCIOWA OD OGNIA

## TOWARZYSTWO WZAJEMNYCH UBEZPIECZEŃ W KRAKOWIE

poświadcza niniejszém, że Wielmożny Kornel Krzeczunowicz

poddając się warunkom Statutu Towarzystwa, ubezpieczył w tém Towarzystwie jako własność swoją we Lwowie L. 666 2/4 w powiecie tymże przedmioty na odwrotnéj stronie wymienione, podług wykazu z dnia 6° Grudnia 1875 w sumie w. a. Złr. trzynaście Tysięcy trzysta dziewięćdziesiąt sześć

od dwunastego Grudnia 1870 pięć
do sześć } 12 godz. w południe

za opłatą ogólnéj kwoty w. a. Złr. trzydzieści ośm i 33 centów

w skutek czego uzyskał prawo do żądania od Towarzystwa wynagrodzenia za szkody, jakieby na przedmiotach zabezpieczonych w wyżéj oznaczonym czasie przez pożar zrządzone zostały.

Lwów dnia 6° Grudnia 1875.

REPREZENTACJA LWOWSKA DYREKCJI TOWARZYSTWA WZAJEMNYCH UBEZPIECZEŃ W KRAKOWIE

Gross Kupinowski

NALEŻYTOŚĆ OGÓLNA 38. c. 33.
Zwrot 7% zr. u. do pol. 2. 05.
NALEŻY ZAPŁACIĆ 36. c. 28.

RACHUNEK.

Od sumy zabezpieczonéj w. a. 13.396 zaliczka w. a. Złr. 38. ct. 20.
Od zaliczki 10% na fundusz rezerwowy „ „ — „ —
Należytość stemplowa . . . . . „ „ — „ 13.
Ogółem . . . „ „ 38. „ 33.

Powyższą należytość w kwocie w. a. Złr. 38. ct. 33. otrzymałem.

Lwów dnia 4. go Grudnia 1875.

Podpis Agenta August Korosteński

Z obok obrachowanéj zaliczki w kwocie w. a. Złr. 38. ct. 20.
przypada na r. 1875 „ 13. „ —
„ „ 1876 „ 25. „ 20.
Razem w. a. Złr. 38. ct. 20.

L. dr. 4. A.

2.05.

*Liczba b. Ag.* ..... *Nazw. Agenta* .....

*Miejsce Agencyi* .....

# WYI

## do ubezpieczeni

*Podpisany zamieszkały w* ..... *jako* (stan lub zatrudnienie) ..... *życzy sobie nieruchomości niżej*

..... *ubezpieczyć w Towarzystwie wzajemnych ubezpieczeń w Krakowie na czas od* .....*go* ..... *18*

**PYTANIA:** a) **Czy miejscowość w której nieruchomości niżéj opisane istnieją, jest obecnie pod zarządem właści**

b) **Imię i nazwisko dzierżawcy** ..... c) **początek**

*Na zaliczkę złożył podpisany wal. austr.* ..... *do rąk Agenta w* ..... *dnia* .....*go* .....

| Pozycya | RODZAJ ZABUDOWANIA jakoto: Dwór, stajnia, stodoła i t. p. | Liczba konskrypcyjna | Szczegóły do oznaczenia klasy budynku — MATERYAŁ zrębu | Szczegóły do oznaczenia klasy budynku — MATERYAŁ dachu | Szczegóły do oznaczenia stopnia niebezpieczeństwa budynku — Jakie jest przeznaczenie budynku, *jaka konstrukcya kominów, jakie składy, rzemiosła lub przedsiębiorstwa* tam się mieszczą, *jakiego przeznaczenia, rodzaju* i w jakiem oddaleniu są *sąsiednie budynki na 10⁰ w około*; ile miesięcy do roku są w ruchu *gorzelnie, browary* i t. p., *jakie są suszarnie w takowych?* | Ile pięter ma budynek? Czy są szczyty murowane? Czy powała cegłą wyłożona lub gliną wylepiona czy nie? | długość |
|---|---|---|---|---|---|---|---|
| 1. | Dom mieszkalny o dwóch piętrach, złożony z budynku frontowego i dwóch skrzydeł od dziedzińca | 666½ | mur | gonty | | są, częśc. cegłą | |
| 2. | Oficyna o trzech piętrach w dziedzińcu tegoż domu na prawo, w której na dole są wozownie a na piętrach mieszkania | | mur | blacha cynkowa | | nie | |
| 3. | Oficyna druga przy bramie domu w dziedzińcu na lewo w której na dole są stajnie a nad stajniami miejsce na składanie owsa i siana | | mur | gonty | | nie | |

~~poro 1877~~

| | | | |
|---|---|---|---|
| | przeniesienie | Razem | Uwagi dla mnie |
| | ℓ | ℓ | |
| **I. Dom mieszkalny o dwoch piatrach, złożony z budynku frontowego i dwoch skrzydeł do dziedzińca** | | | |
| XI. Dach z wiązaniem, pokryty gontami, częściowo w koszach i krajem od frontu blachą żelazną; rynna okapowa od frontu z blachy żelaznej od dziedzińca z blachy białej; cóm okien dachowych z okuciem; ściany ~~drew~~ drewniane dzielące stuptey; sześć okutych drzwi do przedsionków stykowych; drzwi główne do stuptu żelazne wsadzone na nie wegarach kamiennych . . . . | 1980 | | Dach 164° ~~wiązanie~~ á 6ℓ50, robiła á 2ℓ razem 8ℓ50 X 164 .. 1400ℓ<br>rynny okapowe i ~~obicia~~ obicia żelazne mundowane 200.<br>8 okien 24.<br>ściany przedsionkowe area 90° po 3ℓ 270.<br>6 drzwi okutych 24.<br>drzwi żelazne na wegara 50.<br>1978 |
| 2. Podsobitki pod krajem dachu, od frontu z bruzow od dziedzińca z zupełnowek, trzy, rowne i wyprawione . . . . | 78 | | 6° 4'-0 od dziedzińca po 3ℓ60 = 27.60<br>6° 4'-0" od frontu po 3ℓ 33.<br>60ℓ60<br>montowanie ~~ct~~ 18<br>78ℓ60 |
| 3. Kroksztynów 38, rozat 36 z gipsu pod głównym gzymsem dachowym, tudzież gzyms główny - - - - - | 250 | | |
| 4. Cztery murowane Kominy od ich wrzytu do powały stykowej; ich pokrycia płytami kamiennemi; rury żelazne nad kominami; drzwiczki żelazne w kominach nad dachem; tudzież dwa wrzyty (Kwermuy) w skrzydeł domu od dziedzińca, pokryte dachowką, glanowaną | 970 | | |
| ~~5.~~ Cztery ~~rynsow~~ ~~spustowych~~ | 3278 | | długość 36° ~~2°-1-6"~~ 2°-1-6"<br>wysokość 0-1-6" 5 do brzegu<br>szerokość 0-1-6" 180ℓ |
| ~~6.~~ Mur poniżej dachu ~~na pow~~ ~~stopy~~ wysokości . . . . . | ~~200~~ | | |
| 5. cztery rynsow spustowych (zbitej blachy) dwurzowych od dachu do ziemi ze ~~stupkami~~ na dole; jedna tablaż rynna Krótsza; ~~jedna rynna~~ jedna rynna spustowa szarolka na pompę od 2 piętra do dołu z blachy żelaznej . . . . | 170 | | 40° po 3.50 = . . 140.<br>6 „ 5ℓ = 30<br>170 |
| | 3448 | | |
| 6. pozadzka ~~ugłowa~~ na ~~stuptu~~ | 414 | | ~~cztery 138° 4 po 3ℓ~~ |
| 6. Ubezpieczenie ~~inne~~ czesci budynku ~~spalenie~~ lub w razie ognia uszkodzenia ulegające | ~~17.000~~ | 20448 | Załącznik A |
| **II Oficyna w dziedzińcu po prawej stronie od wjazdu, z głównym budynkiem złączona, w roku 1876 w miejsce dawnej postawiona, mająca dwa na wozownię, mazzanną i dwa piętra.** | | | |
| 1. Dach z wiązaniem, pokryciem blachą cynkową, z rynnami okapowemi z cynkowanej blachy żelaznej i dwoma oknami dachowemi ~~okucia~~ ~~okucia~~ . . | 635 | | |
| 2. Podsobitki pod krajem dachu od strony dziedzińca, trzcinowane i wyprawione | 25 | | |
| 3. Dwa murowane Kominy od ich wrzytu do powały stykowej; ich pokrycia płytami kamiennemi; 4 drzwiczki żelazne w kominach nad dachem; 4 ruer z blachy żelaznej nadkominami; wrzyt (Kwermer) jeden, blachą cynkową, pokryty | 538 | | |
| do przeniesienia | 1198 | 20.448 | |

| | Pojedyńczo fl | Razem fl | |
|---|---|---|---|
| Z przeniesienia . . . . | 1198 | 20448 | |
| 4. rura wentylacyjna od Waterklozetów drugiego piętra po nad dach . . . | 16 | | |
| 5. dwie rynny spustowe deszczowe od dachu do bruku . . . . . | 46 | | |
| 6. ~~Wszystkie inne części budynku, spaleniu lub w razie ognia uszkodzeniu ulegające . . . .~~ | ~~4569~~ | ~~5829~~ | |
| III Oficyna druga w dziedzińcu od wjazdu na lewej stronie, przypierająca do muru domu głównego, mająca na dole stajnie a w górze skład na owies i siano | | | załącznik C |
| 1. Dach z wiązaniem, pokryty gąsami, z trzema oknami dachowemi . . | 260 | | |
| 2. Podsobitki pod krajem dachu, trzcinowane i wyprawione . . . . . | 25 | | |
| 3. dwa szczyty (feuermury) pokryte dachówką glamowaną . . . . . | 150 | | |
| 4. Pod dachem 3 ścianki drewniane dzielące strychy składowe i 4 drzwi od dziedzińca do tych składów z futrynami, okute i lakierowane | 120 | | |
| 5. Rynny okapowe pod krajem dachu i rynny spustowe . . . | 40 | | |
| 6. ~~Wszystkie inne części spaleniu lub w razie ognia uszkodzeniu ulegające . . . .~~ | ~~750~~ | ~~1345~~ | |
| ~~Summa ogólna . . .~~ | | ~~27.622~~ | |

Załącznik A

| | pozycja ℓ | razem ℓ | |
|---|---|---|---|
| 1. Murowana nadbudówka na strychu | 330 | | |
| około 100 sążni □ po 3 ℓ . . . . | ~~414~~ | | |
| Mur powyżej dachu na półtora | | | |
| stopy wysokości długości 36 – 0 – 0 | | | |
| wysokości – 1 – 6 | | | |
| grubości – 1 – 6 | | | |
| razem 2 – 1 – 6 Kub. po 80ℓ = 180ℓ wraz z dla nieoszacowań . . . | 200 | 530 | |
| | | ~~614~~ | |
| 1. Belki, powały i t.d. nad strychu | | | |
| a/ Belki 11/12 " nadsadą i szpiarami wg pokazanem | | | |
| od strony Kasy oprawdzie sztuk 17 | | | |
| po 4 – 1 – 3 razem ~~70 – 3 – 0~~ po | | | |
| po 2ℓ . . . . . 140ℓ ~~80~~ | ~~117~~ | | |
| Belki 9/10 " ~~nad dwoma rzędami pokojami~~ ~~frontowemi~~ części mają 8/9" nad | | | załącznik 1 i 2 |
| resztą pokoi . . . . | | | |
| 1 sztuk 9 po 2 – 2 – 0 . . | 16 – 2 – 0 | | |
| 1/2 " 4 " 4 – 5 – 6 . . | 19 – 4 – 0 | | |
| 2 " 4 " 2 – 1 – 0 | 8 – 4 – 0 | | |
| 6 " 9 " 3 – 5 – 0 | 34 – 3 – 0 | | |
| 7 " 6 " 3 – 5 – 0 | 23 – 0 – 0 | | |
| 8 " 9 " 2 – 5 – 0 | 25 – 3 – 0 | | |
| 9 " 7 " 3 – 3 – 0 | 24 – 3 – 0 | | |
| Kuchnia 9 " 7 " 2 – 3 – 0 | 17 – 3 – 0 | | |
| 10 " 7 " | | | |
| 11 " 7 " 2 – 4 – 0 | 18 – 4 – 0 | | |
| nad werandami sztuk 7 " 2 – 3 – 0 | 19 – 5 – 0 | | załącznik 2 |
| | 208 – 1 – 0 | | |
| przeciętnie po 1ℓ70 kragło 354ℓ + 143ℓ = | 497 | | |
| b/ Niższa podłoga pod cegłami nadbudówka | | | 540 |
| otaszowana 101 sążni □ z tarcic | | | |
| 1½" ~~dyl~~ z przybitym zrzyna ⊏⊐ po 4ℓ | 404 | 901 | |
| 2 II gie piętro | | | |
| sufity z drzewieniem i wyprawą 89 – 3 □ á 4.60 | ~~411ℓ70~~ | | załącznik 2 |
| 7 pokoi tapetowanych 45ℓ | | | |
| 2 " malowanych 25ℓ | 475. | | |
| 13 Drzwi podwójnych wielkich | | | |
| trzeba mniej niż na I piętro | | | |
| (obaw niżej I piętro) . . . . | 500. | | |
| 4 szpalety przy 4 drzwiach . . . . | 35. | | |
| Schodach szpan z drzwiami z szpiarami do korytarzy | 50. | | |
| 2 drzwi podwójnych mniejszych . . . . | 56. | | |
| 5 " pojedyńczych . . . . . | 100. | | |
| Blindbalse do 4 drzwi ze szpalatami . . . | 25 | | |
| Futryny dębowe do innych drzwi ~~160~~ | | | |
| miary drzwi po 1ℓ60 . . . | 96. | | |
| do przeniesienia | 1749. | ~~1515~~ 1441 | |

| | Pozycja | Ruble | |
|---|---|---|---|
| | str. 4 | x | |
| z przeniesienia . . . . | 1749. | ~~1515~~ 1441 | |
| 2 drzwi z oberlichtem od ganku do mieszkań | 50. | | |
| okna jak na I piętrze . . . . | 440. | | |
| Kuchnia . . . . . | 50. | | |
| 9 pieców . . . . . | 206 | | |
| parkiety na polokrągłych (na jednie zostawionych) Nr 1 do 8 i 10, 11) 87°-5'-6" □ przeliczono po 12 f . . . . . | 1055 | | załoweniki 1 i 2 |
| podłoga heblowana w kuchni 7°-3'-6" □ po 3 f Kwota | 38 | | |
| podłoga ślepa 89°-3'-0" □ po 3 f | 268.50 | | |
| powałoki (sklepienie) 89°-3'-6" □ po 2 f 80 z rysunkiem | 250.50 | | |
| Belki pod II piętrem | | | załoweniki 2 |
| pokój szpitalny Nr 4 . . . 20°-3'-9" | | | |
| Sala " 5 . . . 49-3-0 | | | |
| razem 70°-0'-9" miary berlińskiej | | | |
| 13/14 całowych po 2 f 20 . . . . . | 154. | | |
| 8 pokój Nr 1 . . 16°-2'-0" | | | |
| 2 . . . 19-11- | | | |
| 3 . . . 8-2- | | | |
| 6 . . . 33-4-6 | | | |
| 7 . . . 22-3-0 | | | |
| 8 24-4-3 | | | |
| 9 23-5-6 | | | |
| 10 16-5-3 | | | |
| 11 17-5-3 | | | |
| 9/10 i 10/11 całowych po 1 f 90 przeliczone na wałki 1-4. razem 183°-2'-0" razem 195° | 351. | 505.8 | |
| wyprawka na górze nad przedstawionemi należącemi do II piętra podłoga, belki powała, sufit, drzwi okute | 50. | 4662 | |
| | 4662 | | |

## I piętro

załoweniki 3 4

| | | | |
|---|---|---|---|
| sufity trzcinowane i wyprawione 87 sążni D po 4 f 60 | Kwota | 400. | |
| 4 pokoje tapetowane . . . 340 | | | |
| 2 " malowane Fadrem . . 80 | | | |
| 2 " " gorzej 35 | | 455. | |
| drzwi 12 pokojowych podwójnych wielkich i 1 ze wschodów na ganek z oberlichtem razem 13 po 40 f . . . 520 f | | | |
| 2 wielkie szpalety przy drzwiach 20 f | | | |
| 2 małe " " " 15. | | | |
| drzwi ze śrubką drewnianą z szpilami do komorki . . 50. | | | |
| 2 podwójne drzwi mniejsze 56. | | | |
| 5 drzwi pojedynczych po 20 f 100. | | | |
| blendkolce do 4 drzwi ze szpalerami 7° x 4 = 28° po 1 f 28. | | | |
| futryny 8 drzwi wielkich à 4°-1'-6 = 34°, | | | |
| " do drzwi gankowych 4-5 | | | |
| " do 2 " podwójnych małych 6-4 | | | |
| " do 3 " pojedynczych à 3°-1' 15-5 | | | |
| razem 61°-2'-0" | | | |
| ramy bawarskie bruno po 1 f 60 98. | | 887. | |
| do przeniesienia | | 1742 | ~~6177~~ 6103 |

B

1/do A

49 - 3 - 9
2 - 2 -

98 . 6 . 18
98 . 3

115 ~~13~~ 9

Piątro drugi

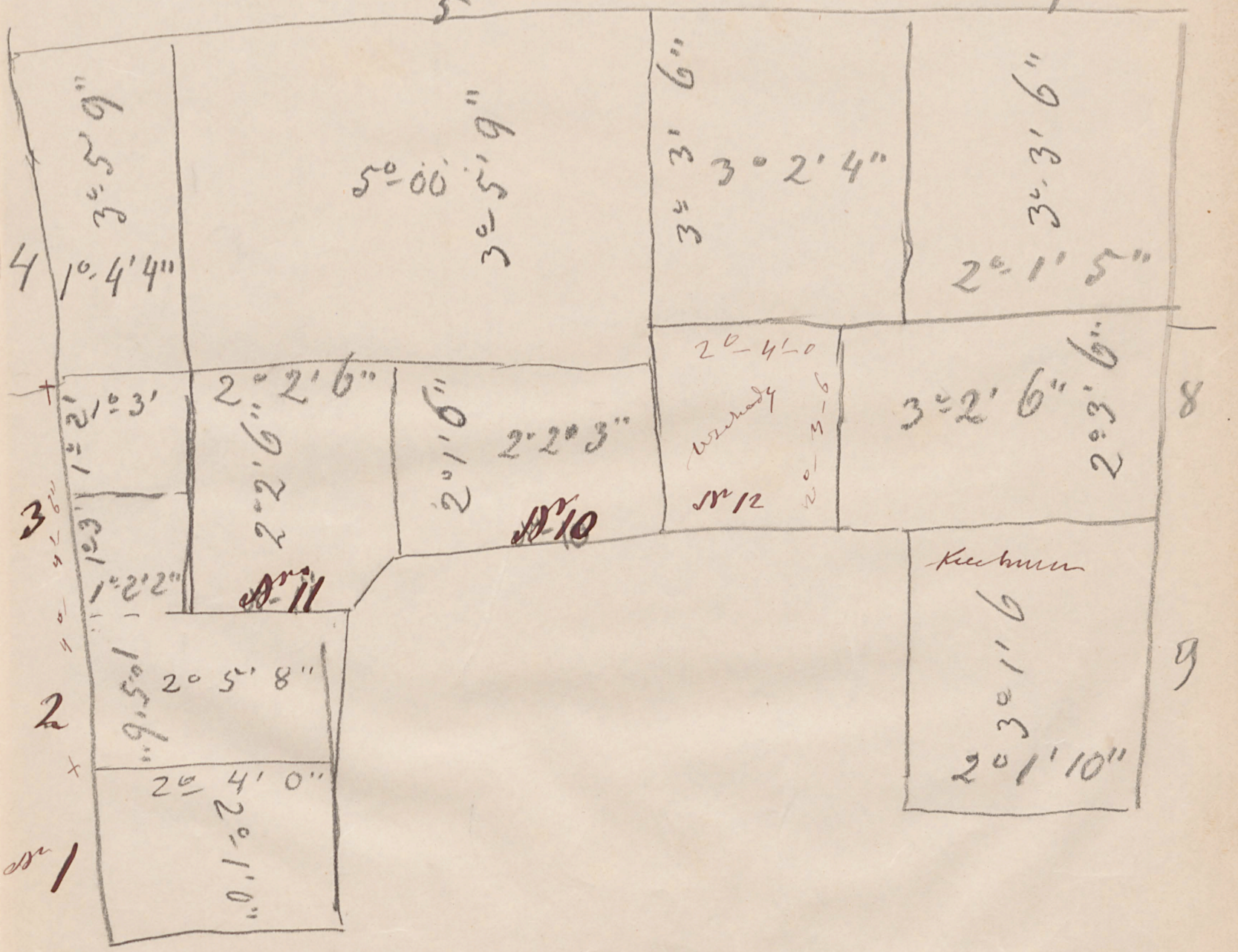

# Piętro drugie

| | | | | | |
|---|---|---|---|---|---|
| | | | | podstępnie | drugie piętro |
| 1 | 2° | 4' | 0" | 2-4-6 | 7 Belk à 2° 2' 0" = 16° 2' 0" |
| | 2° | 1' | 0 | 2-1-6 | |
| | 5° | 4' | 4" | 6°-1-0 | |
| 2 | 2° | 5' | 8" | 3°-0-0 | 8 Belk a 2° 0' 6" = 16° 4' 0" |
| | 1° | 5' | 6" | 1-5-6 | |
| | 5° | 3' | 5" | 5-4-6 | |
| 3ª | 1° | 2' | 2" | | przezobydwa 5 Belk à 3° 1' 0" = 15° 5' 0" |
| | 1° | 3' | 0" | | |
| | 2° | 0' | ~~2~~ 3" | | |
| 3ᵇ | 1° | 2' | 0" | | |
| | 1° | 3' | 0 | | |
| | 2° | 0' | 0" | | |
| 4 | 3° | 5' | 9" | 4°-0-3 | 5 Belk a 4° ~~10~~ 0' 9" = 20° 3' 9" |
| | 1° | 4' | 4" | 1-4-6 | |
| | 6° | 5' | 0" ~~5~~ ~~3~~ | 7°-0-0 | |
| Sala 5 | 5° | 0' | 0" | 5-0-6 | 12 Belk a 4° 0' 9" = 49° 3' 0" |
| | 3° | 5' | 9" | 3-6-3 | |
| | 19° | 4' | 9" ~~4~~ | 20-3-6 | |
| 6 | 3° | 3' | 6" | 3-4-0 | 9 Belk a 3° 4' 6" = 33° 4' 6" |
| | 3° | 2' | 4" | 3-2-6 | |
| | 12° | 1' | ~~5~~ ~~6~~ | 12-3-0 | |
| 7 | 3° | 3' | 6" | 3°-4'-0" | 6 Belk a 3° 4' 6" = 22° 3' 0" |
| | 2° | 1' | 5" | 2-2-0 | |
| | 8° | 0' | 0 | 8-3-0 | |
| 8 | 2° | 3' | 6" | 2-4-0 | 9 Belk 2° 4' 6" = 24° 4' 3" |
| | 3° | 2' | 6" | 3-3-0 | |
| | 8 | 5' | ~~8~~ 0" | 9-2-0 | |
| 9 | 3° | 1' | 6" | 3-2 | 7 Belk a 3° 2' 6" = 23° 5' 6" |
| | 2° | 1' | 10" | 2-2-6 | |
| | 7° | 2' | ~~0~~ 0 | 8-- | |

Piątro drugie

10 | 2° 2' 3" | 2-2-6 | 7 Delk a 2°2'6" = 16°-5'-3"
| 2° 1' 6" | 2-2-0 |
| 5° 2' 9" | 5-4-0 |

11 | 2° 2'& 6 | 2-3 | 7 Delk a 2°3'6" = 17°-6'-3"
| 2° 2'& 6 | 2-3 0 |
| 5° 5° X 2½" |

12 bruhady | 2° 4' 0"
| 2° 3' 6"
| 6° 4' 6"

| | | |

3 15
do A

1. $2^o - 4'$
$2^o - 0' - 3''$
$5 - 2 - 8$

7 belek à $2^o\ 1' - 3'' = 15^o\ 2' - 9''\ 9/10''$

2. $1^o\ 5'\ 6''$
$2^o\ 5'\ 8''$
$5^o\ 3'\ 5''$

8 Belk à $2^o\ 5'\ 6'' = 16^o\ 4'\ 0''$

3. $1^o\ 2'\ 2''$
$1^o\ 3'\ 0$
$2^o\ 0\ \frac{1}{2}$

4. $1^o\ 2'\ 0''$
$1^o\ 3'\ 0''$
$2^o\ 0'\ 0''$

przez obydwa, 5 Belk à $3^o\ 1'\ 0'' = 15^o\ 5'\ 0''$

4. $3^o\ 5'\ 3''$
$1^o\ 4'\ 4''$
$6^o\ 4'\ 4\frac{1}{4}$

5 Belk à $4''\ 0'\ 3'' = 20^o\ 1'\ 3''$

5. $5\ 0'\ 0''$
$3^o\ 5'\ 3''$
$19^o\ 2'\ 3\frac{1}{4}''$

Lata
strzałka

7 belek po $4^o\ 0 - 3'' = 28^o\ 2' - 0''$
5 bizorów nadkleinu po $4^o\ 0 - 3' = 21 - 1$
12 Belk à $4^o\ 0'\ 3'' = 48^o\ 3'\ 0''$
(odpada przy obliczaniu w braniu)

Na pozadki tarasowanie dodaje się jeszcze między
zatarcie szpalatami –
$0^o\ 2' - 6'' \times 2 = 0 \cdot 5 - 0$ } $1^o\ 2 - 0$ } $\frac{1}{4}$ 6 w oknie
$1' - 6'' \times 2 = 0 \cdot 3 \cdot 0$ } $\frac{1}{4}$
razem $22^o\ 2 - 9$

nad obliczeniem nad brama
odpada strzałowin 7 — 4
zostaje 11 — 4 strzałowin

6. $3^o\ 3'\ 11''$
$3^o\ 2'\ 4''$
$11^o\ 5'\ 3''$

odpada podwiny

do pozadki między
szpalatami dodaje się
$2' \times 1' - 6'' = 3 - 6''$
$+3'$ na oknie $12^o\ 5' - 6''$

9 Belk à $3^o\ 4'\ 0'' = 33^o\ 0'\ 0''$

7. $3^o\ 2'\ 11''$
$2^o\ 1' - 5''$
$7^o\ 4' - 4\frac{3}{4}$

6 Belk à $3^o\ 4'\ 0'' = 22^o\ 0^o\ 0''$

8. $2^o\ 2'\ 10''$
$3^o\ 2'\ 6''$
$8^o\ 2'\ 4'$

$2^o - 4' - 6''$
9 Belk à $2^o\ 4'\ 0'' = 24^o\ 0'\ 0''$

Kuchnia

9

3° 1' 6"
2° 1' 10"
7° 2' 6 ⅔ posadzka + 1–6 razem

7 Belk a 3° 2' 6" = 23° 5' 6"

przedpokój do sal.

10

2° 2' 3"
2° 1' 0"
5° 0' 5¼"

7 Belk a 2° 2' 0" = 16° 2' 0"

11

2° 2' 6"
2° 2' 0"
5° 3' 5"

7 Belk a 2° 3' ~~0~~ 6" = 17° 3' 0"

| | | | |
|---|---|---|---|
| 1 | 5 | 2 | 6 |
| 2 | 5 | 3 | 6 |
| 3 | 4 | 2 | — |
| 4 | 6 | 4 | — |
| 5 | 19 | 2 | 3 |
| 6 | 11 | 4 | 6 |
| 7 | 7 | 4 | 6 |
| 8 | 8 | 2 | 6 |
| 9 | 7 | 2 | 6 |
| 10 | 5 | 0 | 6 |
| 11 | 5 | 3 | 6 |
| razem | 87° | II | |
| ~~przy~~ Sturzboden odtrąć | 7 | 4 | |
| zostaje | 79 | 2 | |

Sturzboden tylko 11° 4

| | | | |
|---|---|---|---|
| w tem sala | 19 | 2 | 3 |
| jadalny | 11 | 5 | — |
| kuchnia | 7 | 2 | 6 |
| | 38 | 3 | 9 |
| reszta pokoi | 48 | 2 | 3 |
| ~~przy posadzkach~~ przy posadzkach dodaje się za kawałki w drzwiach i oknach | 2 | 3 | 9 |
| razem | 51° | — | — |

4
do A

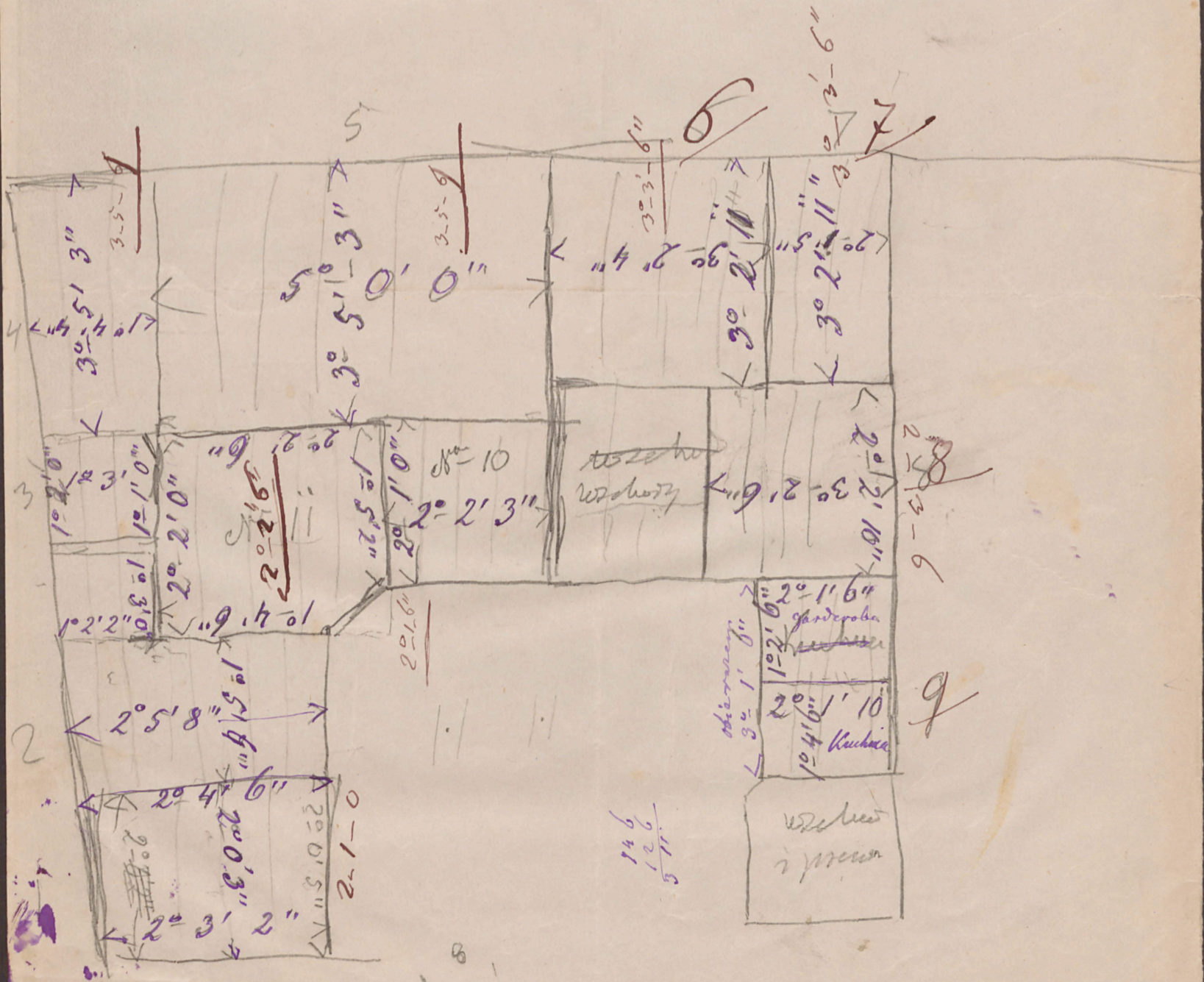

5° 0' 0"
3° 5' 3"
3° 2' 4"
3° 2' 10"
3° 2' 11"
2° 2' 3"
2° 2' 6"
2° 2' 0"
2° 1' 6"
2° 1' 10"
2° 5' 8"
2° 4' 6"
2° 3' 2"
Garderoba
Kuchnia

5 do A

## Dół na prawo od wjazdu

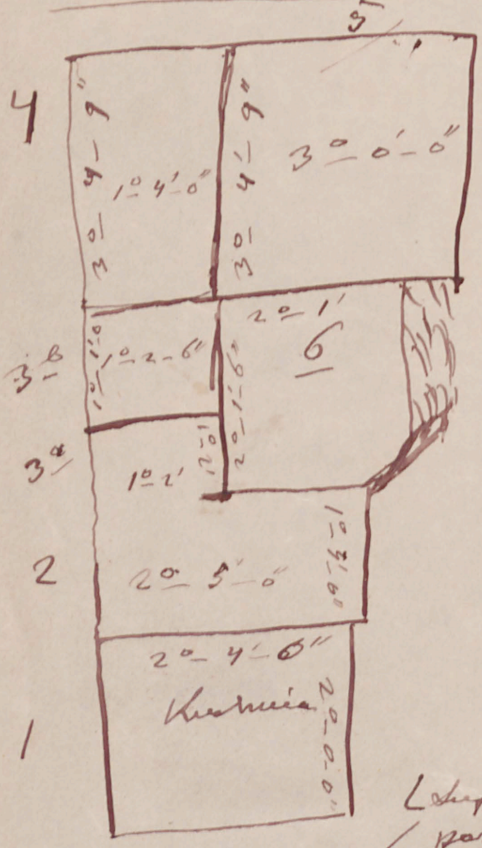


| | | | | |
|---|---|---|---|---|
| 1 | 2-4-0<br>2-0-0<br>5°-2'-0 | 5°-2'-0" | 9 ~~ligarów~~ ~~batki~~ ligarów po 2°-0-6" = | 18°-4'-6" |
| 2 | 2-5-0<br>1-5-0 | 5-3-0<br>~~4-1-0~~ | 9 ligary 1°-5-6 | 17-1-0 |
| 3a | 1°-2-0<br>1-2-0 | 1-5-0 | 5 " " 2°-4'-0 | 13-2-0 |
| 3b | 1-2-6<br>1-1- | 1-4-0 | | |
| 4 | 3-4-9<br>1-4-0 | 6-2-0 | 5 " 3-5-0 | 19-1-0 |
| 5 | 3-4-9<br>3-0-0 | 11-2-3 | 9 " 3-5-0 | 34-3-0 |
| | Summa | 32-0-0 | Summa | 102-5-6 |

Suffity i ślepe podłogi 32°-4'-0" Kwadr.

parkiety (dodawszy na szpalety) 1° 2, 3 4, 5 ... 27°-0-0 "

podłoga heblowana w kuchni od 1 5°-4-0 "

## Dół na ~~prawo~~ lewo

| | | | | |
|---|---|---|---|---|
| 1 | 3°-2'-0"<br>3-2-6 | 11°-2-4 | ligarów 10 po 3°-3'-1" = | 35°-0'-0" |
| 2 | 3-2-6<br>2-1-0 | 6-2-5 | " 7 po 3°-3'-0" | 24-3-0 |
| 3 | 3-2-6<br>2-2-6 | 8-1-7 | " 10 po 2°-3'- | 25-0-0 |
| | | | ligary | 84°-3'-0" |
| 4 | 3-1-0<br>2-1-0 | 6-5-0 | batków 7 po 3°-2'-1" = | 23-1-0 |
| | | | nad wozownią | ~~107-1'-0"~~ |
| | Summa | 32°-5'-0" | | |

suffity i ślepe podłogi 32°-5-0"

parkiety 1 2 3 26° a dodawszy na szpalety w drzwiach i oknach 4' razem 26°-4-0"

podłoga heblowana w kuchni ~~za~~ 4 7°

załącznik 6 do A 18
Sorm II

tynkowanie ścian frontowa główna 13° 2'-0" długa
1 1° + 2° 2' + 2° 3' + 2° 4' = 8° 3'-0" wysoka

104 –
2 – 4
× 6 – 3 – 12
113° – 2' – – – – –

~~113° 2'~~
~~113° 2'~~ II
217 – 8
214 –

2 twoi ściana wewnątrz 113° 2' – 226°
odtrąć na ściany wewnątrz przytykające 9
zostaje

3 ~~twoi~~ ściana środkowa o 1'-6" krótsza więc 3° niniej

4 Ściany od Allera 4° 3' – 3" } razem długość ~~14°~~ 14°
5 – 4 } odtrąć na 5 ściany poprzecznych przytykających
5 – 2 – 6
3 – 1 – 0 } 2
zostaje 12° długa
8° 3' wysoka 102° II

5 Ściana od Kasy ~~od~~ oszczędności
4° 3 – 3" + 8° 5 – 9" = 13° 3'-0" długa
odtrąć na przytykające 4 ściany 1 – 3
zostaje 12° długości
szerokość 8° 3" 102

6 Ściany przedziałowe 3 w pokojach frontowych na 2 piętrze
~~12~~ 4° 0'-6" + 4° 0'-6" + 3° 3'-0 = 11° 4' × 2 = 23° 2'-0" długie
2° 1'-0" wysoka 51

7 — na I piętrze te same ściany 11° 2'-6" × 2 = 22° 5'-0"
2° 2' wysoki 53

8 — inne przedziałowe na I piętrze 3° 2'-6"
~~te same na dole 3-5-6~~
~~3° 2'-6" +~~
2° 2 0
3 – 1 – 6
2 – 2 – 0
2 – 3 – 6
2 – 3 – 6
2 – 3 – 6
2 – 3 – 0
2 – 2 – 3
2 – 1 – 3
2 – 1 – 3
2 – 2 – 6
2 – 2 – 6
1 – 3
1 – 2 – 2
1 – 4 – 0
1 – 4 – 6
2 – 4 – 0
2 – 4 – 0
2 – 3 – 6
2 – 1 – 10
~~9° 57 49~~
49 – 3 – 9 wysok. × 2° 2'-0 = 115° – 3'

9 — na II piętrze to samo o 1' niższe × 2° 1' 107° 3'
961°

z przeniesienia 96 1° 0' – 0"

10 na dole ściany przedziałowe jak
~~7 i 8~~ 6 i 9 – trochę ~~[illegible]~~
ut 7 z bramą 4 ścian 14° X 2°.1' 29° – 3
10 ut 9 ~~plus bramowa~~ trochę więcej 49° 3 9 } 54° X 2°1' ~~107~~ 126
plus wyjazdowa ~~5 – 3 – 3~~

11 Ściany zewnętrzne w dziedzińcu
4 – 1 – 3
4 – 1 – 8
1 – 3 – 6
– 5 – 0
2 2 0 13°.1'.6" X 8°.2' 110

1226 ~~X 1,50 = 1839~~

pro 1730

| | Pozycja | Razem | |
|---|---|---|---|
| I piętro z przeniesienia | 1742 | 6777 | |
| Drzwi z Oberlichtem i obwiedzeniem od gzymsu do posadzki | 56 | 6103 | |
| Okna z framugami ze szpaletami i deskami polutarowymi 33 f - 24 f | | | |
| 5 okien na podwórze á 25 f | 125 f | | |
| 2 " " portierowych | 315 | 440 | |
| Ścianka drewniana przedziałowa w kuchni 2°-1'-9" X 1°-3'-0" = 3 stóp II á 6 f | | 18 | |
| Kuchnia z Kaflem | | 60 | |
| Piec 8 po 22 f jeden wielki za sztuk 30 f | | 206 | |
| Parkiety fornirowane w sali 11-2'-9" | | 750 | |
| " (ławowe) w jadalni 12°-5'-6" po 18 f | | 232 | załączniki 3 i 4 |
| " w innych pokojach 51°-6'-0" po 12 f | | 612 | |
| Podłoga heblowana w kuchni 7°-3'-6" po 6 f | | 38 | |
| Podłoga ślepa 87° po 3 f | | 261. | |
| powała (stanowodem) z rumowiskiem 99°-2' po 2 f 80 | | 22. | załącznik 3 |
| Belki pod I piętrem | | | |
| pokój Nr 1 . . . 15°-2'-9" | | | |
| Nr 2 . . . 19° - - | | | |
| " 3 . . . 8° | | | |
| " 2 . . . 33 | | | |
| " 6 . . . 22 | | | |
| " 7 . . . 24 | | | |
| " 8 . . . 23 - 5 - 6 | | | |
| " 9 kuchnia . . . 16 - 2 - | | | |
| " 10 . . . 17 - 3 - | | | |
| " 11 . . . 1 - 6 belków | | | |
| razem 179 | | | |
| 9/10 i 10/11 całowych po 1 f 90 | | | |
| a dodawsze na wiązki 1 - 4 - 6 razem 34 f | | | |
| 181° po 1 f 90 | | 344 | |
| pokój sypialny 4 od strony klatki schodowej: | | | |
| długość belki . . . 20°-1'-3" | | | |
| sala Nr 6 część, która nie ma nadstawienia 28 - 2 - 0 | | | |
| wyjątkiem razem 48°-3'-3" | | | |
| a z wiązkami cięta 49° belków | | | |
| 13/14 całowych po 2 f 20 | 108 f | | |
| Legary pod podłogą całowe nad skrzepieniem wyjątkiem cięta 22° po 1 f | 22 f | 474. | 5105 |
| | | 5105 | |

Dot na prawo od wyjazdu — załącznik 5

| | | | |
|---|---|---|---|
| Sufity tynkowane i wyprawione 32°-0'-6" po 1 f 60 | | 140 | |
| 4 pokoje malowane | | 50 | |
| 4 wielkie drzwi á 40 f | 160 f | 160 | |
| 1 drzwi podwójne małe | 28. | 268 | |
| 4 " najedynce | 80. | | |
| futryny od 4 drzwi wielkich 160 } 330 po 1 f 60 | | 53. | |
| " " 5 " mniej 170 } | | | |
| Okna z frontowej wielkie c. a. - 165 f | | | |
| " 1 na dziedzińcu | 25. | 200. | |
| " 2 " " portierowe | 70. | | |
| Kuchnia 40 f - 4 piece 88 f razem | | 128 | |
| parkiety w czterech pokojach i korytarzu 27° po 12 f | | 324 | załącznik |
| podłoga heblowana w kuchni 5°-4'-0" po 6 f | | 34 | |
| podłoga ślepa 32°-0'-0" po 3 f | | 96 | 1402 załącznik 5 |
| legary 103° po 1 f | | 103 | |
| | | 1402 | 12.680 |

| | Pozycja ł | Razem ł | |
|---|---|---|---|
| Z przeniesienia . . . . | - | ~~+2684~~ 1261D | |
| **X Dół na lewo od wjazdu** | | | Zatarczuk 5' |
| sufity 32 ° 5'-0" po 4ł60 . . . . | 151. | | |
| 3 pokoje malowane | 45. | | |
| wszedki do Kuchni . . . . | 50. | | |
| Drzwi 3 wrotkie . . . . 120. | 160. | | |
| " 2 pozedyma 40 | | | |
| fortyny 18 ° - 2' po 1.60 . . . . | 30. | | |
| okna 3 frantowe . . . 105. | | | |
| 1 na dziedzinie 25 | 155 | | |
| 2 małe w Kuchni 25 | | | |
| Kuchnia 40ł - 3 piece 66ł razem . . . | 106 | | |
| portkiety w 3 pokojach 26 ° 4'-0" po 12ł . . . | 320 | | Zatarczuk 5' |
| podłoga heblowana w kuchni 7 ° po 6ł . . . | 42 | | |
| podłoga ślepa 32 ° 5'-0" po 3ł | 99 | | |
| belki nad wozownią pod Kuchnią 23 ° 1'-0" po 1ł80 . . | 42. | | |
| legary pod pokojami 1 2 3 84 ° 3'-0" po 1ł | 84. | 1284 | |
| **Inna rożna** | | | |
| **Wozownia** Sufit 6 ° 4'-0" po 4ł60 = 41 | | | |
| Dwie bramy Kute z futr. po 40ł = 80 | 161. | | |
| podłoga z bruśna 6 ° 4'-0" po 6ł = 40 | | | |
| **Brama** wjazdna od dziedzińca z oberlichtem 320ł | | | |
| " " odwiły jasnowska " 420ł | 740. | | |
| **Wschody** gtowne z podestami, belkami, nowatami ect. | 600. | | |
| **Podesty** w małych wschodach, ich belki, podłogi | 32. | | |
| Przewody przy małych wschodkach na 4 piatra z cutem przeciwogniem, po 2 na kazdem piatrze. | 200. | | |
| Ganki na 1 i 2 piatrze z dębowemi tarnicami i | | | |
| 46 Kroków tyrów (Sawmy po 48 x 6 cm brat) po 1ł30 z ułożeniem | 92.80 | | |
| tarnica dębowe na ganek w całej szerokości dziedzińca wystawiono Szulcowi po 2ł15 cm od sążnia tarcic sążeń brzegowy po 4ł50 - około 26 ° po 4ł50 | 117. | | |
| Porecz żelazna ze ozdobami cina | 22. 430 | | |
| **Bruk** drewniany w wjeździe cina 13 ° Kwadr. a 12ł . . . | 156 | | |
| **Tynkowanie** ścian zewnątrz i wewnątrz ora 1226 sazni Q po 1ł50 . . . | 1839 | | Zatarczuk 6 |
| **W piwnicach** | | | |
| drzwi tylko zewnątrzne z oblamowaniem i futrynami sztuk 3 po 12ł . . . . 36 | | | |
| Okien 7 frantowych, z oddziedzenia razem 9 z ramami zaskleniem i malowaniem po 5ł . . . 45 | 83 | 4241 | |
| Summa rządku | | 1823 95 330 | |
| | odtrac ex 1 tynkowanie | 1970 | |
| Krzyżo drzwi z nimiejszone bo dół połowa tynkowania | 165 20 ł | ~~1800ł~~ 330 | |
| | odtrac | | |
| | razem | ~~1647 0~~ | |

Załącznik 83 -

na prawej stronie, z głównym domem złączona.)



2. Oficyna w dziedzińcu (ukończona w r. 1876, na wozownie,) nowa, ~~nie~~ murowana dwu, murowaną i dwa piętra, postawiona na miejscu dawnej zniesionej ~~starej~~ oficyny mistrowej, ~~na parterze~~

1. Dach z wróżarniem, pokryciem blachą cynkową, z cynkowaną blachy żelaznej, i z rynnami okapowemi, dwoma oknami dachowemi okiennemi . . . . . 635 ft

2. Podbitki nad krajem dachu na dziedzińcu wystającym, trzcinowane i wyprawione. 25'.

3. Dwa kominy od ich szczytu aż do nowały strychowej; ich pokrycia ~~płyt~~ u góry płytami kamiennemi; ~~gzymsy blaszane żelaznej nad kominami~~ 9 drzwiczek żelaznych w kominach pod dachem; szczyt (frontowy) blachą cynkową pokryty . . 403 } 538
135'. }

4. Drzwiczki żelaznych nad kominami 120. { 1½" Kub. à 80 ft

5. Mur ~~podd~~ powyżej dachu na ~~płe~~ półtory stopy wysokości z wyprawą . . . ~~64.~~

6. ~~Cegłana posadzka na strychu~~

6. Rura wentylacyjna blaszana od waterklozetów drugiego piętra aż po nad dach sięgająca 16.

7. dwie rynny spustowe deszczowe od dachu do ziemi na dziedzińcu . . . 46. ~~69~~

8. Posadzka cegłana pod strychem

9. Części w murowanym trzebą spalenia lub uszkodzeniu przy pożarze ulegające, (posadzka cegłana na strychu;) jakoto:— belki z ich nadkładami deskowemi; sufity trzcinowane i wyprawione; powały z nasypem rumowiska; podłogi ślepe; podłogi z bruśnów w wozowniach; podłogi heblowane; ~~podłogi~~ parkiety w ośmiu pokojach i w kuchni mezzaninowej; 12 drzwi i 3 bramy wozowniane z okuciem, futrynami i lakierowaniem; 12 par okien, zwanych i latających z okuciem, zaszkleniem i lakierowaniem; schody do mezzaninu drewniane; trzy ściankі drewniane przy przewietrzach, z drzwiami, okuciem, lakierowaniem, zaszkleniem oberlichtów; dwie ściankі drewniane przy przewietrzach, trzecia międziałowa w mezzaninie, trzcinowane i wyprawione; stołki w mezzaninach, waterklozety na piętrach; rura spustowa przewietrzna z lanego żelaza z gałęźnicami; ośm pieców; kuchnia angielska w mezzaninie; ~~4380~~ wyprawianie ścian wszystkich; malowanie ścian i t. p. . . : ~~4380~~ 456 19

4380 ft — do tego posadzka cegłana 69 ft — wynosi na 1½ stóp
nasz dachu 1-3-0" Kub. 12 ft razem

razem summa 5829

4380 / 120 / 69 / 4569

4380 / 69 / 4380

wapno dot, mieszaniu i dwa

Objęcia w dziedzińcu ~~strzech~~ ~~murów~~
w bieżącym roku wykonana.

1. Dach z wozowaniem, pokryciem blachą cynkową, z podsbitkami trzinowanemi i wypraweniem, dwoma okrami dachowemi i z rynnami okapowemi — — —

z przeniesienia 2575 f 76

Ścianki drewniane w prewetach
z drzwiami, okuciem, lakierem, 200 f
dar kleniem . . . . . .
stolce w mezzaninach . . . 12.
" w klozetach . . . . 40.
rury żelazne spustowe prewetowe 240 f
czadzenie 54 f nadrzutko-
wanie gamzów 12 f razem 306.
Ścianki drewniane przedziałowe
dwie przy prewetach, jedna
od kuchni w mezzaninie
trzcinowane i wyprawione 89.
ośm pieców . . . . . 176.
Kuchnia ~~robota 18 f~~ i murowanie
18 f - dawne żelazna 22 . . 40.
Suffity na piętrach i mezzaninie
i na dole - (torebka ½ calowe,
trzcinowanie i wyprawienie). 372.
Wyprawa ścian . . . 473.
Malarz . . . . 90
Frater 8.

4382

2 do B

22

1. Dach z wiązaniem pokryciem pod sebitkami trzcinowemi i wyprawionemi z 2 oknami dachowemi

| | | |
|---|---|---|
| Wiązanie dachu | 219.37 | |
| pokrycie blachą | 354.37 | |
| Niedźwiedzie ~~[illegible]~~ to rury | 135 | |
| Rynny okapowe | 51 | 741/74 |
| krzyżowe okienka dachowe z oknami | 40 | ~~606.74~~ 770.07 |
| 2. Rynny 8 dwie spustowe | 50 | ~~46~~ 50 |
| 2a. Rury pod dachem na 1½ wysokości z wyprawą 3½° | | |

3. Dwa kominy od góry do posadzki ceglany z nakryciem kamiennym i 8 rurami blaszanemi – tudzież jeden szczyt murowany pokryty blachą ~~45~~

9 drzwiczek [illegible] kominem [illegible]

| | | |
|---|---|---|
| Kominy pod dachem i ~~[illegible]~~ | ~~130.53~~ | |
| " nad dachem | 109.73 | |
| płyty kamienne | 19.60 | |
| pokrycie fuermuru ~~blachą~~ | ~~98~~ | 471.86 ~~357.86~~ |
| 23° ceglanej posadzki na strychu | ~~69~~ | |

4. Części w murowanym zrębie podlegające spaleniu lub uszkodzeniu podczas pożaru jak w pozycyi I

| | | | |
|---|---|---|---|
| 47°-0'0" | podkłady dębowe pod belki | 23.50 | 23.50 |
| 117.2.0 | belki 9/10" po 1 f 80 | 211.26 | |
| 89.2.0 | " 8/9" 1 f 30 | 116.13 | |
| 9 sztuk | stare belki ułożone a 3° = 27° po 1 f 50 | 40.50 | |
| 80-3-0 | powały z ~~[illegible]~~ | 225.40 | ~~[illegible]~~ |
| 51-3-0 | futryny dębowe po 1 f 60 ~~[illegible]~~ | 87.20 | |
| 8° | " przerobione stare dwie a f 60 | 12.80 | tu plus 106.00 |
| | dwie futryny z miękkiego drzewa | 238 | |
| 85 | trzcinowanie i wyprawa sufitów | 153 | 391.40 |
| | surowe sufitowe przyległe 85° a 1.80 | ~~179.78~~ | ~~179.78~~ |
| | wyprawa ścian | | |
| 59-5-4 | podłoga ślepa | 48 | |
| 8 | " heblowana | 102 | 150. |
| 17 | " w wozowniach | | |
| 7-3-0 | podest w mezaninach przy schodach | 7.75 | 17.45 |
| 2-4-6 | sturzboden | 7.70 | |
| 53-5-5 | parkiety ~~[illegible]~~ | 646.80 | |
| 5-1-6 | ułożenie starych parkiet po 12 f | 63 | 711.80 |
| | próg dębowy na I piętrze | 300 | 300. |
| | 12 okien z oknami i lakierem | 244 | 244. |
| | 10 ~~drzwi (nowych 208 f)~~ z oknami i lakierem – 8 drzwi jednoskrzydł. 160. 3 dwuskrz. a 28 = 84 | | |
| I piętro 80 | 3 ścianki drewniane w prewetach | 162 | |
| II 60 | | 200 | |
| Dół stary [illegible] | stolce w mezaninach zdwiek do drzwi | 12 | 558 prewety |
| | " w kluzetach | 40 | |
| | rury żelazne lane spustowe do prewetów 240 ich ułożenie 54 – nadstukowanie gniazdo 12 f razem | 306 | |
| 14.5.0 | ścianki drewniane trzcinowane 2 w prewetach 1. w mezaninach | 89 | 89 – ⅔ prewety |
| | rura blaszana od prewetów ~~na dach~~ | ~~15~~ | ~~15~~ prewety |
| | przerobienie schodów | ~~25~~ | ~~25~~ całe 100 f |
| | " Bram do wozowni 30 stary ~~[illegible]~~ 50 | ~~80~~ | ~~80~~ |

do przeniesienia

391 / 18.40 / 372.60

160 / 4+28 112 / 272 / 95 / 367

z przeniesienia — . — . — . — . — . —

~~z okienka na dachu~~ . — . — . — . — ~~10 f~~ to do dachu

8 pieców . — . — . — ~~176 f~~

kuchnia . w mieszkaniu — ~~18 f~~ + zdaza

~~2 f~~

co to? ~~proch dębowy na I piętro~~ — 8 f

frater . . . . 90

malarz . — . — . —

wyprawa sieni od Karmelitów

33-3-0 à 1 f 50 - 50 f 20 } 473 . 20

innych sieni 283° à 1 f 50 423 f }

140

423

dozór

Pantalon 57 f

Kawsunk 150

Kamizel 100

307

11.436 / 876.

335

Załącznik C 24

3. Oficyna druga ~~na lewej stronie~~ w dziedzińcu po lewej stronie, ~~w której~~ przylegająca do domu głównego, w której na dole są stajnie a nad stajniami składy na owies siano i owies

1. Dach z wiązaniem, polity gątami, i trzy okna dachowe okute . . . 260.
2. Podwalitki pod krajon dachu trzinowane i wyprawione . . . 25.
3. rynny okapowe pod krajon dachu i dwie rynny spustowe od dachu do bruku . . . 40.

4. Dwa otwory ~~wrotowe~~ (tenermy) pokryte dachówką, ~~planowane~~ . . . 190. 150
5. ~~Schodki ogłowe~~ pod ~~przystawem~~
6. pod ~~dachem~~ trzy drzwi drzewniane przesuwne i cztery drzwi od dziedzińca do składów na siano, z futrynami, okute i lakierowane . . . 120.

~~5. Schodki~~
~~5. Schodzka ogłowa pod składami~~ . . . 63.

~~6. Belki~~ części
6. ~~7~~ Mur poniżej dachu na poddasze stary ~~1000~~ 12 dm. 1-6" szer 1-6 wys 1½ kub a 70
wyrabiany z wyprawą . . . 100
~~7~~ Schodzka ogłowa pod stropem
~~8~~ 8. Czasu w murowanym zrębie spalonem lub w rozkuciu przy pożarze ulegające, jako to: ~~ogłowa pozadzka na stropie~~; słupy podłogi; sufity trzinowane i wyprawione; belki z ich podkła dami dębowemi; dwoje drzwi do stajen z futrynami, okuciem, lakierowaniem; dwoje drzwi do stajen z futrynami okuciem, zaklinowaniem i lakierowaniem; podłogi w stajniach; urządzenia stajenne; i t.p. wyprawienie ścian i.t.p. . . . 600

Suma wyżej czasu 750
~~1300~~
wyżej . . . ~~1305~~
razem 1355

Ściany circa 3° + 1½ = 4.3
trzy razy 13° 3' 0"
po 27 . . . 27.
futryny cztery
Kwoda w świetle
circa 3° - 2' - 0"
razem 13 - 2' - 0"
po 14.50 . . . 20.
4 drzwi z okuciem i lakierowaniem po 20 . . . 80.

Malowanie i robienie gzymsu 33° a 8.50 . . . 260.
trzy okna dachowe . . . 18.
z okuciem . . . 278

słupy podłogi 21° à 3 . . . 63.
sufity 21 - à 4.50 . . . 94.
belki 16 a 3° a 48° à 1.50 . . . 72.
z drzwi a 25 . . . 50.
~~przesuwne~~
~~cztawa na stropie~~ 63.
futryny do wrót 8° po 1.60 . . . 12.80
futryny do okien 1° 4'-0" po 1.80 . . . 2.60
dwa okna . . . 28.
podłogi w stajniach circa 18° po 5 . . . 90.
urządzenia stajenne stoby drabiny . . . 30
422.40
wyprawienie ścian okuto 77° po 1.30 . . . 327
650
Kwota 600

3448
~~3278~~

P 6. Ceglana posadzka na strychu 330 f
7. Mur poniżej dachu na półtora stopy wysokości z wyprawą 450 f
8. Wszystkie inne części budynku w murowanym zrębie spaleniu lub w razie ognia uszkodzeniu podpadające, jakoto: wyprawa ścian i sufitów, piece, kuchnie, ganki, tapety, wszystkie materyały i roboty ciesielskie, stolarskie, kowalskie, ślusarskie, garncarskie, szklarskie, blacharskie, malarskie i lakiernicze . . . . . 16.500
20.728 — 20728 f ~~20558~~

1260

H 6. Ceglana posadzka na strychu 69
7. Mur poniżej dachu na 1½ stop wysokości z wyprawą 120
8. Inne części budynku w murowanym zrębie ~~spaleniu lub w razie~~ jak pod I poz. 8 4380 . . . . 5829

595

H 6. Ceglana posadzka w składach na siano . . . . 50
7. Mur poniżej dachu na 1½ stopy wysokości z wyprawą . . . . 90
8. Inne części budynku w murowanym zrębie jak pod I poz. 8 600 1335

Summa ogólna 27892

# YKAZ

## enia nieruchomości.

*Miejsce ubezpiecz.* .....

*Powiat* .....

*Delegacya* .....

*ści niżéj opisane, nigdzie nieubezpieczone, zbudowane na gruncie* ..... *będące własnością* .....

*187* ..... *do* ..... *go* ..... *187* ..... *przyjmując obowiązek poddania się przepisom statutu tegoż Towarzystwa.*

**łaściciela, rządcy jego, lub dzierżawcy?** .....

**ątek dzierżawy** ..... d) **koniec dzierżawy** .....

..... *18* ..... *(podpis zabezpieczającego)* .....

| czy nie? | Wymiary: długość (sążni) | Wymiary: szerokość (sążni) | Wymiary: wysokość (sążni) | Jakie części budynku mają być ubezpieczone, tj. *a) czy szczegółowo:* zrąb, dach, części spalenin podlegające w murowanym zrębie, cała wartość murów, lub uszkodzenie tychże? na ile stóp od dachu, lub też *b) ogółowa* wartość całego budynku? **Wartość dachu ile możności osobną kwotą wyrażać należy.** | Części budynku obok wykazane: wystawione (w roku) | Części budynku obok wykazane: odnowione (w roku) | Suma do ubezpieczenia podana: pojedynczych części (wal. austr.) | Suma do ubezpieczenia podana: ogółowa każdej pozycyi (wal. austr.) | Do wypełnienia w Dyrekcyi: Kategorya | Klasa bud. | Stopień nieb. | Stopa zaliczki | Zaliczka Złr. | Zaliczka kr. |
|---|---|---|---|---|---|---|---|---|---|---|---|---|---|---|
| | | | 1. | Dach z wiązaniem, pokryciem, z podsebitkami trzcinowanemi i wyprawionemi, z siedmiu oknami dachowemi, ze ścianami drewnianemi dzielącemi strychy i sześcioro drzwiami w tych ścianach | | | 1.310. | | | | | | | |
| | | | 2. | Rynwy krajem dachu prowadzone | | | 165. | | | | | | | |
| | | | 3. | Rynwy przy ścianie od dachu do ziemi | | | 155. | | | | | | | |
| | | | 4. | Kominy od góry aż do powały strychowej z nakrywaniem kamiennemi | | | 560. | | | | | | | |
| | | | 5. | — Dwa szczyty u skrzydeł domu pokryte dachówką glancowaną | | | 75. | | | | | | | |
| | | | 6. | Mur z gzymsem pod dachem na 1½' wysokości | | | 130. | | | | | | | |
| | | | 7. | — 38 kagsztynów, i 36 rozet z gipsu przy gzymsie od ulicy | | | 135. | | | | | | | |
| | | | 8. | Części w murowanym zrębie spaleniu lub w razie ognia uszkodzeniu podpadające, jako to: wyprawa ścian i sufitów, piece, kuchnie, tapety, ganki, i wszystkie materyały i roboty ciesielskie, stolarskie, kowalskie, ślusarskie, garncarskie, szklarskie, blacharskie i malarskie — | | | 8.600. | 11.130. | | | | | | |
| | | | 1. | Dach z wiązaniem, pokryciem, podsebitkami trzcinowanemi i wyprawionemi i z dwoma oknami dachowemi | | | 560. | | | | | | | |
| | | | 2. | — Rynwy dwie przy ścianie od dachu do ziemi | | | 40. | | | | | | | |
| | | | 3. | Dwa kominy murowane od góry aż do powały ceglanej z nakrywaniem kamiennemi | | | 100. | | | | | | | |
| | | | 4. | — Jeden szczyt murowany pokryty dachówką glancowaną | | | 40. | | | | | | | |
| | | | 5. | Części w murowanym zrębie jak w poz. 1. | | | 700. | 1.440. | | | | | | |
| | | | 1. | Dach z wiązaniem, pokryciem, podsebitkami trzcinowanemi i wyprawionemi, z trzema oknami dachowemi i trzema ściankami drewnianemi, dzielącemi strychy | | | 255. | | | | | | | |
| | | | 2. | — Rynwy jak w poz. 1. l. 2. | | | 21. | | | | | | | |
| | | | 3. | Rynwy jak w poz. 2 l. 2. | | | 20. | | | | | | | |
| | | | 4. | — Dwa szczyty murowane, pokryte dachówką glancowaną | | | 140. | | | | | | | |
| | | | 5. | Mur z gzymsem jak w poz. 1. l. 6 | | | 25. | | | | | | | |
| | | | 6. | — Części w murowanym zrębie jak w poz. 1. l. 8. | | | 365. | 826. | | | | | | |
| | | | | | | | Razem Złr. | 13.396. | | | | | | |

| | | | | |
|---|---|---|---|---|
| 8965 f | po | 28. | 25. | 11. |
| 2991 f | po | 36. | 10. | 77. |
| 700 f | po | 14. | — | 98. |
| 740 f | po | 18. | 1. | 34. |
| | | | 38. | 20. |

# Wyciąg ze Statutu.

*§. 10. Wolno jest ubezpieczać nieruchomości całkowicie albo częściowo. Jeżeli przedmiot składa się z niektórych części ogniotrwałych, można takowe wyłączyć a wszystkie lub pojedyncze części uszkodzeniu podlegające, ubezpieczyć. W tych razach opis do ubezpieczenia podanych części przedmiotu (np. dachu, drzwi, okien i t. p.), musi być tak dokładnie sporządzonym, aby co do rozciągłości zabezpieczenia, żadna wątpliwość zachodzić nie mogła. Jeżeli nie są wyraźnie wymienione pojedyncze części ubezpieczyć się mające, natenczas cały przedmiot za ubezpieczony się uważa.*

*§. 11. W takich jednak wypadkach, gdzie się Dyrekcya przekona, że w opisie lub wartości przedmiotów zabezpieczonych, zostały zrobione niezgodne z rzeczywistością podania, może być ubezpieczenie niezwłocznie za zwrotem składki za czas nieubiegły, zniesionem.*

*§. 12. Wolno jest każdego czasu przystąpić do Towarzystwa. Przystępujący składa lub przesyła wykaz swój, bądź osobiście, bądź przez umocowanego z zachowaniem odpowiednich przepisów. Tylko przystępujący do Towarzystwa z ubezpieczeniem ciągłém, uważani będą za stałych Członków Towarzystwa.*

*§. 13. Przy ubezpieczeniu budynków instytutowych, korporacyjnych, funduszowych, rządowych, gminnych, przyjmuje zobowiązania naprzeciw Towarzystwu władza lub osoba do zastępstwa ustawami powołana; w każdym zaś innym razie, ta osoba, której kosztem i staraniem odbudowanie przedmiotu zniszczonego lub uszkodzonego uskutecznione być winno. Jeżeli obowiązek ten na kilku osobach wspólnie ciąży, wolno wszystkim w porozumieniu się przez jednego lub też każdemu z osobna swoją część ubezpieczyć.*

*§. 14. Osoby, nie będące właścicielami ubezpieczyć się mających przedmiotów, jakoto: dzierżawcy, pełnomocnicy, rządcy, opiekunowie, kuratorowie, sekwestratorowie, czasowi lub dożywotni posiadacze, powinni celem przelania na właściciela praw i obowiązków płynących z ubezpieczenia udowodnić na kontrakcie, sądowém poleceniu, lub prawném zarządzeniu oparte prawo do przystępowania do Towarzystwa i w razie pogorzeli odbierania wypłat do rąk swoich.*

*§. 16. Każdy przystępujący do tego Towarzystwa, obowiązany jest: a) Podpisać wykaz we właściwéj formie przez Dyrekcyą ułożony. Mocą tego wykazu, w którym przedmiot, który chce ubezpieczyć, jego opisanie i wartość zamieszczone być winny, przyjmuje na siebie zobowiązanie poddania się wszystkim przepisom objętym w niniejszym statucie. b) Uiścić zaliczkę na składkę za czas ubezpieczenia na niego przypadłe mającą. c) Uiścić opłatę na fundusz rezerwowy stósownie do §. 74.*

*§. 17. Jeżeli Dyrekcya lub jéj Reprezentacya po przyjęciu wykazu wyda świadectwo (policę §. 21) wtedy początek ubezpieczenia będzie się rachował od pierwszéj 12téj godziny południowej, po nadejściu wykazu do Dyrekcyi lub jéj Reprezentacyi, przy zachowaniu przepisów §. 16 i jeżeli żadne inne zastrzeżenie w świadectwie zrobione nie zostało.*

*§. 20. Niewolno jest jednocześnie przedmiotu ubezpieczać w tém i innem jeszcze Towarzystwie krajowém lub zagranicznem. Jeżeli jednak Towarzystwo nie przyjmie całéj wartości jakiego przedmiotu, wtedy nadwyżkę można zabezpieczyć w innem Towarzystwie za wyraźnem przywoleniem Dyrekcyi. Tożsamo stosuje się do takich ruchomości, które w tém Towarzystwie w ogóle przyjętemi być nie mogą. Niedopełniający przepisów tego paragrafu, traci wszelkie prawa w Towarzystwie.*

*§. 22. Przystępujący sam oznacza wartość przedmiotów, które w Towarzystwie zabezpiecza i opisanie ich podaje. Opisanie powinno być ściśle zgodne z rzeczywistością, a podana wartość nie powinna w żadnym razie przenosić wartości rzeczywistéj.*

*§. 23. Kto posiadłość swoją ubezpieczył poniżéj rzeczywistéj wartości, może z zastosowaniem się do przepisów statutu, każdego czasu zabezpieczoną wartość podwyższyć i w takim razie otrzyma dodatkowe świadectwo ubezpieczenia.*

*§. 26. O każdéj zmianie, która zaszła w ubezpieczonym przedmiocie, lub w jego pobliżu, a takiéj, przez którą niebezpieczeństwo ognia oczywiście zwiększoném zostało, ubezpieczony powinien donieść Dyrekcyi Towarzystwa w przeciągu dni 30, oraz zapłacić dodatek do zaliczki, jaki w skutku zwiększonego niebezpieczeństwa przypaść na niego może; gdyby tego nie uczynił, ubezpieczenie dokonane na podstawie pierwotnego wykazu staje się nieważnem. Przy przejściu ubezpieczonych nieruchomości w inne ręce, winien dawny posiadacz nowonabywcę zawiadomić o istniejącém ubezpieczeniu, i zarazem przesłać Dyrekcyi doniesienie; gdyby tego nie uczynił, odpowiedzialnym będzie Towarzystwu za wszystkie późniejsze opłaty. Nowy posiadacz ma w przeciągu 3ch miesięcy od objęcia w posiadanie oświadczyć, czy chce lub nie chce pozostać w Towarzystwie, w przeciwnym razie ubezpieczenie ustaje. Dyrekcyi w takich przypadkach służy prawo bezzwłocznego zniesienia ubezpieczenia.*

*§. 28. Przy zupełnem zgorzeniu, suma zabezpieczona będzie wypłacona całkowicie, jeżeli szkoda poniesiona równa się téj sumie lub ją przewyższa. Jeżeli z pewnością zbadać można, iż szkoda jest mniejsza od zabezpieczonéj sumy, wtedy powraca się tylko wartość rzeczywiście poniesionéj szkody.*

*Jeżeli wartość przedmiotów jest wyższą, niż suma zabezpieczona, a częściowa w nich tylko zaszła szkoda, natedy wynagradza Towarzystwo tylko część zaszłéj szkody w tym samym stosunku do istotnie poniesionéj szkody, w jakim jest suma zabezpieczona do rzeczywistéj wartości ubezpieczonych przedmiotów. Reszta wartości téj uważaną będzie za zabezpieczoną przez samego właściciela, który stósownie do tego część szkody ponosić musi.*

*§. 29. Towarzystwo nakłada na ubezpieczonego obowiązek ratowania ubezpieczonych przedmiotów przy wybuchu i podczas trwania pożaru, i obowiązuje się do zwrotu słusznych wydatków na ratowanie, jednakże najwyżej do wysokości połowy sumy wartości uratowanych przedmiotów.*

*§. 30. Dyrekcya nie może przyznać żadnego wynagrodzenia, gdy pogorzel nastąpiła przed chwilą ubezpieczenia w §. 17 oznaczoną lub po ustaniu ubezpieczenia. Dyrekcya ma prawo do zupełnego odmówienia wynagrodzenia: a) Jeżeli ubezpieczający w podaniu o ubezpieczenie lub przy likwidacyi szkody popełnił rozmyślną nierzetelność, bądź co do opisu, bądź też co do jakości, ilości, lub wartości do ubezpieczenia podanego przedmiotu. b) Jeżeli o zmianach, wzmagających niebezpieczeństwo, a w ciągu ubezpieczenia zaszłych, Dyrekcya nie otrzymała od ubezpieczonego w przepisanym terminie zawiadomienia, i jeżeli zwyżka zaliczki ztąd wynikająca zapłaconą nie została, również jeżeli o zmianie właściciela lub o wydzierżawieniu zabezpieczonego przedmiotu, Dyrekcya nie została zawiadomioną (§. 26). c) Jeżeli przedmiot pogorzały jednocześnie w innem Towarzystwie był ubezpieczonym bez zachowania przepisów §. 20. d) Jeżeli ubezpieczony podał w złożonym przez siebie wykazie cudze przedmioty za własne. e) Jeżeli ubezpieczony, lub w jego imieniu działający nie czyni o zaszłéj pogorzeli doniesienia w terminie §. 35 zakreślonym f) Jeżeli ubezpieczony nie baczył na przepisy policyi ogniowéj i dopuścił się rażącéj nieostrożności i niedbałości.*

*§. 31. Ubezpieczony traci wszelkie prawo do wynagrodzenia: a) Jeżeli podpaleniem swéj własności lub innym sposobem dopuścił się podstępu lub oszustwa na szkodę Towarzystwa i o tem prawnie przekonanym został. b) Jeżeli w skutek uzasadnionego podejrzenia i wytoczonego postępowania karnego nie uzyskał wyroku uniewinnienia c) Jeżeli uratowane przedmioty rozmyślnie ukrył i takowe do wynagrodzenia podał.*

*§. 32. Jeżeli w ubezpieczonej własności ogień podłożony został przez samego właściciela, Towarzystwo nietylko żadnego nie wypłaci wynagrodzenia winowajcy, ale ma prawo na nim poszukiwać zwrotu wszystkich z pożaru wynikłych szkód i poniesionych wydatków.*

*§. 35. W razie wydarzonéj pogorzeli, właściciel ubezpieczony lub jego zastępca obowiązany jest: a) Zaraz po ugaszeniu pożaru, a najpóźniéj w terminie dni trzech uwiadomić na piśmie o zaszłym wypadku najbliższego Delegata i Dyrekcyą, wymieniając w obu przesłanych uwiadomieniach godzinę wybuchu pożaru, najważniejsze jego okoliczności, zniszczone, uszkodzone i wyratowane przedmioty ubezpieczenia, oraz w miarę możności przybliżoną ogółową cyfrę poniesionéj szkody. Nieumiejący pisać poprzestać mogą na ustném zawiadomieniu Delegata, w obecności dwóch świadków. b) Zostawić pogorzelisko w stanie, w jakim było w chwili ugaszenia ognia i zaprzestania ratunku, nic nie uprzątając i z miejsca nie wywożąc. Gdyby jakie uprzątnięcie było koniecznem, winien ubezpieczony lub jego zastępca donieść Delegatowi, jaką zmianę w stanie rzeczy zaprowadza, i wytłumaczyć powody, dla których to czyni. c) Uwiadomić o zaszłym wypadku właściwą c. k. Władzę lub Urząd gminny, żądając dochodzenia przyczyny pożaru.*

*§. 40. Przeprowadzającym czynność likwidacyjną służy prawo przy szacowaniu i obliczaniu szkody zażądać wszelkich rejestrów, ksiąg zapisowych lub innych alegatów ściągających się do czynności likwidacyjnej, niemniéj ustnych wyjaśnień; poszkodowany obowiązanym jest do udzielenia tych wyjaśnień na każdokrotne żądanie, oraz do złożenia potrzebnych dowodów.*

*§. 44. Akt likwidacyi po ukończeniu ma być przeczytanym stronie, a gdy taż poprzestaje na zrobioném obliczeniu, ma być z tém jéj oświadczeniem przez nią podpisany. Jeżeli zaś poszkodowany (strona) czyni przeciw likwidacyi zarzuty, takowe powinny być do protokółu wciągnięte z dokładnem określeniem powodów i żądań. Każdy z Członków komisyi likwidacyjnej, ma również prawo zdanie swoje szczegółowo do protokółu zapisać.*

*§. 46. Jeżeli z postanowienia Dyrekcyi strona co do wysokości wynagrodzenia nie jest zadowolnioną, i żąda sądu polubownego, natenczas winna o tém zawiadomić Dyrekcyą najdalèj w przeciągu 4ch tygodni. W takim razie złożonym zostanie w Krakowie lub w miejscu do tego przeznaczoném, sąd polubowny. (Rozdz. X). Po upływie 4ch tygodni, milczenie strony uważanem będzie za dowód przyjęcia.*

*§. 47. Po wypłacie przyznanego wynagrodzenia, ubezpieczenie zachowuje moc swoją nadal co do reszty przedmiotów ubezpieczonych, w świadectwie ubezpieczenia wyrażonych. Dyrekcya jednakże ma prawo po zaszłéj szkodzie znieść resztę ubezpieczenia, zwracając stronie składkę od wartości pozostałej za czas jeszcze nieubiegły.*

*§. 49. Najpóźniéj w dni 14 po zatwierdzeniu przez Dyrekcyą aktu likwidacyi, Dyrekcya wypłaci poszkodowanemu przyznane mu za pogorzel pieniądze. We wszystkich jednak razach, w których prawo poszkodowanego do wynagrodzenia podlega wątpliwości, lub gdy zachodzi podejrzenie czynności karygodnéj, Dyrekcya wypłatę wstrzyma, aż do usunięcia wątpliwości lub sądowego rozstrzygnięcia sprawy.*

*§. 51. Jeżeli składka roczna okaże się mniejszą od zaliczki, natenczas pozostała przewyżka będzie zwróconą Członkom Towarzystwa, każdemu z osobna w stosunku zaliczki za rok ubiegły przez nich wniesionéj. Zwroty takowe aż do końca roku następnego (31 Marca) pod utratą prawa do nich, odebrane być winny.*

*§. 52. Gdyby w ciągu którego roku w skutek bardzo licznych pogorzeli, zaliczki na początku roku złożone i jedna trzecia część funduszu rezerwowego zupełnie wyczerpanemi zostały, Dyrekcya upoważnioną jest zażądać od wszystkich ubezpieczonych dodatkowéj zaliczki, którą ubezpieczeni najpóźniéj w przeciągu 4ch tygodni od chwili zawezwania przez Dyrekcyą, do kasy Towarzystwa wnieść są obowiązani. Niezapłacenie zażądanéj przez Dyrekcyą dodatkowéj zaliczki pociągnie za sobą (§. 56) zawieszenie ubezpieczenia, które dopiero po następném wypłaceniu téj zaległości z prowizyą za zwłokę napowrót moc swoją odzyskać może. — W razie niezapłacenia tak zaliczki, jako i późniejszych dopłat, ma Dyrekcya prawo ściągnięcia ich sądownie.*

*§. 56. Stale ubezpieczony Członek chcący wystąpić z Towarzystwa, winien o tém zawiadomić Dyrekcyą na trzy miesiące przed końcem roku. Niedopełniający tego zawiadomienia, będzie musiał pozostać z obowiązku w Towarzystwie przez rok następny. Niezapłacenie rozpisanych przez Towarzystwo należytości, pociąga za sobą zawieszenie ubezpieczenia, tak dalece, iż za pogorzel wynikłą przed uiszczeniem zaległéj opłaty, wynagrodzenie udzielonem nie będzie.*

*§. 66. Wszystkie spory między Towarzystwem a ubezpieczonymi, ze stosunku stowarzyszenia wynikające, mianowicie zaś spory co do wysokości wynagrodzenia szkód, rozstrzyga ostatecznie sąd polubowny.*

*§ 68. Siedzibą sądu polubownego jest, w razie, gdy Towarzystwo zapozwanem zostanie, Kraków; w razie zaś, gdy który z stowarzyszonych zapozwanym będzie, miejsce stołeczne powiatu, w którym ubezpieczona nieruchomość jest położoną, a w razie ubezpieczeń ruchomości, miejsce zamieszkania strony ubezpieczonej. Podanie o egzekucyą wyroku sądu polubownego przeciw stronie upadłéj należy zanieść do właściwéj zwyczajnéj władzy sądowéj. Wszystkie pretensye pochodzące ze stosunku upezpieczenia umarzają się, jeżeli w przeciągu roku, od chwili, w któréj uchwała Dyrekcyi do wiadomości doszła, skarga w właściwej drodze nie będzie wniesioną.*

*§. 79. Fundusz rezerwowy jest na czas trwania Towarzystwa niepodzielną własnością wszystkich stałych Członków.*

*§. 80. Członek występujący z Towarzystwa, utraca prawo do funduszu rezerwowego.*

6/1878 A.

Liczba policy .....

Agencya ..... Konopt

Nazwisko ubezpieczonego Kornel Krzeczunowicz

Miejsce Lwów

Powiat .....

Przedmiot ubezpieczony Dom z oficynami przy ulicy Mayera 4 stany Numer 666 3/4

Przedsiębiorstwo .....

## Do wypełnienia w Dyrekcyi.

Czas trwania ubezpieczenia { od ..... go ..... 187 ..... / do ..... go ..... 187 .....

## Obrachunek

| Od pozycyi | Wartości | po % | Zaliczka | | U W A G A |
|---|---|---|---|---|---|
| | | | | | |
| | | | | | |
| | | | | | |
| | | | | | |
| | | | | | |
| | | | | | |
| | | | | | |
| | | | | | |
| Razem Zł. ..... Zaliczki | | | | | Z obok wyrachowanej zaliczki wal. austr. Zł. ..... kr. ..... |
| 10% od zaliczki na fundusz rezerwowy | | | | | przypada na mies. roku 187 kwota " Zł. ..... kr. ..... |
| Należytość stemplowa . . . . . | | | | | " " " " 187 " " Zł. ..... kr. ..... |
| Należytość ogólna . . . | | | | | Razem Zł. ..... kr. ..... |

**Pytanie:** Czy nie zachodzą jakie okoliczności, które prócz przypadkowego pożaru mogłyby wpłynąć na podwyższenie niebezpieczeństwa budynków do ubezpieczenia podanych?

**Odpowiedź Agenta:** .....

| Liczba kontr-asek. | TOWARZYSTWO | Część | Wartość | Premia w ogóle | na rok 187 / Premia | na rok 187 / Premia | Podpis rewidenta |
|---|---|---|---|---|---|---|---|
| | | | | | | | |
| | | | | | | | |
| | | | | | | | |
| | | | | | | | |
| | | | | | | | |
| | | | | | | | |
| | | | | | | | |

L. dr. 1. Og.

*Liczba b. Ag.* ..... *Nazw. Agenta* .....

*Miejsce Agencyi* .....

# WY

**do ubezpieczeni**

*Podpisany zamieszkały w* ..... *jako* (stan lub zatrudnienie) .....

*zbudowane na gruncie* ..... *ubezpieczyć w Towarzystwie wzaj. ubezp. w Krakowie na czas od* ..... *g*

**PYTANIA:** a) **Czy miejscowość w któréj nieruchomości niżéj opisane istnieją, jest obecnie pod zarządem właścici**

b) **Imię i nazwisko dzierżawcy** ..... c) **początek**

*Na zaliczkę złożył podpisany wal. austr.* ..... *do rąk Agenta w* ..... *dnia* ..... *go* .....

| Pozycya | RODZAJ ZABUDOWANIA jakoto: Dwór, stajnia, stodoła i t. p. | Liczba konskrypcyjna | Szczegóły do oznaczenia klasy budynku — MATERYAŁ: zrębu | dachu | Szczegóły do oznaczenia stopnia niebezpieczeństwa budynku — Jakie jest przeznaczenie budynku, *jaka konstrukcya kominów, jakie składy, rzemiosła lub przedsiębiorstwa* tam się mieszczą, *jakiego przeznaczenia, rodzaju* i w jakiem oddaleniu są *sąsiednie budynki na* 20 metrów (10½ sążni w.) *wokoło*; ile miesięcy do roku są w ruchu *gorzelnie, browary* itp., *jakie są suszarnie w takowych?* | Ile pięter ma budynek? Czy są szczyty murowane? Czy powała cegłą wyłożona lub gliną wylepiona czy nie? | W... długość m |
|---|---|---|---|---|---|---|---|
| I | Dom mieszkalny dwupiątrowy, złożony z budynku frontowego i dwu skrzydeł od dziedzińca | nowa 4 stara 666 2/4 ulica Majera | mur | dach, pokryty blachą w roku 1877. | | Szczyty murowane. Powała na strychu cegłą wyłożona | |

1 Dach: Wiązanie; Łacenie i pokrycie cynkową blachą tak dachu jak i murów ogniowych; rynny okapowe na dachu z cynkowanej blachy żelaznej; ośm okienek strychowych, pokrytych blachą cynkową; ścianki drewniane pod dachem dla przedziału strychów i 6 drzwi w tych ściankach z okuciem; drzwi żelazne od wschodów kamiennych na strych, osadzone

| | | | | | | | | |
|---|---|---|---|---|---|---|---|---|
| na węgarach kamiennych . . . | 3450 | | | | | | | |
| 2 Gzyms główny (syma i płyta) z grubej blachy cynkowej od frontu ulicznego, z całem osadzeniem, przytwierdzeniem i lakierowaniem | 175 | | | | | | | |
| 3 poniżej tego gzymsu kroksztynów gyssowych 38 i rozet gyssowych 36 . . . . . | 160 | | | | | | | |
| 4. Podsobitki pod krawędzią dachu od strony dziedzińca z sufitówek, trzcinowane i wyprawione . . . . . | 45 | 7° | 4' | 6" | po | 6 | kręgło 45 | |
| 5 Cztery murowane kominy od ich płytanie kamiennemi pokrytego szczytu aż do powały strychowej; rury żelazne nad kominami; dwa szczyty (feuermury) u skrzydeł domu od strony dziedzińca, ~~blachą cynkową pokryte razem z ich pokryciem blachą cynkową~~ | 970 | | | | | | | |
| 6. Cztery rur (rynien) spustowych od dachu do bruku, ~~piąta rynna krótsza~~ także z białej blachy, piąta także rura krótsza – z osadzeniem i lakierowaniem | 130 | | | | | | | |
| Do przeniesienia . . . | 4930 | | | | | | | |

r. 1877.

| | | | | | | | |
|---|---|---|---|---|---|---|---|
| II | Oficyna w dziedzińcu po prawej stronie od wjazdu, złączona z głównym domem, w miejsce starej zbudowana w r. 1876, ma dół, mezzaninę i dwa piątra. | | mur | dach pokryty blachą | | | Szczyty murowane. Powała na strychu cegłą wyłożona. |

A.

| | | | |
|---|---|---|---|
| 7 | ~~Rynna~~ Rura spustowa na pomyje z przeniesienia od ganku drugiego piętra do bruku, z dwoma wylewami, z grubej blachy cynkowej, z osadzeniem i lakierowaniem . . . . . | 4930 | |
| | | 45 | |
| 8. | Ceglana posadzka na strychu . . . . . | 330 | |
| 9. | ~~Mur na górze gorna część~~ Mur na półtora stopy od ~~krawędzi~~ dachu, ~~z wyprawą i powały strychowej~~ z wyprawą | 450 | |
| 10. | Wszystkie inne części budynku w murowanym zrębie, spaleniu lub w razie pożaru uszkodzeniu ulegające, jakoto: wyprawa ścian, ~~trzcinowane i sufitów~~ piece, kuchnie, ganki; materyały i roboty ciesielskie, stolarskie, kowalskie, ślusarskie, garncarskie, szklarskie, blacharskie, malarskie, tapicerskie, lakiernicze . . . . . | 16500 | 22255 |
| 1. | Dach: Wiązanie; łacenie i pokrycie blachą cynkową tak dachu jak i muru ogniowego; rynny okapowe na dachu z cynkowanej blachy żelaznej; ~~ośm okienek strychowych~~, dwa okienka strychowe, pokryte blachą cynkową | 650 | |
| 2 | Podsobitki pod krawędzią dachu, trzcinowane i wyprawione | 20 | |
| 3 | Dwa murowane kominy od ich płytami kamiennemi pokrytego szczytu do powały strychowej; 9 drzwiczek żelaznych w kominach; 9 rur żelaznych nad kominami; szczyt (feuermur) jeden | 520 | |
| | do przeniesienia | 1190 | 22255 |

* trzcinowane i wyprawa sufitów;

| | | | | | | | | | |
|---|---|---|---|---|---|---|---|---|---|
| III | Oficyna druga w dziedzińcu po lewej stronie od wjazdu, przyjeżdżająca do domu głównego, ma na dole stajnie a nad niemi skład na owies, słomę i siano | | mur | Dach pokryty blachą w r. 1877 | | | | | |

A.

# KAZ
## ia nieruchomości.

*Miejsce ubezpiecz.* .....
*Powiat* .....
*Delegacya* .....

... życzy sobie nieruchomości niżéj opisane, nigdzie nieubezpieczone, będące własnością .....
go ..... 187.... do .....go ..... 187..... przyjmując obowiązek poddania się przepisom statutu tegoż Towarzystwa.
ciela, rządcy jego, lub dzierżawcy? .....
dzierżawy ..... d) **koniec dzierżawy** .....
..... 18 ..... *(podpis zabezpieczającego)* .....

| Wymiary: szerokość | Wymiary: wysokość | Jakie części budynku mają być ubezpieczone, tj. *a)* czy *szczegółowo:* zrąb, dach, części spaleniu podlegające w murowanym zrębie, cała wartość murów, lub uszkodzenie tychże? na ile stóp od dachu, lub też *b) ogółowa* wartość całego budynku? **Wartość dachu ile możności osobną kwotą wyrażać należy.** | Części budynku obok wykazane: wystawione | Części budynku obok wykazane: odnowione | Suma do ubezpieczenia podana: pojedynczych części | Suma do ubezpieczenia podana: ogółowa każdéj pozycyi | Do wypełnienia w Dyrekcyi: Kategorya | Klasa bud. | Stopień nieb. | Stopa zaliczki | Zaliczka: Złr. | Zaliczka: kr. |
|---|---|---|---|---|---|---|---|---|---|---|---|---|
| netrów | | | w roku | | wal. austr. | | | | | | | |
| | | z przeniesienia . . . . . | | | 1190 | 22255 | | | | | | |
| 4 | | dwie rury (rynny) spustowe od dachu do bruku, z osadzeniem i lakierowaniem | | | 46 | | | | | | | |
| 5 | | rura wentylacyjna od Watenklozetów drugiego piatra po nad dach sięgająca z blachy | | | 16 | | | | | | | |
| 6 | | Ceglana posadzka na strychu | | | 70 | | | | | | | |
| 7 | | Mur na połtora stopy od dachu, z wyprawieniem | | | 120 | | | | | | | |
| 8 | | Inne części budynku w murowanym zrębie jak w pozycyi I liczba porz. 10 | | | 4380 | 5982 | | | | | | |
| 1 | | Dach: wiązanie; tacenie i pokrycie blachą cynkową, tak dachu jak i murów ogniowych; rynna okapowa na dachu z cynkowanéj blachy żelaznéj; rury wentylacyjne po nad dach | | | 550 | | | | | | | |
| 2 | | Podsobitki pod krawędzią dachu, trzciowane i wyprawione | | | 14 | | | | | | | |
| 3 | | Dwa szczyty murowane (fenarmery) | | | 150 | | | | | | | |
| 4 | | Pod dachem trzy ściauki drewniane, które dzielą strychy na składy przeznaczone; cztery drzwi od strony dziedzińca do tych składów z futrynami, okuciem i lakierowaniem | | | 120 | | | | | | | |
| 5 | | rura (rynna) spustowa z osadzeniem i lakierowaniem | | | 9 | | | | | | | |
| 6 | | Ceglana posadzka w składach na strychu | | | 50 | | | | | | | |
| 7 | | Mur na połtora stopy od dachu z wyprawieniem | | | 90 | | | | | | | |
| 8 | | Inne części budynku spaleniu lub w razie pożaru uszkodzeniu ulegające, jako to: wyprawa ścian; materyały i roboty ciesielskie stolarskie, kowalskie, ślusarskie, szklarskie, lakiernicze | | | 600 | 1983 | | | | | | |
| | | | | | Razem | 29.660 | | | | | | |

# RYS

*w którym należy skreślić odręcznie budynki, do ubezpieczenia podane, jakoteż i wszystkie sąsiednie w promieniu 20 metrów ($10^1/_2$ sążni), oddalone w każdym wpisać nazwę, przeznaczenie i pozycyę wykazu, a w końcu oznaczyć (na metry) oddalenie jednego budynku od drugiego.*

**Szczyty murowane należy oznaczać liniami** ~~~~~

Powierzchnia czworokątu na planie □ równa się ..... kwadratow.....

31

WIKTOR BLECHARSKI
MAJSTER
KOMINIARSKI
WE LWOWIE

# Rachunek!

Na dwanaście złotych ryńskich W.A. który za czyszczenie kominów w domu Wgo pana pod L. 666 2/4 za czas od 1go czerwca 877 do końca Listopada 877 moją należytość od Wielmożnego pana odebrałem kwituję.

Mowię 12 Zł.

Lwów 30go Listopada 877

Wiktor Blécharski
maister kominiarski

32

FRANZYSZEK LÖWISS
MAJSTER KOMINIARSKI
WE LWOWIE

3

# Rachunek. –

Na Dwa złeński aust: wal: za czyszczenie kominów w domu pod liczbą 101 2/4 to jest, za czas od 1go Stycznia 1877 r. do końca Czerwca 1877 r. –

Lwów dnia 26go Czerwca 1877 r.
Franciszek Löwiss
majster Kominiarski

No 101 2/4 Jaś: Wiel: p:
Kaczanowice
2 złr

33

WIKTOR BLECHARSKI
MAJSTER
KOMINIARSKI
WE LWOWIE

# Kwit. 2

Na dwanaście złotych ryńskich W.A. który za czyszczenie kominów w domu Wielmożnego Pana pod L 666 2/4 za czas od 1go Grudnia 876 do końca Maja 877 moją należytość odebrałem kwituję.

Lwów 31go Maja 877.

Wiktor Blécharski

maister Kominiarski.

Nowię 12 Zł W.A.

№ 11. 31

WSPRAWACH UBESPIECZEŃ OD OGNIA.

Liczba 267319.

Agencya Lwów

Wartość ubezpieczona 810.

Należytość ogólna 2. 99.

# TOWARZYSTWO WZAJEMNYCH UBEZPIECZEŃ W KRAKOWIE

poświadcza niniejszem, że Wny Karnel Krzeczunowicz

złożył należytość w kwocie wal. austr.

Złr. dwa Aw 99.

za niezmienne przedłużenie policy L. 231311. na ubezpieczenie budynków l. 101 2/4

w Lwowie w powiecie — w sumie w. a.

Złr. ośmset dziesięć

w skutek czego nabywa na podstawie Statutu Towarzystwa dalszego prawa do wynagrodzenia za szkody, jakieby na przedmiotach zabezpieczonych w niżéj wymienionym przeciągu czasu, to jest

od siedmnastego grudnia 1870 szóstego } 12éj godz. w południe

do siódmego r.

przez pożar zrządzone zostały.

Lwów dnia 16go grudnia 1876

REPREZENTACJA LWOWSKA DYREKCJI TOWARZYSTWA WZAJEMNYCH UBEZPIECZEŃ W KRAKOWIE

Kotl Kiepunowski

Należytość ogólna... Złr. 2 c. 99

Zwrot 20 % z r. u. do pol. „ — „ 58

Należy dopłacić... Złr. 2. c. 41

## RACHUNEK.

Od sumy zabezpieczonéj w. a. 810. zaliczka w. a. Złr. 2 ct. 92.

Od zaliczki 10% na fundusz rezerwowy „ „ —

Należytość stemplowa . . . . . „ „ „ 07

Ogółem . . . „ „ 2 „ 99.

Powyższą należytość w kwocie w. a. Złr. 2 ct. 99 otrzymałem.

Lwów dnia 9 go Stycznia 1877

Podpis Agenta Akorostenicki

Z obok obrachowanéj zaliczki w kwocie w. a. Złr. ct.

przypada na r. 1876 „ 2 „ 92.

„ „ 187 „ — „

Razem w. a. Złr. ct.

L. dr. 5.

35

FRANZYSZEK LOUISS
MAJSTER KOMINIARSKI
WE LWOWIE

№ 13.

# Kwit

Na 2 złr. — ct. mówię: Dwa —
złr. — ct. wal. austr. które niżéj podpisany za czyszczenie kominów i ognisk w domu pod Liczbą 101 2/7 to jest za czas od 1 go Lipca 1876 r. do 30 go Grudnia 1876 r. w gotowiźnie otrzymał i niniejszem kwituje.

Lwów dnia 30 go Grudnia 1876 r.

Franciszek Louiss
majster kominiarski.

To jest 2 złr. — ct. w. a.

36

L. domu 666 2/4

WIKTOR BLECHARSKI
MAJSTER
KOMINIARSKI
WE LWOWIE

№ 5

# Rachunek!

Za wycieranie kominów w domu Wielmożnego Pana za czas od 1go Czerwca 876 do końca Listopada 876 jest zapłacono Dziesięć złotych ryńskich 50 kr W.A. który odebrałem kwituję.

Lwów 30go Listopada 876

Wiktor Blécharski

maister Kominiarski

Nowię 10 Zł 50 W.A.

Potwierdzenie N: 1. V 37

Na Dwa Złr 31 centy WA które Wny Pan Krzeczunowicz za desinfekcyę z 1874 roku

Za Ato 666 ½ Kwotę . . . 2 Złr 9 ct

" " 101 ½ " . . . 22 ct

razem 2 Złr 31 ct

w Komisaryacie dziel: II złożył

Lwów dnia 7 Czerwca 1876

Fedorowski

KOMISARYAT DZIEL. II. KRAKOWSKIE * LWÓW *

FRANZYSZEK LOUISS
MAJSTER KOMINIARSKI
WE LWOWIE

38

N: 2

# Rachunek. –

Na Dwa złrenski ~~[illegible]~~ aust: wol: za czyszcze-
nie kominów w domu pod l: 101 2/4 to jest za czas
od 1go Stycznia do końca Czerwca 1876 r. –

Lwów dnia 30go Czerwca 1876 –
Franciszek Louiss
majster kominiarski

# 101 3/4 - Jas: Wiel: p:
Dobr Krzeczunowicze
2 złr 60 ctr:

39

Liczba 231311.

Agencya Lwów.

Wartość ubezpieczona 810.

Należytość ogólna 3·29.

OD OGNIA

# TOWARZYSTWO WZAJEMNYCH UBEZPIECZEŃ W KRAKOWIE

poświadcza niniejszem, że Wiz Konel Rzeczunowicz

złożył należytość w kwocie wal. austr.

Złr. Trzy - 29 cw.

za niezmienne przedłużenie policy L. 198347 na ubezpieczenie bud. l. 101 3/4

w Lwowie w powiecie — w sumie w. a.

Złr. Ośmset dziesięć

w skutek czego nabywa na podstawie Statutu Towarzystwa dalszego prawa do wynagrodzenia za szkody, jakieby na przedmiotach zabezpieczonych w niżéj wymienionym przeciągu czasu, to jest

od siedmnastego grudnia 1870 piątego } 12éj godz.
do szóstego r. } w południe

przez pożar zrządzone zostały.

Lwów dnia 6e grudnia 1875.

REPREZENTACJA LWOWSKA CYRKUŁU TOWARZYSTWA WZAJEMNYCH UBEZPIECZEŃ W KRAKOWIE

Należytość ogólna... Złr. 3 c. 29
Zwrot 7 % z r. u. do pol. } „ — „ 20
Należy dopłacić... Złr. 3 c. 09.

Grosz Kujawski.

## RACHUNEK.

Od sumy zabezpieczonéj w. a. 810 zaliczka w. a. Złr. 2 ct. 92
Od zaliczki 10% na fundusz rezerwowy „ „ / „ 30
Należytość stemplowa . . . . . „ „ / „ 7
Ogółem . . . „ „ 3 „ 29

Powyższą należytość w kwocie w. a. Złr. 3. ct. 29. otrzymałem.

Lwów dnia 15go Grudnia 1875.

Podpis Agenta Konstenius.

Z obok obrachowanéj zaliczki
w kwocie w. a. Złr. — ct.
przypada na r. 1875 „ / „
„ „ „ 1875 „ 2 ct. 92
Razem w. a. Złr. 2 ct. 92

L. dr. 5.

40

4

Kwit

Za desinfekcyę w roku 1873 (trzy) uskutecznię zapłacono z No 101 2/4 6 Złr 94 cent
" z No 666 2/4 . . . . . 12 54 1/2

Razem 19 Złr 48 1/2 cent

to jest Dziewiętnaście Złr 48 1/2 cent

Do Komisarjatu dziel: II

Lwów 4o Lutego 1875

Stebelinski

z Komisarjatu dz: II

KOMISARYAT DZIEL. II. * LWÓW *

101 — 6/94

666 — 12 54 1/2

19/48 1/2

101 2/4 41

5

Liczba 198347

Agencya Lwów

Wartość ubezpieczona 810

Należytość ogólna 3·29

WSPRAWACH PRZESPRAWY OD OGNIA

# TOWARZYSTWO WZAJEMNYCH UBEZPIECZEŃ W KRAKOWIE

poświadcza niniejszem, że Wielmożny Kornel Krzeczunowicz złożył należytość w kwocie wal. austr.

Złr. Trzy i ctw 29.

za niezmienne przedłużenie policy L. 167691 na ubezpieczenie bud. L. 101 2/4

w e Lwowie w powiecie tymży w sumie w. a.

Złr. Ośmset dziesięć

w skutek czego nabywa na podstawie Statutu Towarzystwa dalszego prawa do wynagrodzenia za szkody, jakieby na przedmiotach zabezpieczonych w niżéj wymienionym przeciągu czasu, to jest

od Siedmnastego Grudnia 1870 cztéry, } 12 godz.
do pięć } w południe

przez pożar zrządzone zostały.

Lwów dnia 4 Grudnia 1874

REPREZENTACYA LWOWSKA DYREKCJI TOWARZYSTWA WZAJEMNYCH UBEZPIECZEŃ W KRAKOWIE

Kr. Kiepunowski

**Należytość ogólna** .. Złr. ..... c. .....
Zwrot ..... % z r. u. do pol. } " ..... "

**Należy dopłacić** ... Złr ..... c. .....

## RACHUNEK.

Od sumy zabezpieczonéj w. a. 810 zaliczka w. a. Złr. 2 ct. 92
Od zaliczki 10% na fundusz rezerwowy " " " 30
Należytość stemplowa . . . . . " " " 07
Ogółem . . . " " 3 " 29

Powyższą należytość w kwocie w. a. Złr. 3 ct. 29 otrzymałem.
we Lwowie dnia 3 go grudnia 1874.

Podpis Agenta August Korostewski

Z obok obrachowanéj zaliczki w kwocie w. a. Złr. ..... ct. .....
przypada na r. 1874 " 2 " 92
" 187 " " " .....
Razem w. a. Złr. ..... ct. .....

L dr. 5.

101 42

Liczba 167691 Agencya Lwów

# W IMIE BOŻE.

Lit. A.

Wartość ubezpieczona: 810

Należytość ogólna: 3. 29.

W SPRAWACH UBEZPIECZEŃ OD OGNIA

## TOWARZYSTWO WZAJEMNYCH UBEZPIECZEŃ W KRAKOWIE

poświadcza niniejszém, że W. Pan Kornel Krzeczunowicz

poddając się warunkom Statutu Towarzystwa, ubezpieczył w tém Towarzystwie jako własność swoją

we Lwowie Ck. 101 2/4 w powiecie tymże przedmioty

na odwrotnéj stronie wymienione, podług wykazu z dnia 17/12 1873 w sumie w. a

Złr. Osmset dziesięć

od siedmnastego Grudnia 1870 trzy } 12 godz. w południe

do cztery

za opłatą ogólnéj kwoty w. a. Złr. Trzy cnt 29

w skutek czego uzyskał prawo do żądania od Towarzystwa wynagrodzenia za szkody, jakieby na przedmiotach zabezpieczonych w wyżéj oznaczonym czasie przez pożar zrządzone zostały.

Lwów dnia 17 Grudnia 1873

REPREZENTACJA LWOWSKA DYREKCJI TOWARZYSTWA WZAJEMNYCH UBEZPIECZEŃ W KRAKOWIE

[signature] Kaz. Krzeczunowicz

**RACHUNEK.**

| | | | |
|---|---|---|---|
| Od sumy zabezpieczonéj w. a. 810 | zaliczka w. a. Złr. | 2 | ct. 92 |
| Od zaliczki 10% na fundusz rezerwowy | „ „ | | „ 30 |
| Należytość stemplowa . . . . . | „ „ | | „ 07 |
| Ogółem . . . | „ „ | 3 | „ 29 |

Powyższą należytość w kwocie w. a. Złr. 3 ct. 29 otrzymałem.

Lwów dnia 28 go Grudnia 1873

Podpis Agenta A. Korostiński

Z obok obrachowanéj zaliczki w kwocie w. a. Złr. ct.

przypada na r. 1873 „ 2 „ 92

„ „ 187 „

Razem w. a. Złr. ct.

L. dr. 4. A.

27/12

Liczba b. Ag. ..... Nazw. Agenta .....

Miejsce Agencyi .....

# WYKAZ
## do ubezpieczenia nieruchomości.

Miejsce ubezpiecz. .....

Powiat .....

Delegacya .....

Podpisany zamieszkały w ..... jako (stan lub zatrudnienie) ..... życzy sobie nieruchomości niżéj opisane, nigdzie nieubezpieczone, zbudowane na gruncie ..... będące własnością ..... ubezpieczyć w Towarzystwie wzajemnych ubezpieczeń w Krakowie na czas od ..... go ..... 18 ..... do ..... go ..... 18 ..... przyjmując obowiązek poddania się przepisom statutu tegoż Towarzystwa.

**PYTANIA:** a) **Czy miejscowość w któréj nieruchomości niżéj opisane istnieją, jest obecnie pod zarządem właściciela, rządcy jego, lub dzierżawcy?** .....

b) **Imie i nazwisko dzierżawcy** ..... c) **początek dzierżawy** ..... d) **koniec dzierżawy** .....

Na zaliczkę złożył podpisany wal. austr. ..... do rąk Agenta w ..... dnia ..... go ..... 18 ..... (podpis zabezpieczającego) .....

| Pozycya | RODZAJ ZABUDOWANIA jakoto: Dwór, stajnia, stodoła i t. p. | Liczba konskrypcyjna | Szczegóły do oznaczenia klasy budynku — MATERYAŁ: zrębu | dachu | Szczegóły do oznaczenia stopnia niebezpieczeństwa budynku — Jakie jest przeznaczenie budynku, *jaka konstrukcya kominów, jakie składy, rzemiosła lub przedsiębiorstwa* tam się mieszczą, *jakiego przeznaczenia, rodzaju* i w jakiem oddaleniu są *sąsiednie budynki na 10° wokoło*; ile miesięcy do roku są w ruchu *gorzelnie, browary* i t. p., *jakie są suszarnie w takowych?* | Ile pięter ma budynek? Czy są szczyty murowane? Czy powała cegłą wyłożona lub gliną wylepiona czy nie? | Wymiary (sążni): długość | szerokość | wysokość | Jakie części budynku mają być ubezpieczone, to jest, czy *szczegółowo*: zrąb, dach, części spaleniu podlegające w murowanym zrębie, cała wartość murów, lub uszkodzenie tychże? na ile stóp od dachu—lub też *ogółowa* wartość całego budynku? **Wartość dachu ile możności osobną kwotą wyrażać należy.** | Części budynku obok wykazane (w roku): wystawione | odnowione | Suma do ubezpieczenia podana (wal. austr.): pojedynczych części | ogółowa każdej pozycyi | Do wypełnienia w Dyrekcyi: Kategorya | Klasa bud. | Stopień nieb. | Stopa zaliczki | Zaliczka Złr. | kr. |
|---|---|---|---|---|---|---|---|---|---|---|---|---|---|---|---|---|---|---|---|---|
| 1. | Dom mieszkalny | 101 2/4 | mur | gonty | bez piętra | str. gliną | 4 2/3 | 2 2/3 | | Dach | | | 200 | | | | | | | |
| | | | | | | | | | | Części zrębu spalne | | | 400 | | | | | | | |
| | | | | | | | | | | Uszkodzenie muru 3' w dół od dachu, kominy, piece i kuchnie. | | | 100 | 700 | | | | | | |
| 2 | Szopa | | " | " | w podwórzu 4–5° od poz. 1. | | 4 | 1 2/3 | | Dach płachta | | | 50 | | | | | | | |
| | | | | | | | | | | Części zrębu spalne | | | 50 | | | | | | | |
| | | | | | | | | | | Uszkodzenie muru 3' w dół | | | 10 | 110 | | | | | | |
| | | | | | | | | | | Razem | | | | 810 | | | | 36 | 2 | 92 |

# Wyciąg ze Statutu.

§. 12. Wolno jest każdego czasu przystąpić do Towarzystwa. Przystępujący składa lub przesyła wykaz swój, bądź osobiście, bądź przez umocowanego z zachowaniem odpowiednich przepisów. Tylko przystępujący do Towarzystwa z ubezpieczeniem ciągłém, uważani będą za stałych Członków Towarzystwa.

§. 13. Przy ubezpieczeniu budynków instytutowych, korporacyjnych, funduszowych, rządowych, gminnych, przyjmuje zobowiązania naprzeciw Towarzystwu władza lub osoba do zastępstwa ustawami powołana; w każdym zaś innym razie, ta osoba, której kosztem i staraniem odbudowanie przedmiotu zniszczonego lub uszkodzonego uskutecznione być winno. Jeżeli obowiązek ten na kilku osobach wspólnie ciąży, wolno wszystkim w porozumieniu się przez jednego lub też każdemu z osobna swoją część ubezpieczyć.

§. 14. Osoby, nie będące właścicielami ubezpieczyć się mających przedmiotów, jakoto: dzierżawcy, pełnomocnicy, rządcy, opiekunowie, kuratorowie, sekwestratorowie, czasowi lub dożywotni posiadacze, powinni celem przelania na właściciela praw i obowiązków płynących z ubezpieczenia udowodnić na kontrakcie, sądowém poleceniu, lub prawném zarządzeniu oparte prawo przystępowania do Towarzystwa i w razie pogorzeli odbierania wypłat do rąk swoich.

§. 16. Każdy przystępujący do tego Towarzystwa, obowiązany jest: a) Podpisać wykaz we właściwéj formie przez Dyrekcyą ułożony. Mocą tego wykazu, w którym przedmiot, który chce ubezpieczyć, jego opisanie i wartość zamieszczone być winny, przyjmuje na siebie zobowiązanie poddania się wszystkim przepisom objętym w niniejszym statucie. b) Uiścić zaliczkę na składkę za czas ubezpieczenia na niego przypaść mającą. c) Uiścić opłatę na fundusz rezerwowy stósownie do §. 74.

§. 17. Jeżeli Dyrekcya lub jéj Reprezentacya po przyjęciu wykazu wyda świadectwo (policę §. 21) wtedy początek ubezpieczenia będzie się rachował od pierwszéj 12téj godziny południowej, po nadejściu wykazu do Dyrekcyi lub jéj Reprezentacyi, przy zachowaniu przepisów §. 16 i jeżeli żadne inne zastrzeżenie w świadectwie zrobione nie zostało.

§. 19. Przy ubezpieczeniu zbioru w snopach i ziarnie, równie jak przy ubezpieczeniu paszy, rejestra przychodu i wydatku w największym porządku i z najściślejszą dokładnością prowadzonémi być winny.

§. 20. Niewolno jednocześnie przedmiotu zabezpieczać w tém i innem jeszcze Towarzystwie krajowém lub zagranicznem. Jeżeli jednak Towarzystwo nie przyjmie całéj wartości jakiego przedmiotu, wtedy nadwyżkę można ubezpieczyć w innem Towarzystwie za wyraźnem pozwoleniem Dyrekcyi. Tożsamo stosuje się do takich ruchomości, które w tem Towarzystwie wogóle przyjętémi być nie mogą.

§. 22. Przystępujący sam oznacza wartość przedmiotów, które w Towarzystwie zabezpiecza i opisanie ich podaje. Opisanie powinno być ściśle zgodne z rzeczywistością, a podana wartość nie powinna w żadnym razie przenosić wartości rzeczywistéj.

§. 23. Kto posiadłość swoją ubezpieczył poniżéj rzeczywistéj wartości, może z zastosowaniem się do przepisów statutu, każdego czasu zabezpieczoną wartość podwyższyć i w takim razie otrzyma dodatkowe świadectwo ubezpieczenia.

§. 26. O każdéj zmianie, która zaszła w ubezpieczonym przedmiocie, lub w jego pobliżu, a takiéj, przez którą niebezpieczeństwo ognia oczywiście zwiększonem zostało, ubezpieczony powinien donieść Dyrekcyi Towarzystwa w przeciągu dni 30, oraz zapłacić dodatek do zaliczki, jaki w skutku zwiększonego niebezpieczeństwa przypaść na niego może; gdyby tego nie uczynił, ubezpieczenie dokonane na podstawie pierwotnego wykazu staje się nieważnem. Przy przejściu ubezpieczonych nieruchomości w inne ręce, winien dawny posiadacz nowonabywcę zawiadomić o istniejącém ubezpieczeniu, i zarazem przesłać Dyrekcyi doniesienie; gdyby tego nie uczynił, odpowiedzialnym będzie Towarzystwu za wszystkie późniejsze opłaty. Nowy posiadacz winien w przeciągu 3ch miesięcy od objęcia w posiadanie oświadczyć, czy chce lub nie chce pozostać w Towarzystwie, w przeciwnym razie ubezpieczenie ustaje. Dyrekcyi w takich przypadkach służy prawo wypowiedzenia ubezpieczenia (§. 11).

§. 28. Przy zupełnem zgorzeniu, suma zabezpieczona będzie wypłacona całkowicie, jeżeli szkoda poniesiona równa się téj sumie lub ją przewyższa. Jeżeli z pewnością zbadać można, iż szkoda jest mniejsza od zabezpieczonéj sumy, wtedy powraca się tylko wartość rzeczywiście poniesionéj szkody.

Jeżeli wartość przedmiotów jest wyższą, niż suma zabezpieczona, a częściowa w nich tylko zaszła szkoda, natedy wynagradza Towarzystwo tylko część zaszłéj szkody w tym samym stosunku do istotnie poniesionéj szkody, w jakim jest suma zabezpieczona do rzeczywistéj wartości ubezpieczonych przedmiotów. Reszta wartości téj uważaną będzie za zabezpieczoną przez samego właściciela, który stósownie do tego część szkody ponosić musi.

§. 30. Dyrekcya nie może przyznać żadnego wynagrodzenia, gdy pogorzel nastąpiła przed chwilą ubezpieczenia w §. 17 oznaczoną lub po ustaniu ubezpieczenia. Dyrekcya ma prawo do zupełnego odmówienia wynagrodzenia: a) Jeżeli w opisie przedmiotu ubezpieczonego, ubezpieczający się popełnił rozmyślną nierzetelność. b) Jeżeli o zmianach, wzmagających niebezpieczeństwo, a w ciągu ubezpieczenia zaszłych, Dyrekcya nie otrzymała od ubezpieczonego w przepisanym terminie zawiadomienia, i jeżeli zwyżka zaliczki ztąd wynikająca zapłaconą nie została, — również przy zmianie właściciela przedmiotu, jeżeli nowy właściciel do Dyrekcyi się niezgłosił (§. 26). c) Jeżeli przedmiot pogorzały jednocześnie w innem Towarzystwie był ubezpieczonym bez zachowania przepisów §. 20. d) Jeżeli ubezpieczony podał w złożonym przez siebie wykazie cudze przedmioty za własne. e) Jeżeli ubezpieczony, lub w jego imieniu działający nie czyni o zaszłéj pogorzeli doniesienia w terminie §. 35 zakreślonym f) Jeżeli ubezpieczony nie baczył na przepisy policyi ogniowéj i dopuści się rażącéj nieostrożności i niedbałości.

§. 31. Ubezpieczony traci wszelkie prawo do wynagrodzenia: a) Jeżeli podpaleniem swéj własności lub innym sposobem dopuścił się podstępu lub oszustwa na szkodę Towarzystwa i o tem prawnie przekonanym został. b) Jeżeli w skutek uzasadnionego podejrzenia i wytoczonego postępowania karnego nie uzyskał wyroku uniewinnienia c) Jeżeli uratowane przedmioty rozmyślnie ukrył i takowe do wynagrodzenia podał.

§. 32. Jeżeli w ubezpieczonéj własności ogień podłożony został przez samego właściciela, Towarzystwo nietylko żadnego nie wypłaci wynagrodzenia winowajcy, ale ma prawo na nim poszukiwać zwrotu wszystkich z pożaru wynikłych szkód i poniesionych wydatków.

§. 35. W razie wydarzonéj pogorzeli, właściciel ubezpieczony lub jego zastępca obowiązany jest: a) Zaraz po ugaszeniu pożaru, a najpóźniéj w terminie dni trzech uwiadomić na piśmie o zaszłym wypadku najbliższego Delegata i Dyrekcyą, wymieniając w obu przesłanych uwiadomieniach godzinę wybuchu pożaru, najważniejsze jego okoliczności, zniszczone, uszkodzone i wyratowane przedmioty ubezpieczenia, oraz w miarę możności przybliżoną ogółową cyfrę poniesionéj szkody. Nieumiejący pisać poprzestać mogą na ustném zawiadomieniu Delegata, w obecności dwóch świadków. b) Zostawić pogorzelisko w stanie, w jakim było w chwili ugaszenia ognia i zaprzestania ratunku, nic nie uprzątając i z miejsca nie wywożąc. Gdyby jakie uprzątnienie było koniecznem, winien ubezpieczony lub jego zastępca donieść Delegatowi, jaką zmianę w stanie rzeczy zaprowadza, i wytłumaczyć powody, dla których to czyni. c) Uwiadomić o zaszłym wypadku właściwą c. k. Władzę lub Urząd gminny, żądając dochodzenia przyczyny pożaru.

§. 44. Akt likwidacyi po ukończeniu ma być przeczytanym stronie, a gdy taż poprzestaje na zrobionem obliczeniu, ma być z tém jéj oświadczeniem przez nią podpisany. Jeżeli zaś poszkodowany (strona) czyni przeciw likwidacyi zarzuty, takowe powinny być do protokółu wciągnięte. Każdy z Członków komisyi likwidacyjnej, ma również prawo zdanie swoje szczegółowo do protokółu zapisać.

§. 46. Jeżeli z postanowienia Dyrekcyi strona nie jest zadowoloną, natenczas winna o tém zawiadomić Dyrekcyą najdaléj w przeciągu 4ch tygodni, a w takim razie złożonym zostanie w Krakowie lub w miejscu do tego przeznaczonem, sąd polubowny.

Po upływie 4ch tygodni, milczenie strony uważanem będzie za dowód przyjęcia.

§. 49. Najpóźniéj w dni 14 po zatwierdzeniu przez Dyrekcyą aktu likwidacyi, Dyrekcya wypłaci poszkodowanemu przyznane mu za pogorzel pieniądze. We wszystkich jednak razach, w których prawo poszkodowanego do wynagrodzenia podlega wątpliwości, lub gdy zachodzi podejrzenie czynności karygodnéj, Dyrekcya wypłatę wstrzyma, aż do usunięcia wątpliwości lub rozstrzygnięcia sądowego sprawy.

§. 51. Z końcem każdego roku administracyjnego, Dyrekcya obliczy sumę wypłaconych w ciągu roku wynagrodzeń za szkody ogniowe i innych wydatków, i rozłoży je na stowarzyszonych, a poszczególnie na każdego stósownie do wartości ubezpieczonéj i do pozycyj klasyfikacyi. Że zaś z natury Towarzystwa wzajemnego wynika, iż na pokrycie wydatków innego funduszu nie ma, jak tylko składki ubezpieczonych, Dyrekcya zażąda na wstępie od każdego do stowarzyszenia przystępującego, złożenia zaliczki na rachunek składki z końcem roku za rok upłyniony obliczyć się mającéj. Po zamknięciu rachunków roku upłynionego, wykaże się rzeczywista składka za rok ten od każdego ubezpieczonego przypadająca. Różnica między składką a zaliczką, wykazana zawsze będzie w procentach całemi cyframi bez ułamków.

Jeżeli składka roczna okaże się mniejszą od zaliczki, natenczas pozostała przewyżka będzie zwróconą Członkom Towarzystwa, każdemu z osobna w stosunku do zaliczki za rok ubiegły przez nich wniesionéj. Zwroty takowe aż do końca roku następnego (30 Kwietnia) pod utratą prawa do nich, odebrane być winny.

§. 52. Gdyby w ciągu którego roku w skutek bardzo licznych pogorzeli, zaliczki na początku roku złożone i jedna trzecia część funduszu rezerwowego zupełnie wyczerpanemi zostały, Dyrekcya upoważnioną jest zażądać od wszystkich ubezpieczonych dodatkowéj zaliczki, którą ubezpieczeni najpóźniéj w przeciągu 4ch tygodni od chwili zawezwania przez Dyrekcyą, do kasy Towarzystwa wnieść są obowiązani. Niezapłacenie zażądanéj przez Dyrekcyą dodatkowéj zaliczki pociągnie za sobą (§. 56) zawieszenie ubezpieczenia, które dopiero po następném wypłaceniu téj zaległości z prowizyą za zwłokę napowrót moc swoją odzyskać może — W razie niezapłacenia tak zaliczki, jako i późniejszych dopłat, Dyrekcya ma prawo ściągnienia ich sądownie.

§. 56. Stale ubezpieczony Członek chcący wystąpić z Towarzystwa, winien o tém zawiadomić Dyrekcyą na trzy miesiące przed końcem roku. Niedopełniający tego zawiadomienia, będzie musiał pozostać z obowiązku w Towarzystwie przez rok następny.

Niezapłacenie rozpisanych przez Towarzystwo należytości, pociąga za sobą zawieszenie ubezpieczenia, tak dalece, iż za pogorzel wynikłą przed uiszczeniem zaległéj opłaty; wynagrodzenie udzielonem nie będzie.

§. 66. Wszystkie spory między Towarzystwem a ubezpieczonymi, ze stosunku stowarzyszenia wynikające, rozstrzyga sąd polubowny, z wyłączeniem zwykłéj drogi prawa, oraz wszelkich rekursów i powoływań.

§ 68. Siedzibą sądu polubownego jest, w razie, gdy Towarzystwo zapozwanem zostanie, Kraków; w razie zaś, gdy który z stowarzyszonych zapozwanym będzie, miejsce stołeczne powiatu, w którym ubezpieczona nieruchomość jest położoną, a w razie ubezpieczeń ruchomości, miejsce zamieszkania strony ubezpieczonéj. Podanie o egzekucyą wyroku sądu polubownego przeciw stronie upadłéj należy zanieść do właściwéj zwyczajnéj władzy sądowéj.

§. 79. Fundusz rezerwowy jest na czas trwania Towarzystwa niepodzielną własnością wszystkich stałych Członków.

§. 80. Członek występujący z Towarzystwa, utraca prawo do funduszu rezerwowego.

666 44

Liczba 165920

Agencya Lwów

Wartość ubezpieczona 13007

Należytość ogólna 38. 27

W SPRAWACH UBEZPIECZEŃ OD OGNIA

# TOWARZYSTWO WZAJEMNYCH UBEZPIECZEŃ W KRAKOWIE

poświadcza niniejszém, że WPan Kornel Krzeczunowicz

złożył należytość w kwocie wal. austr.

Złr. Trzydzieści ośm cnt 27

za niezmienne przedłużenie policy L. 137247 na ubezpieczenie budynków

w Lwowie l. 666 2/4 w powiecie tymże w sumie w. a.

Złr. Trzynaście tysięcy sześćdziesiąt siedm

w skutek czego nabywa na podstawie statutu Towarzystwa dalszego prawa do wynagrodzenia za szkody, jakieby na przedmiotach zabezpieczonych w niżéj wymienionym przeciągu czasu, to jest

**od** Dwunastego Grudnia 1870 trzy } 12éj godz. w południe

**do** cztéry

przez pożar zrządzone zostały.

Lwów dnia 29 Listopada 1873

**Należytość ogólna** .... Złr. 38 c. 27

Zwrot ..... % z r. u. do pol. } " "

**Należy dopłacić** ... Złr. c.

REPREZENTACJA LWOWSKA DYREKCJI TOWARZYSTWA WZAJEMNYCH UBEZPIECZEŃ W KRAKOWIE

[signature] Karol Krzeczunowicz

## RACHUNEK.

Od sumy zabezpieczonéj w. a. 13007 zaliczka w. a. Złr. 38 ct. 14

Od zaliczki 10% na fundusz rezerwowy " " "

Należytość stemplowa . . . . . " " " 13

Ogółem . . . " " 38 " 27

Powyższą należytość w kwocie w. a. Złr. 38 ct. 27. otrzymałem.

Lwów dnia 29 go Listopada 1873

Podpis Agenta August Korosteński

Z obok wyrachowanéj zaliczki w kwocie w. a. Złr. ct.

przypada na r. 1873 " 15 " 25

" " 1874 " 22 " 20

Razem w. a. Złr. 38 ct. 14

L. dr. 5.

45

Liczba 86104, Agencya Lwów

W SPRAWACH UBEZPIECZEŃ OD OGNIA.

Wartość ubezpieczona 13067

Należytość ogólna 43,56

# TOWARZYSTWO

## WZAJEMNYCH UBEZPIECZEŃ OD OGNIA W KRAKOWIE

poświadcza niniejszem Wmu Kornelowi Krzeczunowiczowi

że polica do liczby 64880

wyrażająca zabezpieczenie budynków l. 666 2/4,

w Lwowie w powiecie tymże w wartości w. a.

Złr. trzynaście tysięcy sześćdziesiąt siedm

za uskutecznioną już opłatą ogólnéj kwoty walutą austr. Złr. czterdzieści trzy ct. 56 nieodmiennie w swéj mocy pozostaje

na czas od siedmdziesiąt, do dwunastego grudnia 1800 70 jeden 12téj godz. w połud.

przez co zabezpieczony nabywa dalszego prawa do żądania od Towarzystwa wynagrodzenia za szkodę, jakąby w przedmiotach zabezpieczonych, przez pożar w wyżéj oznaczonym czasie ponieść mógł.

Lwów dnia 3 grudnia 1870.

Należytość ogólna 43 c. 56,

Zwrot 20% z r. u. do pol. 8 „ 47.

Należy zapłacić 34 c. 89.

REPREZENTACJA LWOWSKA DYREKCJI TOWARZYSTWA WZAJEMNYCH UBEZPIECZEŃ W KRAKOWIE

Lwów Solicz [signature]

### Rachunek.

Od wartości zabezpieczonéj w. a. 13067 zaliczka w. a. Zł. 43, kr. 37

Od zaliczki 10% na fundusz rezerwowy „ „ „

Wpisowe . . . . . „ „ „

Należytość stemplowa . . . . . „ „ „ 19.

Ogółem . . . „ „ 43 „ 56.

Powyższą należytość w kwocie w. a. Zł. 43 kr. 56 otrzymałem.

Lwów dnia 2go grudnia 1870

podpis Agenta August Korosteński

Z obok obrachowanéj zaliczki w kwocie w. a. Zł. kr.

przypada nar. 1870 „ 18 „ 07,

„ „ 1871 „ 25 „ 30,

Razem w. a. Zł. 43 kr. 37,

L. dr. 5.

46

Liczba 137247

Agencya Lwów

Wartość ubezpieczona 13,067

Należytość ogólna 38.27

W SPRAWACH UBESPIECZEŃ OD OGNIA.

# TOWARZYSTWO WZAJEMNYCH UBEZPIECZEŃ W KRAKOWIE

poświadcza niniejszem, że Wy Karol Krzeczunowicz

złożył należytość w kwocie walutą austr.

Złr. trzydzieści ośm A 27

za niezmienne przedłużenie policy L. 110165. na ubezpieczenie budynków

w Lwowie No 666 2/4 powiecie tymże w sumie

Złr. w. a. trzynaście tysięcy sześćdziesiąt siedm

w skutek czego nabywa na podstawie statutu Towarzystwa dalszego prawa do wynagrodzenia za szkody, jakieby na przedmiotach zabezpieczonych w niżéj wymienionym przeciągu czasu, to jest

od dwunastego Grudnia 1870 dwa 12ej godz.
do trzy w południe

przez pożar zrządzone zostały.

Lwów dnia 6 Grudnia 1872

REPREZENTACJA LWOWSKA DYREKCJI TOWARZYSTWA WZAJEMNYCH UBEZPIECZEŃ W KRAKOWIE

Karol Krzeczunowicz

**Należytość ogólna** Złr. 38 c. 27

Zwrot 10 % z r. u. do pol. „ 3 „ 00

**Należy dopłacić** Złr. 35. c. 27

39.45

4.18 zwrócić

## RACHUNEK.

Od sumy zabezpieczonéj w. a. 13067 zaliczka w. a. Złr. 38 ct. 14

Od zaliczki 10% na fundusz rezerwowy „ „ „

Należytość stemplowa . . . . . „ „ „ 13

Ogółem . . . „ „ 38 „ 27

Powyższą należytość w kwocie w. a. Złr. 38. ct. 27. otrzymałem.

Lwów dnia 5 go Grudnia 1872

Podpis Agenta August Korosteński

Z obok obrachowanej zaliczki w kwocie w. a. Złr. ct.

przypada na r. 1872 „ 16 „ 25

„ „ 1873 „ 22 „ 29

Razem w. a. Złr. 38 ct. 14

L. dr. 5.

47

Liczba 110165

Agencya Lwów

WSPRAWACH UBESPIECZEŃ OD OGNIA.

Wartość ubezpieczona 13067,

Należytość ogólna 38, 27,

# TOWARZYSTWO WZAJEMNYCH UBEZPIECZEŃ W KRAKOWIE

poświadcza niniejszem, że

Wny Kornel Krzeczunowicz złożył należytość w kwocie walutą austr.

Złr. trzydzieści osm cent 27,

za niezmienne przedłużenie ubezpieczenia przedmiotów objętych policą L. 86104 we Lwowie

l, 666 2/4 powiecie tymże w wartości w walucie austryackiej

Złr. Trzynaście tysięcy sześćdziesiąt siedm

w skutek czego nabywa na podstawie Statutu Towarzystwa dalszego prawa do wynagrodzenia za szkody, jakieby na przedmiotach zabezpieczonych w niżéj wymienionym przeciągu czasu, to jest

**od** dwunastego Grudnia **1870** jeden } 12téj godz.
**do** dwa } w połud.

przez pożar zrządzone zostały.

Lwów dnia 4 Grudnia 1871.

Należytość ogólna 38 c. 27

Zwrot 20% z r. u. do pol. 8 „ 67

Należy dopłacić 29 c. 60

REPREZENTACJA LWOWSKA DYREKCJI TOWARZYSTWA WZAJEMNYCH UBEZPIECZEŃ W KRAKOWIE

[signature] [signature]

**Rachunek.**

Od wartości zabezpieczonéj w. a. 13067 zaliczka w. a Zł. 38 ct. 14

Od zaliczki 10% na fundusz rezerwowy „ „ „

Należytość stemplowa . . . . . „ „ 13

Ogółem . . . „ 38 „ 27

Powyższą należytość w kwocie w. a. Zł. 38 ct. 27. otrzymałem.

Lwów dnia 4 go Grudnia 1871

podpis Agenta August Korosteński

Odbok obrachowanéj zaliczki w kwocie w. a. Zł. ct.

przypada na r. 1871 „ 15 „ 85

„ „ 1872 „ 22 „ 29

Razem w. a. Zł. 38 ct. 14.

L. dr. 5.

# Kwit

Na dziesięć złotych ryńskich 50 W.A. który ja za oczyszczenie kominów w domu pod L 666 2/4 za czas od 1 go Grudnia 875 do końca Maja 876 który ja odebrałem, kwituję.

Lwów 31 go Maja 876

Wiktor Blicharski

mistrz kominiarski

Nowiz 10 zł 50 A.W.

49

№ 12

# Rachunek.

Na dziesięć złotych ryńskich W. A. 50 kr który ja za czyszczenie kominów w domu pod L 666 2/4 za czas od 1go Czerwca 875 do końca Listopada 875 moją należytość odebrałem.

Mowię 10 Zł 50 kr W. A.

Lwów 30go Listopada 875

Wiktor Blicharski

maister Kominiarski

# Rachunek.

4

Na dziesięć złotych reńskich 50 kr W.A. który my za czyszczenie kominów w domu pod L 666 2/4 za czas od 1go Grudnia 873 do końca Maja 874 naszą należytość odebrali i takowe kwitujemy.

Lwów 31go Maja 874

Jan Gerber

mistrz Kominiarski

Spółka

Wiktor Blicharski

Mowię 10 Zł 50 kr W.A.

51

666

# Rachunek.

Na dziesięć złotych ryńskich 50 centów W A który my za czyszczenie kominów w domu pod L 666 2/4 za czas od 1go Czerwca 873 do końca Listopada 873 naszą należytość odebrali i takowe kwitujemy.

Lwów 30go Listopada 873

Jan Gerber

maister Kominiarski

Sp.

Wiktor Blécharski

To jest 10 Zł 50 cen W A

52

przeszły półrok
2 f

FRANZYSZEK LOUISS
MAJSTER KOMINIARSKI
WE LWOWIE

# Rachunek.

Za czyszczenie kominów i ognisk w domu pod liczbą 101 2/4 to jest za czas od 1go Lipca do końca Grudnia 1875 r. jako to:

2 kominy kuchenny po 10 cty przez pół roku co 14 dni to jest 13 razy wyczerpane czyni ..... 3 złr. 12 cty

1 komin piecowy po 10 cty przez 2 zimowy miesięcy 5 razy czyszczony czyni ..... 50 r

Razem ~~3~~ 2 złr ~~62~~ 50 cty

(: Mówią Trzy złreński 62 cty aust: wal:)

Lwów dnia 31 Grudnia 1875 r.
Franciszek Louiss
majster kominiarski

53

Komimarz
na syxtuszku

FRANZYSZEK LOUISS
MAJSTER KOMINIARSKI
WE LWOWIE

# Rachunek

Na Dwa złoteńskie aust: wal: za czyszczenie kominów i ognisk w domu pod liczbą 101 2/4 to jest za czas od 1go Lipca 1877 r do ostatniego Grudnia 1877 r

Lwów dnia 30go Grudnia 1877 r
Franciszek Louiss
majster Kominiarski

№ 101 2/4 Wiel: p:

Krzeczunowicze – 2 złr

54

FRANZYSZEK LOUISS
MAJSTER KOMINIARSKI
WE LWOWIE

3

# Rachunek.

Na 2 złr /: Mowię Dwa złreński aust: wal: / za czyszczenie kominów w domu pod liczbą 101 2/4 to jest za czas od 1go Stycznia do Końca Czerwca 1878 r.

Lwów dnia 25go Czerwca 1878 r.

Franciszek Louiss
majster Kominiarski

dom na Syxtuskiej
do 31/12 73

55

1

# Rachunek.

Za czyszczenie kominów w domu pod liczbą 1011 2/4 u wiel: p: Krzeczunowicza za czas od 1go Lipca do końca Grudnia 1873 r. jako to:

2 kominy kuchenny po 10 ctr w 14 dni to jest 13 razy wycierane czyni ..... 2 złr 60 ctr
1 komin piecowy po 9 ctr w 14 dni przez zimę to jest 5 razy wycierany czyni — 45 ctr

Razem 3 złr 5 ctr

/: Mówią Trzystrzeński 5 ctr aust: wal: /

Lwów dnia Grudnia 1873 r.
Franciszek Łowiś
majster kominimarski

Otrzymałem 2 guldenów.
Łowiś

Nr 101 2/4 wiel: p:
Krzeczunowicz 3 zł 5

Nr domu 101 na syxtuskiej

Kominiarz od 1/1 do 30/6 1873

№ 9

# Rachunek.

Za czyszczenie kominów i ognisk w domu pod liczbą 101 2/4 do J. W. P. Krzeczunowicza należącego za czas od 1go Stycznia do końca Czerwca 1873 r. jako to:

2 kominy kuchenny po 10 ctw przez pół roku co 14 dni to jest 13 razy wycierany czyni ... 2 złr 60 ctw

1 komin piecowy po 9 ctw co 14 dni to jest 9 razy wycierany czyni ..... — 81 „

Razem 3 złr 41 ct.

/: Wyraźnie Trzy złoteńskie 41 centów austr: wal: /

Lwów dnia 30go Czerwca 1873 r.

Franciszek Louis

majster kominiarski

№ 101 2/r J. W. P.
Krzeczunowicz 3 zł 41 ct

Dom na ulicy Kopernika

57

# Kwit

Na dziesięć złotych ryńskich 50 cent. W. A. który my za czyszczenie kominów w domu pod L. 666 2/4 za czas od 1go Grudnia 872 do końca Maja 873 naszą należytość odebrali i takowe kwitujemy.

Lwów 31go Maja 873

Jan Gerber
maister Kominiarski

Sp.
Wiktor Blicharski

Mowiz 10 Zł 50 centów W.A.

Koncemarz dnia 101

53

# Rachunek.–

Za czyszczenie kominów i ognisk w domu pod liczbą 101 2/4 to jest za czas od 1go Stycznia do końca Czerwca 1872 – jako to:

2 kominy kuchenne po 10 ctr przez 6 miesięcy to jest 13 razy wycierane czyni 2 złr 60 ctr.

1 komin piecowy przez 4 zimowe miesięcy co 14 dni to jest 8 razy wycierane czyni . . . 72 "

Razem 3 złr 32 ctw.

(: Mówię Trzy złreńskie 32 centów aust: wal: )

Lwów dnia 25go Czerwca 1872 r.
Franciszek Louiss
majster kominiarski

Pogonowski zapłacił i
włożył nie to rachunek
28/12 1872

59

# Kwit

Na dziesięć złotych ryńskich 50 cen W. A. który my za czyszczenie kominów w domu pod L 666 2/4 za czas od 1go Czerwca 872 do końca Listopada 872 naszą należytość odebrali i takowe kwitujemy.

Lwów 30go Listopada 872

Jan Gerber

maister Kominiarski

Sp.

Wiktor Blicharski

Mowiz 10 Zł 50 centów W. A.

60

dom 101 2/4

# Kwit.–

7 kr.
SIEBEN KREUZER
1870

Na 5 złr 65 kr:, wyraźnie Pięć złreński 65 krajcarów aust: wal: które niżej podpisany za czyszczenie co 14 dni kominów i ognisk w domu pod liczbą 101 2/4 to jest za czas od 18go Lipca do końca Grudnia 1871 r w gotowiźnie otrzymał.–

Lwów dnia 28go Grudnia 1871 r
Franciszek Louiss
majster kominiarski

Id est 5 złr 65 kr a. w.

Obrać

(zapłacono 2 f tylko

# Rachunek. –

2 kominy kuchenny po 10 ctr przez pół roku
to jest 13 razy wycierane czyni . . . . . 2 złr 60 ctr.
2 kuchnie angielskie z rurami po 10 ctr na
tenże sposób co 14 dni wycierane czyni. 2 złr 60 ctr
1 komin piecowy przez zimę co 14 dni to jest
5 razy wycierane czyni . . . . . 45 ctr

Razem 5 złr 65 ctr.

Zradatowano na Dwa 2 Zł. wal. austr.
Lwów dn 3 Stycznia 1872
Franz Louis

№ 101 2/4 Bank budow-
niczy 5 złr 65 kr.

# Kwit

Na 2 złr. 94 ct. mówię: Dwa ——————
złr. 94 ct. wal. austr. które niżej podpisany za czyszczenie kominów i ognisk w domu pod Liczbą 1012/4 to jest za czas od 1go Stycznia 1875 do 30 go Czerwca 1875
w gotowiźnie otrzymał i niniejszem kwituje.

Lwów dnia 30 go Czerwca 1875

Franciszek Louis
mojster kominiarski

To jest 2 złr. 94 ct. w. a.

Wiel: Pan Chrzyczanowicz
L 101 II/4 = 2 złr 94 ct

FRANZYSZEK LOUISS
MAJSTER KOMINIARSKI
WE LWOWIE

# Rachunek.

Za czyszczenie kominów i ognisk w domu pod liczbą 101 2/4 Jas: Wiel: Pana Krzeczunowicza to jest za czas od 1go Lipca do końca Grudnia 1874 r. jako to:

2 Kominy kuchenny po 10 cty: przez pół roku co 14 dni t: j: 13 razy wycierane czyni ..... 2 zł 60 cty

1 Komin piecowy po 9 cty przez 2 zimowe miesiące 4 razy wycierany czyni ..... – „ 36 cty

Razem 2 zł 96 cty

(: słowie Dwa złotnski 96 cty austr: wal: )

Lwów dnia 30go Grudnia 1874 r.
Franciszek Louiss
majster Kominiarski.

64

3

# Rachunek.

Na dziesięć złotych ryńskich 50 centów W. A. który my za czyszczenie kominów w domu pod L 666 2/4 za czas od 1go Czerwca 874 do końca Listopada 874 moją należytość odebrałem i takowe kwituję.

Lwów 30go Listopada 874

Wiktor Blécharski

maister Kominiarski

To jest 10. Zł. 50 kr. W. A.

FRANZYSZEK LOUISS
MAJSTER KOMINIARSKI
WE LWOWIE

7

# Rachunek. –

Na Dwa złreńskie 50 centów aust: wal: za czyszczenie kominów i ognisk w domu pod liczbą 101 2/4 za czas od 1go Stycznia do końca Czerwca 1874 r.

Lwów dnia 25go Czerwca 1874 r.
Franciszek Louiss
majster kominiarski

№ 101 2/4 Jas: Wiel: p:
Krzeczunowicz 2 zł 50 cty

66

Ex offo

L.

Nr. domu 101 3/4

8

# Wezwanie.

Komisaryat dzielnicy II król. stoł. miasta Lwowa wzywa Pana Zarządcę realności Nro 101 3/4 aby się dnia 7 Sierpnia 874 godzinie 4 tej po południu w biurze komisaryatu u podpisanego niezawodnie stawił w celu zapłacenia za dezinfekcyi w kwocie 2 Złr 50 1/2 za rok 872.

*Lwów dnia* 7/8 *187*

zapłacono

Mikołaj

Mikołaj

KOMISARYAT * LWÓW *

Dom 666 2/4 Kominiarz do 1/12 1871

67

# Kwit

Na dziesięć złotych R 50 Cen W.A. który my za czyszczenie kominów z domu pod L 666 2/4 za czas od 1go Czerwca 871 do końca Listopada 871 naszą należytość odebrali i takowe kwitujemy.

Lwów dnia 30 Listopada 871

Jan Gerber
maister Kominiarski

Sp.
Wiktor Blicharski

To jest 10 Z R 50 Cen W.A.

700 : 24 = 29

48

220

216

4

24

116

58

12

708

68

# Kwit

Na dziesięć złotych R 50 Centów W.A. który ja za czyszczenie kominów z domu pod L. 666 2/4 za czas od 1go Grudnia 870 do końca Maja 871 moją należytość odebrałem i takowe kwituję.

Lwów dnia 31go Maja 871

Jan Gerber
maister Kominiarski

Sp.

Wiktor Blécharski

To jest 10 Z R W A 50 Cen.

69

# Kwit.

Na dziesięć złotych R W A 50 kr który ja za czyszczenie kominów z domu pod L. 666 2/4 od pierwszego Czerwca 870 do końca Listopada 870 moją należytość odebrałem i takowe kwituję.

Lwów dnia 30go Listopada 870

Jan Gerber
meister Kominiarski
spólnik

Wiktor Blécharski

To jest 10 Z R W A 50 kr

70

# Kwit

7 kr.
SIEBENKREUZER
1870

Dziesięć złotych ryńskich 50 kr
który Ja za czyszczenie kominów z domu pod l. 666 2/4 od pierszego Grudnia 869 do końca Maja 870 moją należytość odebrałem i takowe kwituję.

To jest 10 złotych ryńskich 50 kr

Lwów dnia 31go Maja 870.

Jan Gerber
Majster kominiarski

1,75
1,32

2,5 g. 2
120
12
1,72

50
3 ½
150
25

71

FRANZYSZEK LOUISS
MAJSTER KOMINIARSKI
WE LWOWIE

# Rachunek. — 9

Na Dwa złoteńskie aust: wal: za czyszczenie kominów w domu pod liczbą 101 2/4 to jest za czas od 1go Stycznia 1879r do końca Czerwca 1879r. —

Lwów dnia 30go Czerwca 1879r

Franciszek Louiss
Majster Kominiarski

75. 55

№ 101 7/4 J. W. P.

Krzeczunowice – 2 zł

72

WIKTOR BLECHARSKI
MAJSTER
KOMINIARSKI
WE LWOWIE

# Rachunek!

5

Na dwanaście złotych ryńskich, a. w. który za wycieranie kominów w domu pod L 666 2/4 za czas od 1go Czerwca 879 do końca Listopada 879 moją należytość odebrałem.

Mowię 12 Zł

Lwów 30 Listopada 879

W. Blécharski
maister Kominiarski

WIKTOR BLECHARSKI
MISTRZ
KOMINIARSKI
W LWOWIE

# Rachunek

Na dwanaście złotych reńskich a.w. który za czyszczenie kominów w domu pod L 666 2/2 za czas od 1go Grudnia 878 do końca Maja 879 moją należytość odebraniem kwituje.

Mowią 12 Zł.

Lwów 31go Maja 879

W. Blecharski

mistrz Kominiarski

74

FRANZYSZEK LOUISS
MAJSTER KOMINIARSKI
WE LWOWIE

N. 3.

# Rachunek

Na Dwa złoteńskie aust: wal: za czyszczenie Kominów i ognisk w domu pod liczbą 101 2/4 to jest za czas od 1go Lipca 1878 r do ostatniego Grudnia 1878 r. –

Lwów dnia 26go Grudnia 1878 r

Franciszek Louiss

Majster Kominiarski

No. 101 2/4 Wny P.
Krzeczunowicz – 2 zł

3795 75

WSPRAWACH UBEZPIECZEŃ OD OGNIA.

Liczba 428357.

Agencya Lwów

Wartość ubezpieczona 29660

Należytość ogólna 44·99

# TOWARZYSTWO WZAJEMNYCH UBEZPIECZEŃ W KRAKOWIE

poświadcza niniejszem, że Wielmożny Pan Kornel Krzeczunowicz

złożył należytość w kwocie wal. austr.

Złr. Czterdzieście cztery ctw. 99.

za niezmienne przedłużenie policy L. 384228 na ubezpieczenie lud. l. 666 2/4

w Lwowie w powiecie tymże w sumie w. a.

Złr. Dwadzieścia dziewięć tysięcy sześćset sześćdziesiąt.

w skutek czego nabywa na podstawie statutu Towarzystwa dalszego prawa do wynagrodzenia za szkody, jakieby na przedmiotach zabezpieczonych w niżej wymienionym przeciągu czasu, to jest

**od** trzeciego Stycznia 1880 ośmdziesiąt jeden } 12éj godz. wpołudnie
**do** ośmdziesiąt dwa }

przez pożar zrządzone zostały.

Lwów dnia 3. Stycznia 1881

**Należytość ogólna** . . Złr. 44 c. 99
Zwrot 33 % z r. u. do pol. 384228 } 14 „ 78
**Należy dopłacić** . . . Złr. 30 c. 21

REPREZENTACJA LWOWSKA DYREKCJI TOWARZYSTWA WZAJEMNYCH UBEZPIECZEŃ W KRAKOWIE

Krzeczunowicz Kornel

## RACHUNEK.

Od sumy zabezpieczonéj w. a. 29660 zaliczka w. a. Złr. 44 ct. 80
Od zaliczki 10% na fundusz rezerwowy „ „ „
Należytość stemplowa . . . . . „ „ „ 19
Ogółem . . . „ „ 44 „ 99

Powyższą należytość w kwocie w. a. Złr. 44 ct. 99 otrzymałem.

Lwów dnia 9 go Stycznia 1881

Podpis Agenta August Korostenski

Z obok obrachowanéj zaliczki w kwocie w. a. Złr. 44 ct. 80

przypada:
Na rok 1880 „ 11 „ 20
„ „ 1881 „ 33 „ 60
Razem w. a. Złr. 44 ct. 80

L. dr. 5.

1/6. 1880.

B. H. - K. O.

76

WSPRAWACH UBESPIE[illegible] OD OGNIA

Liczba 414065.

Agencya Lwów

Wartość ubezpieczona 10800.

Należytość ogólna 22. 68.

# TOWARZYSTWO WZAJEMNYCH UBEZPIECZEŃ W KRAKOWIE

poświadcza niniejszem, że Wn Aleksander Korzeniowski

złożył należytość w kwocie wal. austr.

Złr. Dwadzieścia dwa ctw 68.

za niezmienne przedłużenie policy L. 371882. na ubezpieczenie budynk. l. 716/18 ¼

we Lwowie w powiecie tymże w sumie w. a.

Złr. Dziesięć tysięcy osmset.

w skutek czego nabywa na podstawie statutu Towarzystwa dalszego prawa do wynagrodzenia za szkody, jakieby na przedmiotach zabezpieczonych w niżej wymienionym przeciągu czasu, to jest

**od** dziewiętnastego Września 1880 ośmdziesiąt } 12éj godz. wpołudnie

**do** ośmdziesiąt jeden }

przez pożar zrządzone zostały.

Lwów dnia 17 Września 1880

REPREZENTACJA LWOWSKA DYREKCJI TOWARZYSTWA WZAJEMNYCH UBEZPIECZEŃ W KRAKOWIE

**Należytość ogólna** . . Złr. 22 c. 68.

Zwrot 33. % z r. u. do pol. 7 „ 44

**Należy dopłacić** . . . Złr. 15 c. 24

Gross Kupiecowski

## RACHUNEK.

Od sumy zabezpieczonéj w. a. 10800. zaliczka w. a. Złr. 22 ct. 55.

Od zaliczki 10% na fundusz rezerwowy „ „ „

Należytość stemplowa . . . . . „ „ „ 13.

Ogółem . . . „ „ 22 „ 68

Powyższą należytość w kwocie w. a. Złr. 22 ct. 68 otrzymałem.

we Lwowie dnia 7 go Listopada 1880

Podpis Agenta August Korostenik

Z obok obrachowanéj zaliczki w kwocie w. a. Złr. ct.

przypada:

Na rok 1880 „ 13 „

„ „ 1881 „ 9 „ 55

Razem w. a. Złr. 22 ct. 55

L. dr. 5.

Wn Kornel Krzeczunowicz

1/6. 1880.

№ 10824

Uznanie zmiany do policy № 414065

Agencya Lwów

Ważność niniejszej policy przenosimy na rzecz:

W. Ks. Kornela Krzeczunowicza

Lwów dnia 5 listopada 1880

REPREZENTACJA LWOWSKA DYREKCJI TOWARZYSTWA WZAJEMNYCH UBEZPIECZEŃ W KRAKOWIE

[illegible] [illegible]

77

Liczba 344030

WSPRAWACH UBEZPIECZ. OD OGNIA

Agencya Lwów

Wartość ubezpieczona 29660

Należytość ogólna 44.99

# TOWARZYSTWO WZAJEMNYCH UBEZPIECZEŃ W KRAKOWIE

poświadcza niniejszem, że Wny Pan Kornel Krzeczunowicz złożył należytość w kwocie wal. austr.

Złr. Czterdzieści cztery i 99 ct.

za niezmienne przedłużenie policy L. 305199 na ubezpieczenie budynków l. 666 2/4

w Lwowie w powiecie tymże w sumie w. a.

Złr. Dwadzieścia dziewięć tysięcy sześćset sześćdziesiąt

w skutek czego nabywa na podstawie Statutu Towarzystwa dalszego prawa do wynagrodzenia za szkody, jakieby na przedmiotach zabezpieczonych w niżej wymienionym przeciągu czasu, to jest

**od** Trzeciego Stycznia 1870 siedmdziesiąt dziewiąt } 12éj godz. w południe

**do** ośmdziesiąt

przez pożar zrządzone zostały.

Lwów dnia 2 Stycznia 1879

REPREZENTACJA LWOWSKA DYREKCJI TOWARZYSTWA WZAJEMNYCH UBEZPIECZEŃ W KRAKOWIE

**Należytość ogólna**... Złr. 44 c. 99

Zwrot 22 % z r. u. do pol. „ 14 „ 78

**Należy dopłacić**... Złr. 30 c. 21

Kop. Kiepmanski

## RACHUNEK.

Od sumy zabezpieczonéj w. a. 29660 zaliczka w. a. Złr. 44 ct. 80

Od zaliczki 10% na fundusz rezerwowy „ „ „

Należytość stemplowa . . . . . „ „ „ 19

Ogółem . . . „ „ 44 „ 99

Powyższą należytość w kwocie w. a. Złr. 44 ct. 99 otrzymałem.

Lwów dnia 4 go Stycznia 1879

Podpis Agenta A. Konstanty

Z obok obrachowanéj zaliczki w kwocie w. a. Złr. ct.

przypada na r. 1878 „ 11 „ 20

„ „ 1879 „ 33 „ 60

Razem w. a. Złr. 44 ct. 80

L. dr. 5.

1/11 1878.

78

Liczba 384228

Agencya Lwów

Wartość ubezpieczona 29660

Należytość ogólna 44-99

# TOWARZYSTWO WZAJEMNYCH UBEZPIECZEŃ W KRAKOWIE

poświadcza niniejszem, że Wny Kornel Krzeczunowicz

złożył należytość w kwocie wal. austr.

Złr. Czterdzieści cztery cnt 99

za niezmienne przedłużenie policy L. 344030 na ubezpieczenie budynków 1666 2/4

w Lwowie w powiecie tymże w sumie w. a.

Złr. Dwadzieścia dziewięć tysięcy sześćset sześćdziesiąt

w skutek czego nabywa na podstawie statutu Towarzystwa dalszego prawa do wynagrodzenia za szkody, jakieby na przedmiotach zabezpieczonych w niżej wymienionym przeciągu czasu, to jest

**od** Trzeciego Stycznia 1870 osmdziesiąt } 12éj godz. w południe

**do** 1800 osmdziesiąt jeden

przez pożar zrządzone zostały.

Lwów dnia 2 Stycznia 1880

REPREZENTACJA LWOWSKA DYREKCJI TOWARZYSTWA WZAJEMNYCH UBEZPIECZEŃ W KRAKOWIE

**Należytość ogólna** .. Złr. 44 c. 99

Zwrot 25 % z r.u. do pol. „ 11 „ 20

**Należy dopłacić** ... Złr. 33 c. 79

[illegible] Kiepurowski

## RACHUNEK.

Od sumy zabezpieczonej w. a. 29660 zaliczka w. a. Złr. 44 ct. 80

Od zaliczki 10% na fundusz rezerwowy „ „ „

Należytość stemplowa . . . . . „ „ „ 19

Ogółem . . . „ „ 44 „ 99

Powyższą należytość w kwocie w. a. Złr. 44 ct. 99 otrzymałem

Lwów dnia 9 go Stycznia 1880

Podpis Agenta August Korostenski

Z obok obrachowanéj zaliczki w kwocie w. a. Złr. ... ct. ...

przypada:

Na rok 1879 „ 11 „ 20

„ „ 1880 „ 33 „ 60

Razem w. a. Złr. 44 ct. 80

L. dr. 5. 1/11 1879.

79

WSPRAWACH UBESPIECZEŃ OD OGNIA.

Liczba 382800

Agencya Lwów

Wartość ubezpieczona 810

Należytość ogólna 2.99

# TOWARZYSTWO WZAJEMNYCH UBEZPIECZEŃ W KRAKOWIE

poświadcza niniejszem, że Wł. Kornel Krzeczunowicz

złożył należytość w kwocie wal. austr.

Złr. Dwa i 99 ct

za niezmienne przedłużenie policy L. 342489 na ubezpieczenie budynk. l. 101 2/4

w Lwowie w powiecie tymże w sumie w. a.

Złr. Ośmset dziesięć

w skutek czego nabywa na podstawie statutu Towarzystwa dalszego prawa do wynagrodzenia za szkody, jakieby na przedmiotach zabezpieczonych w niżej wymienionym przeciągu czasu, to jest

**od** Siedmnastego Grudnia 1870 dziewięć } 12éj godz. w południe

**do** 1800 ośmdziesiąt

przez pożar zrządzone zostały.

Lwów dnia 15 Grudnia 1879

REPREZENTACJA LWOWSKA DYREKCJI TOWARZYSTWA WZAJEMNYCH UBEZPIECZEŃ W KRAKOWIE

Kornel Krzeczunowicz

**Należytość ogólna** .. Złr. 2 c. 99

Zwrot 25 % z r. u. do pol. sk. „ — „ 73

**Należy dopłacić** ... Złr. 2 c. 26

## RACHUNEK.

Od sumy zabezpieczonej w. a. 810 zaliczka w. a. Złr. 2 ct. 92

Od zaliczki 10% na fundusz rezerwowy „ „ „

Należytość stemplowa . . . . . „ „ — „ 07

Ogółem . . . „ „ 2 „ 99

Powyższą należytość w kwocie w. a. Złr. 2 ct. 99 otrzymałem.

Lwów dnia 9 go Stycznia 1880

Podpis Agenta August Korostenski

Z obok obrachowanéj zaliczki w kwocie w. a. Złr. ct.

przypada: Na rok 1879 „ 2 „ 92

„ „ 18 „ „

Razem w. a. Złr. ct.

L. dr. 5. 1/11 1879.

Za storno policy l. 304863.

44.99
14.78
30.21
80

Liczba 305199

WSPRAWACH UBESPIECZEŃ OD OGNIA.

Agencya Lwów

# W IMIE BOŻE.

Lit. A.

Wartość ubezpieczona 29660.

Należytość ogólna 44.99.

## TOWARZYSTWO WZAJEMNYCH UBEZPIECZEŃ W KRAKOWIE

poświadcza niniejszém, że Wny Kornel Krzeczunowicz

poddając się warunkom Statutu Towarzystwa, ubezpieczył w tém Towarzystwie jako własność swoją we Lwowie l. 666 2/4 w powiecie tymże przedmioty na odwrotnej stronie wymienione, na podstawie wykazu z dnia 4/1 1878 w sumie w. a.

Dwadzieścia dziewięć Tysięcy Sześćset sześćdziesiąt

od trzeciego Stycznia 1870 ośm
do dziewięć } 12éj godz w południe

za opłatą ogólnéj należytości w. a. Złr. czterdzieści cztery ct 99

w skutek czego uzyskał prawo do żądania od Towarzystwa wynagrodzenia za szkody, jakieby na przedmiotach zabezpieczonych w wyżéj oznaczonym czasie przez pożar zrządzone zostały.

Lwów dnia 4. Stycznia 1878.

NALEŻYTOŚĆ OGÓLNA 44 c. 99
Zwrot 20 268686 14 28
NALEŻY ZAPŁACIĆ 30 - 71

REPREZENTACJA LWOWSKA DYREKCJI TOWARZYSTWA WZAJEMNYCH UBEZPIECZEŃ W KRAKOWIE

Kotz Kupunowski

## RACHUNEK.

Od sumy zabezpieczonéj w. a. 29660 zaliczka w. a. Złr. 44 ct. 80
Od zaliczki 10% na fundusz rezerwowy " " "
Należytość stemplowa . . . . . " " " 19
Ogółem . . . " " 44 " 99

Powyższą należytość w kwocie w. a. Złr. 44 ct. 99 otrzymałem.

Lwów dnia 7 go Stycznia 1878

Podpis Agenta A Korontkiewicz

Z obok obrachowanéj zaliczki w kwocie w. a. Złr. ct.
przypada na r. 1877 11 20
" 1878 33 60
Razem w. a. Złr. 44 ct. 80

L. dr. 4 A.

1877.

F. Fb.

*Liczba b. Ag.* ..... *Nazw. Agenta* .....

*Miejsce Agencyi* .....

# WY

## do ubezpieczeni

*Podpisany zamieszkały w* ..... *jako* (stan lub zatrudnienie) ..... *życzy sobie nieru*

*zbudowane na gruncie* ..... *ubezpieczyć w Towarzystwie wzaj. ubezp. w Krakowie na czas od* .....

**PYTANIA:** a) **Czy miejscowość, w któréj nieruchomości niżéj opisane istnieją, jest obecnie pod zarządem właścici**

b) **Imię i nazwisko dzierżawcy** ..... c) **początek**

*Na zaliczkę złożył podpisany wal. austr* ..... *do rąk Agenta w* ..... *dnia* ..... *go* .....

| Pozycya | RODZAJ ZABUDOWANIA jako to: Dwór, stajnia, stodoła i t. p. | Liczba konskrypcyjna | Szczegóły do oznaczenia klasy budynku — MATERYAŁ: zrębu | dachu | Szczegóły do oznaczenia stopnia niebezpieczeństwa budynku — Jakie jest przeznaczenie budynku, *jaka konstrukcya kominów, jakie składy, rzemiosła lub przedsiębiorstwa* tam się mieszczą, *jakiego przeznaczenia, rodzaju* i w jakiem oddaleniu są *sąsiednie budynki na* 20 metrów ($10^1/_2$ sążni w.) *wokoło;* ile miesięcy do roku są w ruchu *gorzelnie, browary* itp., *jakie są suszarnie w takowych?* | Ile pięter ma budynek? Czy są szczyty murowane? Czy powała cegłą wyłożona lub gliną wylepiona czy nie? | W... długość |
|---|---|---|---|---|---|---|---|
| 1. | Dom mieszkalny dwupiątrowy złożony z budynku frontowego i dwu skrzydeł od dziedzińca | 666 2/4 Ulica Majera l. n. 4. | mur | blacha (1877.) | | są strych cegłą | |

**Uwaga:** **Z powodu, iż treść niniejszéj policy będzie w razie pogorzeli podstawą do wymierzenia wynagrod**

**o sprostowanie mylnych szczegółów i o podanie tychże do wiadomości Dyrekcyi lub Reprezentacyi**

| | | |
|---|---|---|
| 1. | Dach: Wiązanie, łacenie i pokrycie cynkową blachą tak dachu jak i murów ogniowych, rynwy okapowe na dachu z cynkowanej blachy żelaznej; ośm okienek strychowych pokrytych blachą cynkową, ścianki drewniane pod dachem dla przedziału strychów i 6 drzwi w tych ściankach z okuciem, drzwi żelazne od wchodów kamiennych na strych osadzone na węgorach kamiennych . . . | 3450 |
| 2 | Gzyms główny (syma i płyta) z grubej blachy cynkowej od frontu ulicznego z całem osadzeniem przytwierdzeniem i lakierow. | 175 |
| 3 | Poniżej tego gzymsu kroksztynów gipsow. 38 i rozet gipsowych 36 . . . . | 160 |
| 4. | Podsobitki pod krawędzią dachu od strony dziedzińca z sufitówek trzcin. i wypraw. | 45 |
| 5. | Cztery murowane kominy od ich płytami kamiennemi pokrytego szczytu aż do powały strychowej, rury żelazne nad kominami; dwa szczyty (feuermury) u skrzydeł domu od strony dziedzińca | 970 |
| 6 | Cztery rur (rynien) spustowych od dachu do bruku z blachy białej, piąta także rura krótsza, z osadzeniem i lakierowaniem . . . . . | 130 |
| | do przeniesienia | 4930 |

r. 1877.

| | | | | | |
|---|---|---|---|---|---|
| 2. | Oficyna w dziedzińcu po prawej stronie od wjazdu złączona z głównym domem - w miejsce starej zbudowana w roku 1876, ma dół, mezaniny i dwa piętra | mur | blacha | | są powała strychowe cegła wyłożona |

A.

| | | | |
|---|---|---|---|
| | z przeniesienia: | 4930 | |
| 7 | Rura spustowa na pomyje od ganku drugiego piętra do bruku z dwoma wylewami z grubej blachy cynkowej z osadzeniem i lakierowaniem . . . . . | 45 | |
| 8. | Ceglana posadzka na strychu | 330 | |
| 9 | Mur na 1½ stopy od dachu z wyprawą | 450 | |
| 10 | Wszystkie inne części budynku w murowanym zrębie spaleniu lub w razie pożaru uszkodzeniu ulegające, jako to: wyprawa ścian, trzcinowanie i wyprawa sufitów, piece, kuchnie, ~~ganki~~ ganki materyały i roboty ciesielskie, stolarskie, kowalskie, ślusarskie, garncarskie, szklarskie, blacharskie, malarskie tapicerskie i lakiernicze | 16500 | 22255 |
| 1. | Dach: Wiązanie łacenie i pokrycie blachą cynkową tak dachu jak i muru ogniowego: rynwy okapowe na dachu z cynkowanej blachy żelaznej, dwa okienka strychowe pokryte blachą cynkową | 650 | |
| 2 | Podsobitki, podkrawędzie dachu, trzcinowane i wyprawione | 20 | |
| 3 | Dwa murowane kominy od ich płytami kamiennemi pokrytych szczytów do powały strychowej, 9 drzwiczek żelaz. w kominach, 9 rur żelaznych nad kominami, feuermur jeden | 520 | |
| | do przeniesienia | 1190 | 22255 |

| | | | | | | |
|---|---|---|---|---|---|---|
| 3. | Oficyna druga co dzie-<br>dzińcu po lewej stronie<br>od wjazdu, przypierająca<br>do domu głównego,<br>ma na dole stajnie<br>a nad niemi skład<br>na owies, słomę i siano | mur | blacha<br>/1877/ | | | są<br>powała<br>strychowa<br>cegłą wy-<br>łożona |

A.

# YKAZ
## nia nieruchomości.

*Miejsce ubezpiecz.* .....
*Powiat* .....
*Delegacya* .....

*nieruchomości niżéj opisane, nigdzie nieubezpieczone, będące własnością* .....

*.....go ..... 187..... do .....go ..... 187..... przyjmując obowiązek poddania się przepisom statutu tegoż Towarzystwa.*

**ściciela, rządcy jego, lub dzierżawcy?** .....

**tek dzierżawy** ..... d) **koniec dzierżawy** .....

*..... 187..... (podpis zabezpieczającego)* .....

| Wymiary | | | Jakie części budynku mają być ubezpieczone, tj. *a)* czy *szczegółowo:* zrąb, dach, części spaleniu podlegające w murowanym zrębie, cała wartość murów, lub uszkodzenie tychże? na ile stóp od dachu, lub też *b) ogółowa* wartość całego budynku? **Wartość dachu o ile możności osobną kwotą wyrażać należy.** | Części budynku obok wykazane | | Suma do ubezpieczenia podana | | Do wypełnienia w Dyrekcyi | | | | | |
|---|---|---|---|---|---|---|---|---|---|---|---|---|
| długość | szerokość | wysokość | | wystawione | odnowione | pojedynczych części | ogółowa każdéj pozycyi | Kategorya | Klasa bud. | Stopień nieb. | Stopa zaliczki | Zaliczka Złr. | Zaliczka kr. |
| metrów | | | | w roku | | w a l. a u s t r. | | | | | | | |
| | | | *Z przeniesienia:* | | | 1190 | 22255 | | | | | | |
| | | | 4. Dwie rury /rynny/ spustowe od dachu do bruku z osadzeniem i lakierowaniem | | | 46 | | | | | | | |
| | | | 5 Rura wentylacyjna od Wateklozetów drucianego piątra ponad dach wyjąjąca z blachy | | | 16 | | | | | | | |
| | | | 6. Ceglana posadzka na tłyczku | | | 70 | | | | | | | |
| | | | 7 Mur na 1½' od dachu z wyprawą | | | 120 | | | | | | | |
| | | | 8 Inne części budynku co murowanym zrębie jak w poz. 1. liczba powrzd. 10 | | | 4380 | 5822 | | | | | | |
| | | | 1. Dach, wiązanie, tacenie i pokrycie blachą cynkową, tak dachu jak i murowanych ogniowych, rynnami i rurami na dachu z cynkow. blachy z obrz. rury wentylacyjne po nad dach. trzymurowane | | | 550 | | | | | | | |
| | | | 2 Podsadzki pod krawędzie dachu cegły. i lakier. | | | 14 | | | | | | | |
| | | | 3 Dwa szczyty murowane /facemury/ | | | 150 | | | | | | | |
| | | | 4 Pod dachem 3 sciany drew. które dzielą strychy na składy przerobione, 4 drzwi od strony dzie, dzisza do tych składów z futrynami okuciem i lakier. | | | 120 | | | | | | | |
| | | | 5 Rura spustowa z osadzeniem i lakierow. | | | 9 | | | | | | | |
| | | | 6 Ceglana posadzka co składach na tłyczku | | | 50 | | | | | | | |
| | | | 7 Mur na 1½' od dachu z wyprawą | | | 90 | | | | | | | |
| | | | 8 Inne części budynku spalonin lub co razie pożaru uszkodzenia ulegające jakoto wyprawa ścian, materyały i roboty ciesielskie, stolarskie, kowalskie i ślus. sarskie, blaszkie i lakiernicze | | | 600 | 1583 | | 8480 | 18 | | 14 | 73 |
| | | | | | | | | | 2180 | 14 | | 30 | 07 |
| | | | | | | | | | | | | 44 | 80 |
| | | | *Razem:* | | | | 29660 | | | | | | |

**nia, uprasza się o sprawdzenie, czy wszelkie wyżéj wyrażone szczegóły są zgodne z rzeczywistością — a w przeciwnym razie gdyż straty w skutek mylnego podania wynikłe, przez Dyrekcyę uwzględniane być nie mogą.**

# Wyciąg ze Statutu.

*§. 10. Wolno jest ubezpieczać nieruchomości całkowicie albo częściowo. Jeżeli przedmiot składa się z niektórych części ogniotrwałych, można takowe wyłączyć a wszystkie lub pojedyńcze części uszkodzeniu podlegające, ubezpieczyć. W tych razach opis do ubezpieczenia podanych części przedmiotu (np. dachu, drzwi, okien i t. p.), musi być tak dokładnie sporządzonym, aby co do rozciągłości zabezpieczenia, żadna wątpliwość zachodzić nie mogła. Jeżeli nie są wyraźnie wymienione pojedyńcze części ubezpieczyć się mające, natenczas cały przedmiot za ubezpieczony się uważa.*

*§. 11. W takich jednak wypadkach, gdzie się Dyrekcya przekona, że w opisie lub wartości przedmiotów zabezpieczonych, zostały zrobione niezgodne z rzeczywistością podania, może być ubezpieczenie niezwłocznie za zwrotem składki za czas nieubiegły zniesionem.*

*§. 12. Wolno jest każdego czasu przystąpić do Towarzystwa. Przystępujący składa lub przesyła wykaz swój, bądź osobiście, bądź przez umocowanego z zachowaniem odpowiednich przepisów. Tylko przystępujący do Towarzystwa z ubezpieczeniem ciągłem, uważani będą za stałych Członków Towarzystwa*

*§. 14. Osoby, nie będące właścicielami ubezpieczyć się mających przedmiotów, jakoto: dzierżawcy pełnomocnicy, rządcy, opiekunowie, kuratorowie, sekwestratorowie, czasowi lub dożywotni posiadacze, powinni celem przelania na właściciela praw i obowiązków płynących z ubezpieczenia, udowodnić na kontrakcie, sądowém poleceniu lub prawném zarządzeniu oparte prawo przystępowania do Towarzystwa i w razie pogorzeli odbierania wypłat do rąk swoich.*

*§. 16. Każdy przystępujący do tego Towarzystwa, obowiązany jest: a) Podpisać wykaz we właściwéj formie przez Dyrekcyą ułożony. Mocą tego wykazu, w którym przedmiot, który chce ubezpieczyć, jego opisanie i wartość zamieszczone być powinny, przyjmuje na siebie zobowiązanie poddania się wszystkim przepisom objętym w niniejszym statucie. b) Uiścić zaliczkę na składkę za czas ubezpieczenia na niego przypaść mającą. c) Uiścić opłatę na fundusz rezerwowy stosownie do §. 70.*

*§. 17. Jeżeli Dyrekcya lub jéj Reprezentacya po przyjęciu wykazu wyda świadectwo (policę §. 21) wtedy początek ubezpieczenia będzie się rachował od pierwszéj 12téj godziny południowéj, po nadejściu wykazu do Dyrekcyi lub jéj Reprezentacyi, przy zachowaniu przepisów §. 16 i jeżeli żadne inne zastrzeżenie w świadectwie zrobione nie zostało.*

*§. 20. Niewolno jest jednocześnie przedmiotu ubezpieczać w tem i innem jeszcze Towarzystwie krajowem lub zagranicznem. Jeżeli jednak Towarzystwo nie przyjmie całéj wartości jakiego przedmiotu, wtedy nadwyżkę można zabezpieczyć w innem Towarzystwie za wyraźnem przyzwoleniem Dyrekcyi. Tożsamo stósuje się do takich ruchomości, które w tém Towarzystwie w ogóle przyjętemi być nie mogą. Niedopełniający przepisów tego paragrafu, traci wszelkie prawa w Towarzystwie.*

*§. 22. Przystępujący sam oznacza wartość przedmiotów, które w Towarzystwie ubezpiecza i opisanie ich podaje. Opisanie powinno być ściśle zgodne z rzeczywistością, a podana wartość nie powinna w żadnym razie przenosić wartości rzeczywistéj.*

*§. 23. Kto posiadłość swoją ubezpieczył poniżéj rzeczywistéj wartości, może z zastósowaniem się do przepisów statutu, każdego czasu wartość zabezpieczoną podwyższyć i w takim razie otrzyma dodatkowe świadectwo ubezpieczenia.*

*§. 26. O każdéj zmianie, która zaszła w ubezpieczonym przedmiocie, lub w jego pobliżu, a takiéj, przez którą niebezpieczeństwo ognia oczywiście zwiększonem zostało, ubezpieczony powinien donieść Dyrekcyi Towarzystwa w przeciągu dni 30, oraz zapłacić dodatek do zaliczki, jaki w skutku zwiększonego niebezpieczeństwa przypaść na niego może; gdyby tego nie uczynił, ubezpieczenie dokonane na podstawie pierwotnego wykazu staje się nieważném. Przy przejściu ubezpieczonych nieruchomości w inne ręce, winien dawny posiadacz nowonabywcę zawiadomić o istniejącém ubezpieczeniu i zarazem przesłać Dyrekcyi doniesienie; gdyby tego nie uczynił, odpowiedzialnym będzie Towarzystwu za wszystkie późniejsze opłaty. Nowy posiadacz ma w przeciągu 3-ch miesięcy od objęcia w posiadanie oświadczyć, czy chce lub nie chce pozostać w Towarzystwie, w przeciwnym razie ubezpieczenie ustaje. Dyrekcyi w takich przypadkach służy prawo bezzwłocznego zniesienia ubezpieczenia.*

*§. 28. Przy zupełném zgorzeniu, suma zabezpieczona będzie wypłacona całkowicie, jeżeli szkoda poniesiona równa się téj sumie lub ją przewyższa. Jeżeli z pewnością zbadać można, iż szkoda jest mniejsza od zabezpieczonéj sumy, wtedy powraca się tylko wartość rzeczywiście poniesionéj szkody.*

*Jeżeli wartość przedmiotów jest wyższą, niż suma zabezpieczona, a częściowa w nich tylko zaszła szkoda, natedy wynagradza Towarzystwo tylko część zaszłej szkody w tym samym stosunku do istotnie poniesionéj szkody, w jakim jest suma zabezpieczona do rzeczywistéj wartości ubezpieczonych przedmiotów. Reszta wartości tej uważaną będzie za zabezpieczoną przez samego właściciela, który stósownie do tego część szkody ponosić musi.*

*§. 29. Towarzystwo nakłada na ubezpieczonego obowiązek ratowania ubezpieczonych przedmiotów przy wybuchu i podczas trwania pożaru, i obowiązuje się do zwrotu słusznych wydatków na ratowanie, jednakże najwyżej do wysokości połowy sumy wartości uratowanych przedmiotów.*

*W żadnym razie wynagrodzenie za przedmioty podpadłe pogorzeli, nie może przenosić kosztów sprawienia nowych, w tych samych co poprzednie będących warunkach, a to na zasadzie, iż ubezpieczenie nie powinno być nigdy dla ubezpieczonego przedmiotem zysku.*

*§. 30. Dyrekcya nie może przyznać żadnego wynagrodzenia, gdy pogorzel nastąpiła przed chwilą ubezpieczenia w §. 17 oznaczoną lub po ustaniu ubezpieczenia, Dyrekcya ma prawo do zupełnego odmówienia wynagrodzenia: a) Jeżeli ubezpieczający w podaniu o ubezpieczenie, lub przy likwidacyi szkody popełnił rozmyślną nierzetelność, bądź co do opisu, bądź też co do jakości, ilości lub wartości do ubezpieczenia podanego przedmiotu. b) Jeżeli o zmianach, wzmagających niebezpieczeństwo a w ciągu ubezpieczenia zaszłych, Dyrekcya nie otrzymała od ubezpieczonego w przepisanym terminie zawiadomienia, i jeżeli zwyżka zaliczki ztąd wynikająca zapłaconą nie została, — również jeżeli o zmianie właściciela, lub o wydzierżawieniu zabezpieczonego przedmiotu, Dyrekcya nie została zawiadomioną (§. 26). c) Jeżeli przedmiot pogorzały jednocześnie w innem Towarzystwie był ubezpieczonym bez zachowania przepisów (§. 20). d) Jeżeli ubezpieczony podał w złożonym przez siebie wykazie cudze przedmioty za własne. e) Jeżeli ubezpieczony, lub w jego imieniu działający nie czyni o zaszłéj pogorzeli doniesienia w terminie §. 35 zakreślonym f) Jeżeli ubezpieczony nie baczył na przepisy policyi ogniowéj i dopuścił się rażącéj nieostrożności i niedbałości.*

*§. 31. Ubezpieczony traci wszelkie prawo do wynagrodzenia: a) Jeżeli podpaleniem swéj własności lub innym sposobem dopuścił się podstępu lub oszustwa na szkodę Towarzystwa i o tem prawnie przekonanym został. b) Jeżeli w skutek uzasadnionego podejrzenia i wytoczonego postępowania karnego nie uzyskał wyroku uniewinnienia. c) Jeżeli uratowane przedmioty rozmyślnie ukrył i takowe do wynagrodzenia podał.*

*§. 32. Jeżeli w ubezpieczonej własności ogień podłożony został przez samego właściciela, Towarzystwo nietylko żadnego nie wypłaci wynagrodzenia winowajcy, ale ma prawo na nim poszukiwać zwrotu wszystkich z pożaru wynikłych szkód i poniesionych wydatków.*

*§. 35. W razie wydarzonéj pogorzeli, właściciel ubezpieczony lub jego zastępca obowiązany jest: a) Zaraz po ugaszeniu pożaru, a najpóźniéj w terminie dni trzech uwiadomić na piśmie o zaszłym wypadku najbliższego Delegata i Dyrekcyą, wymieniając w obu przesłanych uwiadomieniach godzinę wybuchu pożaru, najważniejsze jego okoliczności, zniszczone, uszkodzone i uratowane przedmioty ubezpieczenia, oraz w miarę możności przybliżoną ogółową cyfrę poniesionéj szkody. Nieumiejący pisać poprzestać mogą na ustném zawiadomieniu Delegata, w obecności dwóch świadków. b) Zostawić pogorzelisko w stanie, w jakim było w chwili ugaszenia ognia i zaprzestania ratunku, nic nie uprzątając i z miejsca nie wywożąc. Gdyby jakie uprzątnięcie było konieczném, winien ubezpieczony lub jego zastępca donieść delegatowi, jaką zmianę w stanie rzeczy zaprowadza, i wytłumaczyć powody, dla których to czyni. c) Uwiadomić o zaszłym wypadku właściwą c. k. Władzę lub Urząd gminny, żądając dochodzenia przyczyny pożaru.*

*§. 40. Przeprowadzającym czynność likwidacyjną służy prawo przy szacowaniu i obliczaniu szkody zażądać wszelkich rejestrów, ksiąg zapisowych lub innych dowodów ściągających się do czynności likwidacyjnej, niemniej ustnych wyjaśnień; poszkodowany obowiązanym jest do udzielenia tych wyjaśnień na każdokrotne żądanie, oraz do złożenia potrzebnych dowodów.*

*§. 44. Akt likwidacyi po ukończeniu ma być przeczytanym stronie, a gdy taż poprzestaje na zrobionem obliczeniu, ma być z tém jéj oświadczeniem przez nią podpisany. Jeżeli zaś poszkodowany (strona) czyni przeciw likwidacyi zarzuty, takowe powinny być do protokółu wciągnięte z dokładném określeniem powodów i żądań. Każdy z Członków komisyi likwidacyjnej, ma również prawo, zdanie swoje szczegółowo do protokółu zapisać.*

*§. 46. Jeżeli z postanowienia Dyrekcyi strona, co do wysokości wynagrodzenia nie jest zadowolnioną i żąda sądu polubownego, natenczas winna o tém zawiadomić Dyrekcyą najdalej w przeciągu 4ch tygodni. W takim razie złożonym zostanie w Krakowie lub w miejscu do tego przeznaczoném, sąd polubowny. (Rozdz. X.) Po upływie 4ch tygodni, milczenie strony uważaném będzie za dowód przyjęcia.*

*§. 47. Po wypłacie przyznanego wynagrodzenia, ubezpieczenie zachowuje moc swoją nadal co do reszty przedmiotów ubezpieczonych, w świadectwie ubezpieczenia wyrażonych. Dyrekcya jednakże ma prawo po zaszłej szkodzie znieść resztę ubezpieczenia, zwracając stronie składkę od wartości pozostałej za czas jeszcze nieubiegły.*

*§. 48. Wynagrodzenie, do którego poszkodowany ma prawo, wypłacone mu będzie gotowemi pieniędzmi w zupełności, z zachowaniem przepisów niniejszego Statutu. — Wypłata dopełnioną będzie za kwitem niestęplowanym przez Dyrekcyą w Krakowie, lub przez pełnomocników do tego upoważnionych. Na żądanie jednak poszkodowanego, pieniądze przesłane być mogą do wskazanego miejsca, na jego koszt i niebezpieczeństwo, za poprzedniem nadesłaniem do Dyrekcyi stósownego kwitu.*

*§. 49. Najpóźniéj w 14 dni po zatwierdzeniu przez Dyrekcyą aktu likwidacyi, Dyrekcya wypłaci poszkodowanemu przyznane mu za pogorzel pieniądze. We wszystkich jednak razach, w których prawo poszkodowanego do wynagrodzenia podlega wątpliwości, lub gdy zachodzi podejrzenie czynności karygodnéj, Dyrekcya wypłatę wstrzyma, aż do usunięcia wątpliwości lub sądowego rozstrzygnięcia sprawy.*

*§. 51. Jeżeli składka roczna okaże się mniejszą od zaliczki, natenczas pozostała przewyżka będzie zwróconą Członkom Towarzystwa, każdemu z osobna w stosunku do zaliczki za rok ubiegły przez nich wniesionéj. Zwroty takowe aż do końca roku następnego (31 Marca) pod utratą prawa do nich odebrane być winny.*

*§. 52. Gdyby w ciągu którego roku w skutku bardzo licznych pogorzeli, zaliczki na początku roku złożone i jedna trzecia część funduszu rezerwowego zupełnie wyczerpanemi zostały, Dyrekcya upoważnioną jest zażądać od wszystkich ubezpieczonych dodatkowéj zaliczki, którą ubezpieczeni najpóźniéj w przeciągu 4ch tygodni od chwili zawezwania przez Dyrekcyą, do kasy Towarzystwa wnieść są obowiązani. Niezapłacenie zażądanéj przez Dyrekcyą dodatkowéj zaliczki pociągnie za sobą (§. 56) zawieszenie ubezpieczenia, które dopiero po następném wypłaceniu téj zaległości z prowizyą za zwłokę napowrót moc swoją odzyskać może. — W razie niezapłacenia tak zaliczki, jako i późniejszych dopłat, ma Dyrekcya prawo ściągnięcia ich sądownie.*

*§. 56. Stały ubezpieczony Członek chcący wystąpić z Towarzystwa, winien o tém zawiadomić Dyrekcyą na trzy miesiące przed końcem ubezpieczenia. Niedopełniający tego zawiadomienia, będzie musiał pozostać z obowiązku w Towarzystwie przez rok następny. Niezapłacenie rozpisanych przez Towarzystwo należytości, pociąga za sobą zawieszenie ubezpieczenia, tak dalece, iż za pogorzel wynikłą przed uiszczeniem zaległéj opłaty, wynagrodzenie udzielonem nie będzie.*

*§. 66. Wszystkie spory między Towarzystwem a ubezpieczonymi ze stosunku stowarzyszenia wynikające, mianowicie zaś spory co do wysokości wynagrodzenia szkód, rozstrzyga ostatecznie sąd polubowny.*

*§. 68. Siedzibą sądu polubownego jest w razie, gdy Towarzystwo zapozwanem zostanie, Kraków; w razie zaś, gdy który ze stowarzyszonych zapozwanym będzie, miejsce stołeczne powiatu, w którem ubezpieczona nieruchomość jest położoną, a w razie ubezpieczeń ruchomości, miejsce zamieszkania strony ubezpieczonéj. Podanie o egzekucyą wyroku sądu polubownego przeciw stronie upadłéj, należy zanieść do właściwéj zwyczajnéj władzy sądowéj. Wszystkie pretensye pochodzące ze stosunku ubezpieczenia umarzają się, jeżeli w przeciągu roku, od chwili, w któréj uchwała Dyrekcyi do wiadomości doszła, skarga w właściwéj drodze nie będzie wniesioną.*

*§ 79. Fundusz rezerwowy jest na czas trwania Towarzystwa niepodzielną własnością wszystkich stałych Członków.*

*§ 80. Członek występujący z Towarzystwa, utraca prawo do funduszu rezerwowego.*

Liczba 342,489 WSPRAWA OD OGNIA

Agencya Lwów

Wartość ubezpieczona 810

Należytość ogólna 2.99

# TOWARZYSTWO WZAJEMNYCH UBEZPIECZEŃ W KRAKOWIE

poświadcza niniejszem, że Jan Kornel Krzeczunowicz

złożył należytość w kwocie wal. austr.

Złr. Dwa i 99 ct

za niezmienne przedłużenie policy L. 303266 na ubezpieczenie budynków l. 101 2/4

w Lwowie w powiecie tymże w sumie w. a.

Złr. Ośmset dziesięć

w skutek czego nabywa na podstawie Statutu Towarzystwa dalszego prawa do wynagrodzenia za szkody, jakieby na przedmiotach zabezpieczonych w niżej wymienionym przeciągu czasu, to jest

**od** Siedmnastego Grudnia 1870 ośmę } 12éj godz. w południe

**do** dziewięć

przez pożar zrządzone zostały.

Lwów dnia 14 Grudnia 1878

REPREZENTACJA LWOWSKA DYREKCJI TOWARZYSTWA WZAJEMNYCH UBEZPIECZEŃ W KRAKOWIE

**Należytość ogólna**... Złr. 2 c. 99

Zwrot 22% z r. u. do pol. „ „ 64

**Należy dopłacić**... Złr. 2 c. 35

Prokurent Kiepmanowski

## RACHUNEK.

Od sumy zabezpieczonéj w. a. 810 zaliczka w. a. Złr. 2 ct. 92

Od zaliczki 10% na fundusz rezerwowy „ „ „

Należytość stemplowa . . . . . „ „ „ 07

Ogółem . . . „ „ 2 „ 99

Powyższą należytość w kwocie w. a. Złr. 2 ct. 99 otrzymałem.

we Lwowie dnia 4 go Stycznia 1879

Podpis Agenta A. Korasteński

Z obok obrachowanéj zaliczki w kwocie w. a. Złr. ct.

przypada na r. 18 „ 2 „ 92

„ „ 18 „ „

Razem w. a. Złr. ct.

2.35
30.21
32.56

L. dr. 5.

1/9 1878.

WSPIERAJCIE CZESPIECZEŃ OD OGNIA.

Liczba 303.266

Agencya Lwów

Wartość ubezpieczona 810.

Należytość ogólna 2. 99.

# TOWARZYSTWO WZAJEMNYCH UBEZPIECZEŃ W KRAKOWIE

poświadcza niniejszem, że Wn Kornel Krzeczunowicz

złożył należytość w kwocie wal. austr.

Złr. Dwa 99 ct

za niezmienne przedłużenie policy L. 267319 na ubezpieczenie budynków L 101 2/4

w Lwowie w powiecie tymże w sumie w. a.

Złr. Ośmset dziesięć

w skutek czego nabywa na podstawie Statutu Towarzystwa dalszego prawa do wynagrodzenia za szkody, jakieby na przedmiotach zabezpieczonych w niżej wymienionym przeciągu czasu, to jest

**od** Siedmnastego Grudnia 1870 Siedm } 12éj godz. w południe

**do** Ośm

przez pożar zrządzone zostały.

Lwów dnia 11 Grudnia 1877

REPREZENTACJA LWOWSKA DYREKCJI TOWARZYSTWA WZAJEMNYCH UBEZPIECZEŃ W KRAKOWIE

Kornel Krzeczunowicz

**Należytość ogólna**... Złr. 2 c. 99

Zwrot 20 % z r. u. do pol. 267319. " " 58

**Należy dopłacić**... Złr. 2 c. 41

## RACHUNEK.

Od sumy zabezpieczonéj w. a. 810 zaliczka w. a. Złr. 2 ct. 92

Od zaliczki 10% na fundusz rezerwowy " " " "

Należytość stemplowa . . . . . " " " 07

Ogółem . . . " " 2 " 99

Powyższa należytość w wocie w. a. Złr. 2 ct. 99 otrzymałem.

we Lwowie dnia 3 go Stycznia 1878

Podpis Agenta [illegible]

Z obok obrachowanéj zaliczki w kwocie w. a. Złr. ct.

przypada na r. 1877 2 " 92

" " 18 " "

Razem w. a. Złr. ct.

L. dr. 5.

1877.

86

WIKTOR BLECHARSKI
MAJSTER
KOMINIARSKI
WE LWOWIE

# Rachunek!

Na dwanaście złotych ryńskich W.A. który za czyszczenie kominów w domu Wgo Pana pod L 666 2/4 za czas od 1go Czerwca 878 do końca Listopada 878 moją należytość odebrałem kwituje.

Mówię 12. Zł

Lwów 30go Listopada 878

W. Blécharski
maister Kominiarski

666.

87

WIKTOR BLECHARSKI
MAISTER
KOMINIARSKI
WE LWOWIE

2

# Rachunek!

Na dwanaście złotych ryńskich W.A. który za czyszczenie kominów w domu pod L 666 2/4 za czas od 1go Grudnia 877 do końca Maja 878 moją należytość od Wgo Pana odebrałem kwituje.

Mowię 12. Zł.

Lwów 31go Maja 878

Wiktor Blécharski
maister Kominiarski

# Dawne

## Książeczki podatkowe

na rok ~~1882~~

Niedotowany fundusz szkół początkowych .....

# Preliminarz

## na rok słoneczny 187

1473.93
884358
15
4421790
884358
1326.537 0
1473.93
280046

131.86
2100
525
275686

1100 : 12 = 175
90
84
6
3
525
1

# Mahnzettel.

wird erinnert, seine bei dem gefertigten Steueramte in Vorschreibung stehenden Rückstände an Steuern (Gebühren) c. s. c., im Gesammtbetrage von fl. kr. innerhalb 14 Tagen vom Tage der Zustellung dieses Mahnzettels einzuzahlen, widrigens dieser Betrag durch Veräusserung des beweglichen oder unbeweglichen Vermögens des Rückständrers hereingebracht werden müsste.

An Executionsgebühren sind durch vierzehn Tage, vom Tage der Zustellung des Mahnzettels täglich fünf Kreuzer von je 50 fl. der sammt Zuschlägen rückständigen Steuern an das gefertigte Steueramt zu entrichten und dies auch in dem Falle wenn der Rückstand volle 50 fl. nicht erreicht.

Jede Zahlung zu Händen des Executors ist ungiltig.

Vom k. k. Steueramte in

Zugestellt am 188

81814
25246
9579
46141

# Karta upominająca.

Upomina się pan Oszer Dworecki aby swoje przy podpisanym urzędzie podatkowym na przypisie stojące zaległości w podatkach (należytościach) z przynależ. w łącznej kwocie 7 zł. 80 ct. w 14 dniach ~~czynszowy~~ od dnia doręczenia tej karty upominającej zapłacił (a), gdyż w przeciwnym razie musiałaby ta kwota być ściągniętą przez sprzedaż ruchomego lub nieruchomego majątku restancyonaryusza.

Jako należytość egzekucyjną uiścić należy w podpisanym urzędzie podatkowym przez czternaście dni, od dnia doręczenia karty upominającej, dziesięć centów od każdych 50 zł. zaległych podatków z dodatkami, a to i w tym razie jeżeli zaległość cała 50 zł nie wynosi.

Każda zapłata do rąk egzekutora jest nieważną.

Od c. k. urzędu podatkowego Lwów 19/8 82

Doręczono dnia 188

Martini

# Uiszczenie — Заплаченье

| Dzień<br>День | Miesiąc<br>Мѣсяць | Rok<br>Рôкъ | Kwota<br>Квота | | Pozycya rejestru<br>Поставочне число реєстрꙋ | Potwierdzenie odbioru<br>Потвердженье ôтобранѧ | Uwaga<br>Примѣтка |
|---|---|---|---|---|---|---|---|
| | | | zł.<br>зол. | ct<br>цт. | | | |
| | | | | | | | |

З. пересл. наказом

## Nakaz płatniczy

na podatek gruntowy za rok 1881 i 1882.

Gmina katastralna Podliski wielkie

Nr. arkusza posiadłości gruntowej 18, 20, 48

## Opodatkowanego

Imię i nazwisko: Kornel Krzemiński

Miejsce zamieszkania: —

Nr. domu: 18, 20, 48

Z czystego dochodu wykazanego w wyżoznaczonym arkuszu posiadłości w kwocie 1652 zł. 97 ct. oblicza się 22½ od sta podatek gruntowy w kwocie 367 zł. 57 ct.

Stosownie do ustawy z go 1881 (Dz. ust, p. Nr. ) przypisano do opłaty:

## Наказъ плаченя

грѣнтового податкѣ за рôкъ 1881 и 1882.

Катастральна громада

Ч. аркѣша грѣнтовои посѣлости

## Оподаткованого

Имя и назвиско:

Мѣстце замешкана

Число домѣ

Зъ чистого доходѣ, выказаного въ покисше означенômъ аркѣши посѣлости, въ квотѣ зол. цт. овчислено по ôтъ ста грѣнтовый податокъ зол. цт.

Ведлъ уставы зъ 1881 (К. з. д. ч. ) приписано до оплаты.

za rok — за рôкъ

| | 1881 | | 1882 | |
|---|---|---|---|---|
| | kwotę квотѣ | | | |
| | zł. зол. | ct. цт. | zł. зол. | ct. цт. |
| Podatku gruntowego . . . . . Грѣнтового податкѣ . . . . . | 308 | 45 | 308 | 45 |
| Dodatki Додатки — po по % | | | | |
| Krajowe " " | 62 | 54 | 83 | 29 |
| Gminne " " | 11 | 4 | 92 | 54 |
| Powiatowe " " | 21 | 39 | 18 | 50 |
| Szkolne | 12 | 34 | 9 | 25 |
| | | | | |
| | | | | |
| Razem . . . Разомъ . . . | 545 | 96 | 512 | 3 |

Mieszkańcy Wsi Podlisk wielkich 12/34 i 9/25, obowiązani przesłano Panie rozwnic Zyrko 7/98 i te wpłacili w całości Obowiązujący obowiązek do 12 Grudnia 1881 roku

W razie rekursu przeciw wyszczególnionemu przypisaniu należy takowy w myśl ustawy z 19. Marca 1876 (Dz. u. p. Nr. 28) wnieść do podpisanego urzędu podatkowego w 30 dniach, licząc od dnia następującego po doręczeniu nakazu płatniczego.

Podatek gruntowy wraz z przypadającemi dodatkami uiścić należy w przepisanych prawem ratach w dniu

Skutki opóźnienia w uiszczeniu podatków określa ustawa z 9. Marca 1870 (Dz. ustaw państw. Nr. 23).

**U w a g a.** Spłata dodatków, których stopa procentowa nie jest jeszcze ostatecznie ustanowioną, ma się odbywać według należytości zeszłorocznej, a wyrównanie jej nastąpi po wspomnianem ustanowieniu stopy procentowej.

Въ разѣ рекурсѣ противъ выказаномѣ приписаню належитъ таковый ведлъ уставы съ 19. Марта 1876 (Ц.ест. зак. держ. ч. 28) подати до пôдписаного податкового оурядѣ въ 30 днахъ, числячи ôтъ дня слѣдѣючого по дорѣченю наказѣ плачена.

Грѣнтовый податокъ вразъ зъ припадаючими додатками належитъ платити въ приписанихъ правомъ ратахъ въ дню

Послѣдствїа опôзнена въ оуплатѣ податкôвъ означенй сѣтъ въ оустакѣ съ 9. Марта 1870 (Ц.ест. зак. держ. ч. 23)

Примѣтка. Оуплата додаткôвъ, котрыхъ процентока стопа не есть еще окôнчителнô оустановленою, маѣ ôтбѣвати сѧ пôслѣ вторôчнои належитости, а ей кирôванне настѣпитъ по спôмненômъ оустановленїю процентовои стопы.

C. k. Urząd podatkowy w Lwowie

dnia 15 Maja 1882

Ц. к. оурядъ податковый въ 237.98/10

дня 23.79/80 188

25/8

L. skł. 215 a. Druk urzędowy. Wielki papier konc (L. kr. dyr. sk. 522 pr. z r. 1881).

# Nakaz płatniczy

na podatek gruntowy za rok 1881 i 1882.

Gmina katastralna Zapytów

Nr. arkusza posiadłości gruntowej 126-69-20

## Opodatkowanego

Imię i nazwisko: Konel Fiecrunowicz

Miejsce zamieszkania: Zapytów

Nr. domu: 154-85. 25.

Z czystego dochodu wykazanego w wyżoznaczonym arkuszu posiadłości w kwocie 54 zł. 51 ct. oblicza się 22 1/10 od sta podatek gruntowy w kwocie 11 zł. 98 ct.

Stosownie do ustawy z 7 go Czerwca 881 1881 (Dz. ust, p. Nr. IV ) przypisano do opłaty:

# Наказъ плаченя

грѣнтокого податкѣ за рôкъ 1881 и 1882.

Катастральна громада

Ч. аркѣша грѣнтовои посѣлости

## Оподаткованого

Имѧ и назвиско:

Мѣстце замешкана

Число домѣ

Зъ чистого доҳодѣ, выказаного въ повисше означенôмъ аркѣши посѣлости, въ квотѣ зол. цт. обчислено по ôтъ ста грѣнтовый податокъ зол. цт.

Ведлѧ оуставы зъ 1881 (Ц. з. д. ч. ) приписано до оплаты.

7 Za rok nie 11.98.

za rok — за рôкъ

| | 1881 | | 1882 | |
|---|---|---|---|---|
| | kwotę квотѣ | | | |
| | zł. зол. | ct. цт. | zł. зол. | ct. цт. |
| Podatku gruntowego . . . . . Грѣнтового податкѣ . . . . . | 7 | 35 | 35 | 47 |
| Dodatki Додатки — krajowy po по % | 1 | 64 | 1 | 58 |
| — wydziałowy " " | 1 | 77 | 1 | 64 |
| — powiatowy " " | 2 | 48 | 2 | 12 |
| — szkolny " " | 1 | 42 | 1 | 6 |
| — gminny | | | | |
| | | | | |
| Razem . . . Разомъ . . . | 6 | 78 | 5 | 87 |

I — Ten jest w Orzelinach, tylko wobec mianem w Bor stanie 1/14 a, które zapisanem do 1/882 jako podatek wsoby — czyli zamiast na wpisanie podatków wsobych,

W razie rekursu przeciw wyszczególnionemu przypisaniu należy takowy w myśl ustawy z 19. Marca 1876 (Dz. u. p. Nr. 28) wnieść do podpisanego urzędu podatkowego w 30 dniach, licząc od dnia następującego po doręczeniu nakazu płatniczego.

Podatek gruntowy wraz z przypadającemi dodatkami uiścić należy w przepisanych prawem ratach w dniu

Skutki opóźnienia w uiszczeniu podatków określa ustawa z 9. Marca 1870 (Dz. ustaw państw. Nr. 23).

U w a g a. Spłata dodatków, których stopa procentowa nie jest jeszcze ostatecznie ustanowioną, ma się odbywać według należytości zeszłorocznej, a wyrównanie jej nastąpi po wspomnianem ustanowieniu stopy procentowej.

C. k. Urząd podatkowy w Lwowie

Lwów dnia 12 Maja 188 2

Въ разѣ рекѹрсѹ противъ выказаномѹ приписаню належитъ таковый ведлѧ оуставы съ 19. Марта 1876 (Цѣст. зак. держ. ч. 28) подати до пôдписаного податкового оурѧдѹ въ 30 днѧхъ, числѧчи ôтъ дня слѣдѹючого по дорѹченю наказѹ плаченѧ.

Грѣнтовый податокъ вразъ зъ припадаючими додатками належитъ платити въ приписанныхъ правомъ ратахъ въ дню

Послѣдствїа опôзненя въ оуплатѣ податкôвъ означенй сѣтъ въ оуставѣ съ 9. Марта 1870 (Цѣст. зак. держ. ч. 23)

П р и м ѣ т к а. Оуплата додатковъ, котрыхъ процентова стопа не есть еще окончательно оустановленою, маѥ ôтбѹвати сѧ пôслѧ второчнои належитости, а ей вирôвнане настѹпитъ по спôмненôмъ оустановленїю процентовои стопы.

Ц. к. оурѧдъ податковый въ

дня 188

Mathias Schrom 21/8



L. skł. 215 a. Druk urzędowy. Wielki papier konc (L kr. dyr. sk. 522 pr. z r. 1881).

# Uiszczenie — Заплаченье

| Dzień<br>День | Miesiąc<br>Мѣсяць | Rok<br>Рôкъ | Kwota<br>Квота | | Pozycya rejestru<br>Поставочне число реєстрꙋ | Potwierdzenie odbioru<br>Потвердженье ôтобранѧ | Uwag<br>Примѣтка |
|---|---|---|---|---|---|---|---|
| | | | zł.<br>зол. | ct.<br>цт. | | | |
| | | | | | | | |

Do Wielmożny Pana Radcy Pajonowskiego we Lwowie

48

92

## Nakaz płatniczy

na podatek gruntowy za rok 1881 i 1882.

Gmina katastralna: Jaryczów nowy

Nr. arkusza posiadłości gruntowej: 235, 237, 234 - 33 b

## Opodatkowanego

Imię i nazwisko: Ś. Krzeczunowicz Kornel

Miejsce zamieszkania: Jaryczów nowy

Nr. domu: 155. ~ 51.

Z czystego dochodu wykazanego w wyżoznaczonym arkuszu posiadłości w kwocie 1788 zł. 29 ct. oblicza się po 22/10 od sta podatek gruntowy w kwocie 395 zł. 21 ct.

Stosownie do ustawy z ~~[illegible]~~ 1881 (Dz. ust. p. Nr. ~~17~~) przypisano do opłaty: ~~[illegible]~~

razem od 1793 f 25 = 396/31

## Наказъ плаченя

грунтового податку за рôкъ 1881 и 1882.

Катастральна громада

Ч. аркуша грунтовои посѣлости

## Оподаткованого

Имя и назвиско

Мѣстце замешканя

Число дому

Зъ чистого доходу, высказаного въ повисше означенôмъ аркуши посѣлости, въ квотѣ зол. цт. обчислено по ôтъ ста грунтовый податокъ зол. цт.

Ведля уставы зъ 1881 (В. з. д. ч. ) приписано до оплаты.

za rok — за рôкъ

| | | 1881 | | 1882 | |
|---|---|---|---|---|---|
| | | kwotę квоту | | | |
| | | zł. зол. | ct. цт. | zł. зол. | ct. цт. |
| Podatku gruntowego / Грунтового податку | 529/1 | 538 | 33 | 538 | 55 |
| Dodatki / Додатки: krajowe | po % | 161 | 50 | 145 | 41 |
| indemni | " " | 193 | 80 | 161 | 56 |
| powiat | " " | 37 | 68 | 32 | 31 |
| szkolne | " " | 21 | 54 | 16 | 15 |
| Razem / Разомъ | | 952 | 85 | 893 | 98 |

podatek grunt. za r. 1880 . . 489 f 38 ½
do tego 10% . . . . 48 f 94
należytość na 1881. 1882 . 538 f 32 "

W razie rekursu przeciw wyszczególnionemu przypisaniu należy takowy w myśl ustawy z 19. Marca 1876 (Dz. u. p. Nr. 28) wnieść do podpisanego urzędu podatkowego w 30 dniach, licząc od dnia następującego po doręczeniu nakazu płatniczego.

Podatek gruntowy wraz z przypadającemi dodatkami uiścić należy w przepisanych prawem ratach w dniu

Skutki opóźnienia w uiszczeniu podatków określa nstawa z 9. Marca 1870 (Dz. ust. p. Nr. 23).

Uwaga. Spłata dodatków, których stopa procentowa nie jest jeszcze ostatecznie ustanowioną, ma się odbywać według należytości zeszłorocznej, a wyrównanie jej nastąpi po wspomnianem ustanowieniu stopy procentowej.

C. k. urząd podatkowy we Lwowie

dnia 8 Sierpnia 1882

Martinez

Schrom

Coll: Nr

Въ разѣ рекурсу противъ выказаному приписаню належитъ таковый ведля уставы съ 19. Марта 1876 (Вѣст. зак. держ. ч. 28) подати до пôдписаного податкового уряду въ 30 дняхъ, числячи ôтъ дня слѣдуючого по дорученю наказу плаченя.

Грунтовый податокъ вразъ зъ припадаючими додатками належитъ платити въ приписанихъ правомъ ратахъ въ дню

Послѣдствія опôзненя въ уплатѣ податкôвъ означенî суть въ уставѣ съ 9. Марта 1870 (Вѣст. зак. держ. ч. 23)

Примѣтка. Уплата додаткôвъ, котрыхъ процентова стопа не есть еще окôнчительно установленою, мае ôтбувати ся пôсля вторôчнои належитости, а еи вырôвнане наступитъ по спôмненôмъ установленію процентовои стопы.

Ц. к. урядъ податковый въ

дня 188

9/9

L. skł. 215 a. Druk urzędowy. — Wielki papier konc. (L. kr. dyr. sk. 522 pr. z r. 1881).

93

Obwód:

C. k. urząd podatkowy:

Gmina podatkowa

Żydatycze ad Prusy

# Książeczka płatnicza

## podatku gruntowego i domowego

od realności { l. konskrypc. / subrep. liczba

WP Kornel Krzeczunowicz

Podatek domowy i gruntowy wraz z dodatkami należy płacić w c. k. urzędzie podatkowym w ratach kwartalnych, a mianowicie:

pierwszą najpóźniej do ostatniego Marca
drugą „ do ostatniego Czerwca
trzecią „ do ostatniego Września
czwartą „ do ostatniego Grudnia

w przeciwnym razie będzie takowa za pomocą exekucyi odebrana.

Cena książeczki $2^1/_2$ kr. wal. austr.

L. skł. 11. etat skarbowy.

# Należytość na rok 1878

| Według tabeli płacenia podatków | Gruntowy | | Domowy | | Dodatki na powiat | | | | | | Razem | |
|---|---|---|---|---|---|---|---|---|---|---|---|---|
| | | | | | krajowe | | uwolnienia gruntowego | | wkładne | | | |
| l. b. | podatek | | | | potrzeby | | | | | | | |
| | zł. | kr. | zł. | kr. | zł. | kr. | zł. | kr. | zł. | kr. | zł. | kr. |
| **Przepisanie** . . | 6 | 76 | | | 1 | 84 | 2 | 70 | 2 | 1 | | |
| **Opuszczenie** w skutek rozp. Dyr. skarb. | | | | | | | | | 2 | 1 | 11 | 73 |
| z dnia | | | | | | | | | | | | |
| liczba | | | | | | | | | | | | |
| względem | | | | | | | | | | | | |
| według główn. dziennika wydatków | | | | | | | | | | | | |
| Art. de dato . . | | | | | | | | | | | | |
| Pozostaje **należytość** | | | | | | | | | | | | |
| **Opuszczenie** w skutek rozp. Dyr. skarb. | | | | | | | | | | | | |
| z dnia | | | | | | | | | | | | |
| liczba | | | | | | | | | | | | |
| względem | | | | | | | | | | | | |
| według główn. dziennika wydatków | | | | | | | | | | | | |
| Art. de dato . . | | | | | | | | | | | | |
| Pozostaje **należytość** | | | | | | | | | | | | |
| **Opuszczenie** w skutek rozp. Dyr. skarb. | | | | | | | | | | | | |
| z dnia | | | | | | | | | | | | |
| liczba | | | | | | | | | | | | |
| względem | | | | | | | | | | | | |
| według główn. dziennika wydatków | | | | | | | | | | | | |
| Art. de dato . . | | | | | | | | | | | | |
| Pozostaje **należytość** | | | | | | | | | | | | |

# Wpłata gotówką na rok 1878

| Dzień | Gruntowy (podatek) zł. | kr. | Domowy (podatek) zł. | kr. | Dodatki na: krajowe (potrzeby) zł. | kr. | uwolnienia gruntowego (potrzeby) zł. | kr. | zł. | kr. | Razem zł. | kr. |
|---|---|---|---|---|---|---|---|---|---|---|---|---|
| dnia 4 8 78 | 1 | 69 | | | | 46 | | 67 | | | 2 | 82 |
| Oprócz tego wynagrodzenie kosztów exekucyi | | | Dwa | | Z | | 92 | | | | | 5 |
| według pozycyi rejestru odbierania podatków 2856 | | | | | | | | | | | 2 | 92 |
| dnia 13/7 878 | | | | | | | | | | | | |
| Oprócz tego wynagrodzenie kosztów exekucyi | 1 | 69 | — | | | 46 | | 67 | — | | 2 | 82 |
| według pozycyi rejestru odbierania podatków 5013 | | | | | | | | | | | | 5 |
| | | | | | | | | | | | 2 | 92 |
| dnia 11/11 878 | | | | | | | | | | | | |
| Oprócz tego wynagrodzenie kosztów exekucyi | | | | | | | | | | | | |
| według pozycyi rejestru odbierania podatków 7458 | 1 | 69 | | | | 46 | | 67 | | | 2 | 82 |
| | | | | | | | | | | | | 5 |
| | | | | | | | | | | | | 5 |
| dnia | | | | | | | | | | | 2 | 92 |
| Oprócz tego wynagrodzenie kosztów exekucyi 9/1 879 | | | | | | | | | | | | |
| według pozycyi rejestru odbierania podatków | 1 | 69 | | | | 46 | — | 69 | — | | 2 | 84 |
| | | | | | | | | | | | — | 6 |
| 915. | | | | | | | | | | | | |
| Ostateczna summa | | | | | | | | | | | — | 6 |
| | | | | | | | | | | | | |
| | | | | | | | | | | | 2 | 91 |

# Należytość na rok 18 79

| Według tabeli płacenia podatków l. b. | Grun-towy | | Domowy | | Dodatki na | | | | | | Razem | |
|---|---|---|---|---|---|---|---|---|---|---|---|---|
| | | | | | kra-jowe | | uwolnienia grunto-wego | | | | | |
| | podatek | | | | potrzeby | | | | | | | |
| | zł. | kr. | zł. | kr. | zł. | kr. | zł. | kr. | zł. | kr. | zł. | kr. |
| **Przepisanie** . . | 6 | 76 | . | . | 1 | 89 | 2 | 60 | 38 | | 11 | 80 |
| **Opuszczenie** w skutek rozp. Dyr. skarb. z dnia liczba względem według główn. dziennika wydatków Art. de dato . . | | | | | | | | | 22 | | | |
| Pozostaje **należytość** | | | | | | | | | | | | |
| **Opuszczenie** w skutek rozp. Dyr. skarb. z dnia liczba względem według główn. dziennika wydatków Art. de dato . . | | | | | | | | | | | | |
| Pozostaje **należytość** | | | | | | | | | | | | |
| **Opuszczenie** w skutek rozp. Dyr. skarb. z dnia liczba względem według główn. dziennika wydatków Art. de dato . . | | | | | | | | | | | | |
| Pozostaje **należytość** | | | | | | | | | | | | |

# Wpłata gotówką na rok 18[illegible]

| Dzień | Gruntowy podatek zł. | kr. | Domowy podatek zł. | kr. | Dodatki na potrzeby: krajowe zł. | kr. | uwolnienia gruntowego zł. | kr. | zł. | kr. | Razem zł. | kr. |
|---|---|---|---|---|---|---|---|---|---|---|---|---|
| dnia 8/4 879 | 1 | 69 | . | . | . | 46 | . | 75 | . | . | 2 | 20 |
| Oprócz tego wynagrodzenie kosztów exekucyi | | | | | | | | | | | — | 9½ |
| | | | | | | | | | | | — | 5½ |
| według pozycyi rejestru odbierania podatków 3106 | | | | | | | | | | | 2 | 75 |
| dnia 3/7 879 | | | | | | | | | | | | |
| Oprócz tego wynagrodzenie kosztów exekucyi | | | | | | | | | | | | |
| według pozycyi rejestru odbierania podatków 5989 | 1 | 69 | — | | | 46 | — | 75 | — | | 2 | 60 |
| | | | | | | | | | | | — | 9½ |
| | | | | | | | | | | | — | 5½ |
| dnia 4/10 879 | | | | | | | | | | | 2 | 75 |
| Oprócz tego wynagrodzenie kosztów exekucyi | | | | | | | | | | | | |
| według pozycyi rejestru odbierania podatków 8115 | 1 | 69 | . | . | . | 46 | 1 | 26 | — | | 3 | 35 |
| | | | | | | | | | | | — | 9½ |
| | | | | | | | | | | | — | 5½ |
| dnia 9/1 880 | | | | | | | | | | | 3 | 50 |
| Oprócz tego wynagrodzenie kosztów exekucyi | | | | | | | | | | | | |
| według pozycyi rejestru odbierania podatków 207 | 1 | 69 | | | | 46 | | 50 | | | 2 | 45 |
| | | | | | | | | | | | — | 9½ |
| | | | | | | | | | | | — | 5½ |
| Ostateczna summa | | | | | | | | | | | 2 | 80 |

# Należytość na rok 1886

| Według tabeli płacenia podatków l. b. | Gruntowy | | Domowy | | Dodatki na | | | | | | Razem | |
|---|---|---|---|---|---|---|---|---|---|---|---|---|
| | | | | | krajowe | | uwolnienia gruntowego | | | | | |
| | podatek | | | | potrzeby | | | | | | | |
| | zł. | kr. | zł. | kr. | zł. | kr. | zł. | kr. | zł. | kr. | | |
| **Przepisanie** . . | 6 | 76 | | | 2 | | 2 | 44 | | 38 22 | | |
| **Opuszczenie** w skutek rozp. Dyr. skarb. z dnia liczba względem według główn. dziennika wydatków Art. de dato . . | | | | | | | | | | | | |
| Pozostaje **należytość** | | | | | | | | | | | | |
| **Opuszczenie** w skutek rozp. Dyr. skarb. z dnia liczba względem według główn. dziennika wydatków Art. de dato . . | | | | | | | | | | | | |
| Pozostaje **należytość** | | | | | | | | | | | | |
| **Opuszczenie** w skutek rozp. Dyr. skarb. z dnia liczba względem według główn. dziennika wydatków Art. de dato . . | | | | | | | | | | | | |
| Pozostaje **należytość** | | | | | | | | | | | | |

# Wpłata gotówką na rok 1880

| Dzień | Gruntowy podatek zł. | kr. | Domowy podatek zł. | kr. | Dodatki na potrzeby: krajowe zł. | kr. | uwolnienia gruntowego zł. | kr. | zł. | kr. | Razem zł. | kr. |
|---|---|---|---|---|---|---|---|---|---|---|---|---|
| dnia 3/4 880 | 1 | 69 | | | | 46 | | 65 | | | 2 | 80 |
| Oprócz tego wynagrodzenie kosztów exekucyi | | | | | | | | | | | | 10 |
| | | | | | | | | | | | | 6 |
| według pozycyi rejestru odbierania podatków 2 86 r | | | | | | | | | | | 2 | 96 |
| dnia | | | | | | | | | | | | |
| Oprócz tego wynagrodzenie kosztów exekucyi | | | | | | | | | | | | |
| według pozycyi rejestru odbierania podatków | | | | | | | | | | | | |
| dnia 2/7 880 | 1 | 69 | | | | 46 | | 65 | | | 2 | 80 |
| Oprócz tego wynagrodzenie kosztów exekucyi | | | | | | | | | | | | 10 |
| | | | | | | | | | | | | 6 |
| według pozycyi rejestru odbierania podatków 4679 | | | | | | | | | | | 2 | 96 |
| dnia | | | | | | | | | | | | |
| Oprócz tego wynagrodzenie kosztów exekucyi 15/10 880 | 1 | 69 | | | | 46 | | 65 | | 1 | 2 | 81 |
| według pozycyi rejestru odbierania podatków 8426 | | | | | | | | | | | | 10 |
| | | | | | | | | | | | | 6 |
| | | | | | | | | | | | 2 | 97 |
| Ostateczna summa | | | | | | | | | | | | |

Dwa zł 96 cent

Dwa zł 96 cent, zw.

Dwa zł 97 c.

# **Należytość** na rok 18

| Według tabeli płacenia podatków l. b. | Gruntowy | | Domowy | | Dodatki na | | | | | | Razem | |
|---|---|---|---|---|---|---|---|---|---|---|---|---|
| | | | | | krajowe | | uwolnienia gruntowego | | | | | |
| | podatek | | | | potrzeby | | | | | | | |
| | zł. | kr. | zł. | kr. | zł. | kr. | zł. | kr. | zł. | kr. | | |
| **Przepisanie** . . | | | | | | | | | | | | |
| **Opuszczenie** w skutek rozp. Dyr. skarb. z dnia liczba względem według główn. dziennika wydatków Art. de dato . . | | | | | | | | | | | | |
| Pozostaje **należytość** | | | | | | | | | | | | |
| **Opuszczenie** w skutek rozp. Dyr. skarb. z dnia liczba względem według główn. dziennika wydatków Art. de dato . . | | | | | | | | | | | | |
| Pozostaje **należytość** | | | | | | | | | | | | |
| **Opuszczenie** w skutek rozp. Dyr. skarb. z dnia liczba względem według główn. dziennika wydatków Art. de dato . . | | | | | | | | | | | | |
| Pozostaje **należytość** | | | | | | | | | | | | |

# Wpłata gotówką na rok 1880

| Dzień | Gruntowy podatek zł. | kr. | Domowy podatek zł. | kr. | Dodatki na potrzeby: krajowe zł. | kr. | uwolnienia gruntowego zł. | kr. | zł. | kr. | Razem zł. | kr. |
|---|---|---|---|---|---|---|---|---|---|---|---|---|
| dnia 10/1 881 | 1 | 69 | | | | 62 49 | | 9 4 | | | 2 | 92 |
| Oprócz tego wynagrodzenie kosztów exekucyi | | | | | | | | | | | | |
| według pozycyi rejestru odbierania podatków 238 | | | | | | | | | | | | |
| dnia | | | | | | | | | | | | |
| Oprócz tego wynagrodzenie kosztów exekucyi | | | | | | | | | | | | |
| według pozycyi rejestru odbierania podatków | | | | | | | | | | | | |
| dnia | | | | | | | | | | | | |
| Oprócz tego wynagrodzenie kosztów exekucyi | | | | | | | | | | | | |
| według pozycyi rejestru odbierania podatków | | | | | | | | | | | | |
| dnia | | | | | | | | | | | | |
| Oprócz tego wynagrodzenie kosztów exekucyi | | | | | | | | | | | | |
| według pozycyi rejestru odbierania podatków | | | | | | | | | | | | |
| Ostateczna summa | | | | | | | | | | | | |

Dwa złr 92 cent

Rador [illegible]

[illegible]

# **Należytość** na rok 18

| Według tabeli płacenia podatków l. b. | Gruntowy | | Domowy | | Dodatki na | | | | | | Razem | |
|---|---|---|---|---|---|---|---|---|---|---|---|---|
| | | | | | krajowe | | uwolnienia gruntowego | | | | | |
| | podatek | | | | potrzeby | | | | | | | |
| | zł. | kr. | zł. | kr. | zł. | kr. | zł. | kr. | zł. | kr. | zł. | kr. |
| **Przepisanie** . . | 6 | 78 | | | 2 | | 2 | 44 | | 38 | | |
| | | | | | | | | | | 22 | | |
| **Opuszczenie** w skutek rozp. Dyr. skarb. z dnia liczba względem według główn. dziennika wydatków Art. de dato . . | | | | | | | | | | | | |
| Pozostaje **należytość** | | | | | | | | | | | | |
| **Opuszczenie** w skutek rozp. Dyr. skarb. z dnia liczba względem według główn. dziennika wydatków Art. de dato . . | | | | | | | | | | | | |
| Pozostaje **należytość** | | | | | | | | | | | | |
| **Opuszczenie** w skutek rozp. Dyr. skarb. z dnia liczba względem według główn. dziennika wydatków Art. de dato . . | | | | | | | | | | | | |
| Pozostaje **należytość** | | | | | | | | | | | | |

Gminy

## Wpłata gotówką na rok 1887

| Dzień | Gruntowy podatek zł. | kr. | Domowy podatek zł. | kr. | Dodatki na potrzeby: krajowe zł. | kr. | uwolnienia gruntowego zł. | kr. | zł. | kr. | Razem zł. | kr. |
|---|---|---|---|---|---|---|---|---|---|---|---|---|
| dnia 9/11 887 | 1 | 69 | | | | 50 | | 10 | | | 2 | 98 |
| Oprócz tego wynagrodzenie kosztów exekucyi | | | | | | 61 | | 8 | | | | |
| według pozycyi rejestru odbierania podatków 3423 | | | Dwa złr 98 cent. | | | | | | | | | |
| dnia | | | | | | | | | | | | |
| Oprócz tego wynagrodzenie kosztów exekucyi | | | Nestorowi | | | | | | | | | |
| według pozycyi rejestru odbierania podatków | | | | | | | | | | | | |
| dnia 9/7 87 | 1 | 69 | | | | 50 | | 10 | | | 2 | 98 |
| Oprócz tego wynagrodzenie kosztów exekucyi | | | | | | 61 | | 8 | | | | |
| według pozycyi rejestru odbierania podatków 5202 | | | dwa złr 98 ct | | | | | | | | | |
| dnia | | | | | | | | | | | | |
| Oprócz tego wynagrodzenie kosztów exekucyi | | | Nestorowi | | | | | | | | | |
| według pozycyi rejestru odbierania podatków | | | | | | | | | | | | |
| **Ostateczna summa** | | | | | | | | | | | 5 | 96 |

# **Należytość** na rok 18

| Według tabeli płacenia podatków l. b. | Gruntowy | | Domowy | | Dodatki na | | | | | | Razem | |
|---|---|---|---|---|---|---|---|---|---|---|---|---|
| | | | | | krajowe | | uwolnienia gruntowego | | | | | |
| | podatek | | | | potrzeby | | | | | | | |
| | zł. | kr. | zł. | kr. | zł. | kr. | zł. | kr. | zł. | kr. | zł. | kr. |
| **Przepisanie** . . | | | | | | | | | | | | |
| **Opuszczenie** w skutek rozp. Dyr. skarb. z dnia liczba względem według główn. dziennika wydatków Art. de dato . . | | | | | | | | | | | | |
| Pozostaje **należytość** | | | | | | | | | | | | |
| **Opuszczenie** w skutek rozp. Dyr. skarb. z dnia liczba względem według główn. dziennika wydatków Art. de dato . . | | | | | | | | | | | | |
| Pozostaje **należytość** | | | | | | | | | | | | |
| **Opuszczenie** w skutek rozp. Dyr. skarb. z dnia liczba względem według główn. dziennika wydatków Art. de dato . . | | | | | | | | | | | | |
| Pozostaje **należytość** | | | | | | | | | | | | |

Prusy

99

# Wpłata gotówką na rok 1881

| Dzień | Gruntowy (podatek) zł. | kr. | Domowy (podatek) zł. | kr. | Dodatki na krajowe (potrzeby) zł. | kr. | Dodatki na uwolnienia gruntowego (potrzeby) zł. | kr. | Dodatki na (potrzeby) zł. | kr. | Razem 5. 96 zł. | kr. |
|---|---|---|---|---|---|---|---|---|---|---|---|---|
| dnia 15/10 881 | 1 | 69 | | | | 50 | | 10 | | | 2 | 98 |
| Oprócz tego wynagrodzenie kosztów exekucyi | | | | | | 61 | | 8 | | | | |
| według pozycyi rejestru odbierania podatków 9599 | | | | | | | | | | | | |
| dnia 14/1 882 | | | | | | | | | | | | |
| Oprócz tego wynagrodzenie kosztów exekucyi | 1 | 71 | | | | 50 | | 61 | | 8 | 2 | 90 |
| według pozycyi rejestru odbierania podatków 381 | | | | | | | | | | | | |
| dnia | | | | | | | | | | | | |
| Oprócz tego wynagrodzenie kosztów exekucyi | | | | | | | | | | | | |
| według pozycyi rejestru odbierania podatków | | | | | | | | | | | | |
| dnia | | | | | | | | | | | | |
| Oprócz tego wynagrodzenie kosztów exekucyi | | | | | | | | | | | | |
| według pozycyi rejestru odbierania podatków | | | | | | | | | | | | |
| Ostateczna summa | | | | | | | | | | | | |

108/2

Dwa złr 98 cent

Antoni [illegible]

Dwa Złr: 90 ct.

[illegible]

Przytuski R. III

11 84

# **Należytość** na rok 18

| Według tabeli płacenia podatków l. b. | Grunto-wy | | Domowy | | Dodatki na | | | | | | Razem | |
|---|---|---|---|---|---|---|---|---|---|---|---|---|
| | | | | | kra-jowe | | uwolnienia grunto-wego | | | | | |
| | podatek | | | | potrzeby | | | | | | | |
| | złr. | kr. | złr. | kr. | zł. | kr. | złr. | kr. | zł. | kr. | zł. | kr. |
| **Przepisanie** . . | | | | | | | | | | | | |
| **Opuszczenie** w skutek rozp. Dyr. skarb. z dnia liczba względem według główn. dziennika wydatków Art. de dato . . | | | | | | | | | | | | |
| Pozostaje **należytość** | | | | | | | | | | | | |
| **Opuszczenie** w skutek rozp. Dyr. skarb. z dnia liczba względem według główn. dziennika wydatków Art. de dato . . | | | | | | | | | | | | |
| Pozostaje **należytość** | | | | | | | | | | | | |
| **Opuszczenie** w skutek rozp. Dyr. skarb. z dnia liczba względem według główn. dziennika wydatków Art. de dato . . | | | | | | | | | | | | |
| Pozostaje **należytość** | | | | | | | | | | | | |

Cruy

# Wpłata gotówką na rok 1882.

| Dzień | Gruntowy | | Domowy | | Dodatki na | | | | | | Razem | |
|---|---|---|---|---|---|---|---|---|---|---|---|---|
| | | | | | krajowe | | uwolnienia gruntowego | | | | | |
| | podatek | | | | potrzeby | | | | | | 11 84 | |
| | zł. | kr. | zł. | kr. | zł. | kr. | zł. | kr. | zł. | kr. | zł. | kr. |
| dnia 14/4 882 | 169 | | | | 50 | | 10 | | | | 298 | |
| Oprócz tego wynagrodzenie kosztów exekucyi | | | | | 61 | | 8 | | | | | |
| według pozycyi rejestru odbierania podatków 3496. | | | | | dwa Złr 98 ct. | | | | | | | |
| dnia | | | | | | | | | | | | |
| Oprócz tego wynagrodzenie kosztów exekucyi | | | | | | | | | | | | |
| według pozycyi rejestru odbierania podatków | | | | | | | | | | | | |
| dnia 5/7 882 | | | | | | | | | | | | |
| Oprócz tego wynagrodzenie kosztów exekucyi | 169 | | | | 50 | | 11 | 10 | | | | |
| | | | | | | | | | 8 | | 298 | |
| według pozycyi rejestru odbierania podatków 5050. | | | | | dwa Złr 98 ct. | | | | | | | 199/2 |
| dnia | | | | | | | | | | | | |
| Oprócz tego wynagrodzenie kosztów exekucyi | | | | | | | | | | | | |
| według pozycyi rejestru odbierania podatków | | | | | | | | | | | | |
| Ostateczna summa | Przeniesiono spłaty od art. 3423. 5202 95 99 z roku 82: 381. 3496 5050. do Cruy. | | | | | | | | | | 17 80 | |

87 - 53 ÷ } Tan n.
34 . 14 }
9 . 75 exc

227 - 53 } T. st
96 - 85 }

85 . 81 } Pro
34 . 53 }

124 . 13 } Bad
46 . 96 }
5 . 72
2 . 66

755 | 61 ½

101

Obwód:

C. k. urząd podatkowy:

Gmina podatkowa

Janyczów stary

# Książeczka płatnicza

## podatku gruntowego i domowego

od realności { l. konskrypc. / subrep. liczba

W. P. Kornel Krzeczunowicz

Podatek domowy i gruntowy wraz z dodatkami należy płacić w c. k. urzędzie podatkowym w ratach kwartalnych, a mianowicie:

pierwszą najpóźniej do ostatniego Marca
drugą „ do ostatniego Czerwca
trzecią „ do ostatniego Września
czwartą „ do ostatniego Grudnia

w przeciwnym razie będzie takowa za pomocą exekucyi odebrana.

Cena książeczki $2^1/_2$ kr. wal. austr.

L. skł. 11. etat skarbowy.

# Należytość na rok 1878

| Według tabeli płacenia podatków l. b. | Gruntowy | | Domowy | | Dodatki na krajowe | | Dodatki na uwolnienia gruntowego | | Dodatki na powiatowe / szkolne | | Razem | |
|---|---|---|---|---|---|---|---|---|---|---|---|---|
| | podatek | | | | potrzeby | | | | | | | |
| | zł. | kr. | zł. | kr. | zł. | kr. | zł. | kr. | zł. | kr. | zł. | kr. |
| **Przepisanie** . . | 290 | 48 | 22 | 87 | 83 | 45 | 122 | 73 | 9 / 9 | 82 / 82 | 539 | 17 |
| **Opuszczenie** w skutek rozp. Dyr. skarb. z dnia nieoprawne liczba grunta względem według główn. dziennika wydatków Art. de dato . . | | 3 | | | | 1 | | 2 | | | | 6 |
| Pozostaje **należytość** | 290 | 45 | 22 | 87 | 83 | 44 | 122 | 71 | 9 / 9 | 82 / 82 | 539 | 11 |
| **Opuszczenie** w skutek rozp. Dyr. skarb. z dnia liczba względem według główn. dziennika wydatków Art. de dato . . | | | | | | | | | | | | |
| Pozostaje **należytość** | | | | | | | | | | | | |
| **Opuszczenie** w skutek rozp. Dyr. skarb. z dnia liczba względem według główn. dziennika wydatków Art. de dato . . | | | | | | | | | | | | |
| Pozostaje **należytość** | | | | | | | | | | | | |

# Wpłata gotówką na rok 1878

| Dzień | Gruntowy | | Domowy | | Dodatki na krajowe | | Dodatki na uwolnienia gruntowego | | | | Razem | |
|---|---|---|---|---|---|---|---|---|---|---|---|---|
| | podatek | | | | potrzeby | | | | | | | |
| | zł. | kr. | zł. | kr. | zł. | kr. | zł. | kr. | zł. | kr. | zł. | kr. |
| dnia 13/4 878 | 72 | 61 | 5 | 72 | 20 | 86 | 30 | 68 | | | 129 | 87 |
| Oprócz tego wynagrodzenie kosztów exekucyi | | | | | | | | | | | 2 | 45 |
| | | | | | | | | | | | 2 | 45 |
| według pozycyi rejestru odbierania podatków 2853 | | | | | | | | | | | 134 | 77 |
| dnia 13/7 878 | 72 | 61 | 5 | 72 | 20 | 86 | 30 | 68 | | | 129 | 87 |
| Oprócz tego wynagrodzenie kosztów exekucyi | | | | | | | | | | | 2 | 45 |
| | | | | | | | | | | | 2 | 45 |
| według pozycyi rejestru odbierania podatków 5012. | | | | | | | | | | | 134 | 77 |
| dnia 11/10 878 | | | | | | | | | | | | |
| Oprócz tego wynagrodzenie kosztów exekucyi | | | | | | | | | | | | |
| według pozycyi rejestru odbierania podatków 7454. | 72 | 61 | 5 | 72 | 20 | 86 | 30 | 68 | | | 129 | 87 |
| | | | | | | | | | | | 2 | 45 |
| | | | | | | | | | | | 2 | 45 |
| dnia | | | | | | | | | | | | |
| Oprócz tego wynagrodzenie kosztów exekucyi | | | | | | | | | | | 134 | 77 |
| według pozycyi rejestru odbierania podatków | | | | | | | | | | | | |
| 9/1 879 | | | | | | | | | | | | |
| Ostateczna summa | 72 | 61 | 5 | 71 | 20 | 86 | 30 | 67 | | | 129 | 86 |
| | | | | | | | | | | | 2 | 45 |
| | | | | | | | | | | | 2 | 45 |
| | | | | | | | | | | | 134 | 80 |

# Należytość na rok 1879

| Według tabeli płacenia podatków l. b. | Gruntowy | | Domowy | | Dodatki na krajowe | | Dodatki na uwolnienia gruntowego | | | | Razem | |
|---|---|---|---|---|---|---|---|---|---|---|---|---|
| | podatek | | | | potrzeby | | | | | | | |
| | zł. | kr. | zł. | kr. | zł. | kr. | zł. | kr. | zł. | kr. | zł. | kr. |
| **Przepisanie . .** | 290 | 48 | 22 | 87 | 83 | 45 | 117 | 82 | 17 / 9 | 18 / 82 | 541 | 62 |
| **Opuszczenie w skutek rozp. Dyr. skarb.** z dnia za mes. | | | | | | | | | | | | |
| liczba prot. grunt. | — | 3 | . | . | . | 1 | . | 2 | — | | — | 6 |
| względem | | | | | | | | | | | | |
| według główn. dziennika wydatków | 290 | 45 | 22 | 87 | 83 | 44 | 117 | 80 | 17 / 9 | 18 / 82 | 541 | 56 |
| Art. de dato . . | | | | | | | | | | | | |
| **Pozostaje należytość** | | | | | | | | | | | | |
| **Opuszczenie w skutek rozp. Dyr. skarb.** z dnia | | | | | | | | | | | | |
| liczba | | | | | | | | | | | | |
| względem | | | | | | | | | | | | |
| według główn. dziennika wydatków | | | | | | | | | | | | |
| Art. de dato . . | | | | | | | | | | | | |
| **Pozostaje należytość** | | | | | | | | | | | | |
| **Opuszczenie w skutek rozp. Dyr. skarb.** z dnia | | | | | | | | | | | | |
| liczba | | | | | | | | | | | | |
| względem | | | | | | | | | | | | |
| według główn. dziennika wydatków | | | | | | | | | | | | |
| Art. de dato . . | | | | | | | | | | | | |
| **Pozostaje należytość** | | | | | | | | | | | | |

# Wpłata gotówką na rok 18 79

| Dzień | Gruntowy | | Domowy | | Dodatki na | | | | | | Razem | |
|---|---|---|---|---|---|---|---|---|---|---|---|---|
| | | | | | krajowe | | uwolnienia gruntowego | | | | | |
| | podatek | | | | potrzeby | | | | | | | |
| | zł. | kr. | zł. | kr. | zł. | kr. | zł. | kr. | zł. | kr. | zł. | kr. |
| dnia 8/7 879 | 72 | 61 | 5 | 72 | 20 | 86 | 29 | 45 | — | — | 128 | 64 |
| Oprócz tego wynagrodzenie kosztów exekucyi | | | | | | | | | | | 4 | 29 |
| według pozycyi rejestru odbierania podatków 3110 | | | | | | | | | | | 2 | 45 |
| | | | | | | | | | | | 135 | 39 |
| dnia 3/7 879 | | | | | | | | | | | | |
| Oprócz tego wynagrodzenie kosztów exekucyi | 72 | 61 | 5 | 72 | 20 | 86 | 29 | 45 | — | — | 128 | 64 |
| według pozycyi rejestru odbierania podatków 3785 | | | | | | | | | | | 4 | 29 |
| | | | | | | | | | | | 2 | 45 |
| | | | | | | | | | | | 135 | 39 |
| dnia 4/10 879 | | | | | | | | | | | | |
| Oprócz tego wynagrodzenie kosztów exekucyi | 72 | 61 | 5 | 72 | 20 | 86 | 29 | 45 | — | — | 128 | 64 |
| według pozycyi rejestru odbierania podatków 8410 | | | | | | | | | | | 4 | 29 |
| | | | | | | | | | | | 2 | 45 |
| | | | | | | | | | | | 135 | 39 |
| dnia 9/1 880 | | | | | | | | | | | | |
| Oprócz tego wynagrodzenie kosztów exekucyi | 72 | 62 | 5 | 71 | 20 | 86 | 29 | 45 | — | — | 128 | 64 |
| według pozycyi rejestru odbierania podatków 205 | | | | | | | | | | | 4 | 30 |
| | | | | | | | | | | | 2 | 46 |
| Ostateczna summa | | | | | | | | | | | 135 | 41 |

№ 107 : 31 Rozp. 10/12 876 L. 26367

# **Należytość** na rok 18

| Według tabeli płacenia podatków l. b. | Gruntowy | | Domowy | | Dodatki na | | | | | | Razem | |
|---|---|---|---|---|---|---|---|---|---|---|---|---|
| | | | | | krajowe | | uwolnienia gruntowego | | | | | |
| | podatek | | | | potrzeby | | | | | | | |
| | zł. | kr. | zł. | kr. | zł. | kr. | zł. | kr. | zł. | kr. | | |
| **Przepisanie** . . | | | | | | | | | | | | |
| **Opuszczenie** w skutek rozp. Dyr. skarb. z dnia liczba względem według główn. dziennika wydatków Art. de dato . . | | | | | | | | | | | | |
| Pozostaje **należytość** | | | | | | | | | | | | |
| **Opuszczenie** w skutek rozp. Dyr. skarb. z dnia liczba względem według główn. dziennika wydatków Art. de dato . . | | | | | | | | | | | | |
| Pozostaje **należytość** | | | | | | | | | | | | |
| **Opuszczenie** w skutek rozp. Dyr. skarb. z dnia liczba względem według główn. dziennika wydatków Art. de dato . . | | | | | | | | | | | | |
| Pozostaje **należytość** | | | | | | | | | | | | |

104

# Wpłata gotówką na rok 1879

| Dzień | Gruntowy | | Domowy | | Dodatki na krajowe | | Dodatki na uwolnienia gruntowego | | | | Razem | |
|---|---|---|---|---|---|---|---|---|---|---|---|---|
| | podatek | | | | potrzeby | | | | | | | |
| | zł. | kr. | zł. | kr. | zł. | kr. | zł. | kr. | zł. | kr. | zł. | kr. |
| dnia 4/10 879 | | | 4 | 90 | | | | | | | 4 | 90 |
| Oprócz tego wynagrodzenie kosztów exekucyi | | | | | | | | | | | | |
| według pozycyi rejestru odbierania podatków 8411 | | | | | | | | | | | | |
| dnia | | | | | | | | | | | | |
| Oprócz tego wynagrodzenie kosztów exekucyi | | | | | | | | | | | | |
| według pozycyi rejestru odbierania podatków | | | | | | | | | | | | |
| dnia | | | | | | | | | | | | |
| Oprócz tego wynagrodzenie kosztów exekucyi | | | | | | | | | | | | |
| według pozycyi rejestru odbierania podatków | | | | | | | | | | | | |
| dnia | | | | | | | | | | | | |
| Oprócz tego wynagrodzenie kosztów exekucyi | | | | | | | | | | | | |
| według pozycyi rejestru odbierania podatków | | | | | | | | | | | | |
| Ostateczna summa | | | | | | | | | | | | |

Cztery Zł 90.

[illegible]

[illegible]

# Należytość na rok 1880

| Według tabeli płacenia podatków l. b. | Grunt-owy | | Domowy | | Dodatki na | | | | | | Razem | |
|---|---|---|---|---|---|---|---|---|---|---|---|---|
| | | | | | kra-jowe | | uwolnienia grunto-wego | | | | | |
| | podatek | | | | potrzeby | | | | | | | |
| | zł. | kr. | zł. | kr. | zł. | kr. | zł. | kr. | zł. | kr. | | |
| **Przepisanie** . . | 290 | 48 | 22 | 87 | 90 | 82 | 17 | 18 | | | | |
| **Opuszczenie** w skutek rozp. Dyr. skarb. | | | | | 110 | 45 | 9 | 82 | | | | |
| z dnia | | | | | | | | | | | | |
| liczba 58935 | | | | | | | | | | | | |
| względem | | 3 | | | | 1 | | | | | | |
| według główn. dziennika wydatków | | | | | | 2 | | | | | | |
| Art. de dato . . | | | | | | | | | | | | |
| Pozostaje **należytość** | | | | | | | | | | | | |
| **Opuszczenie** w skutek rozp. Dyr. skarb. | | | | | | | | | | | | |
| z dnia | | | | | | | | | | | | |
| liczba | | | | | | | | | | | | |
| względem | | | | | | | | | | | | |
| według główn. dziennika wydatków | | | | | | | | | | | | |
| Art. de dato . . | | | | | | | | | | | | |
| Pozostaje **należytość** | | | | | | | | | | | | |
| **Opuszczenie** w skutek rozp. Dyr. skarb. | | | | | | | | | | | | |
| z dnia | | | | | | | | | | | | |
| liczba | | | | | | | | | | | | |
| względem | | | | | | | | | | | | |
| według główn. dziennika wydatków | | | | | | | | | | | | |
| Art. de dato . . | | | | | | | | | | | | |
| Pozostaje **należytość** | | | | | | | | | | | | |

# Wpłata gotówką na rok 1880

| Dzień | Gruntowy podatek zł. | kr. | Domowy podatek zł. | kr. | Dodatki na potrzeby: krajowe zł. | kr. | uwolnienia gruntowego zł. | kr. | zł. | kr. | Razem zł. | kr. |
|---|---|---|---|---|---|---|---|---|---|---|---|---|
| dnia 2/4 880 | 72 | 62 | 5 | 72 | 20 | 87 | 29 | 46 | | | 128 | 67 |
| Oprócz tego wynagrodzenie kosztów exekucyi | | | | | | | | | | | 4 | 30 |
| według pozycyi rejestru odbierania podatków 7816 | | | | | | | | | | | 2 | 46 |
| | | | | | | | | | | | 135 | 43 |
| dnia | | | | | | | | | | | | |
| Oprócz tego wynagrodzenie kosztów exekucyi | | | | | | | | | | | | |
| według pozycyi rejestru odbierania podatków | | | | | | | | | | | | |
| dnia 2/7 880 | 72 | 62 | 5 | 72 | 20 | 87 | 29 | 46 | | | 128 | 67 |
| Oprócz tego wynagrodzenie kosztów exekucyi | | | | | | | | | | | 4 | 30 |
| według pozycyi rejestru odbierania podatków 7875 | | | | | | | | | | | 2 | 46 |
| | | | | | | | | | | | 135 | 43 |
| dnia 15/10 880 | | | | | | | | | | | | |
| Oprócz tego wynagrodzenie kosztów exekucyi | | | | | | | | | | | | |
| według pozycyi rejestru odbierania podatków 8422 | 72 | 62 | 5 | 72 | 20 | 87 | 29 | 46 | | 19 | 128 | 86 |
| | | | | | | | | | | | 4 | 30 |
| | | | | | | | | | | | 2 | 46 |
| | | | | | | | | | | | 135 | 62 |
| Ostateczna summa | | | | | | | | | | | | |

# **Należytość** na rok 18

| Według tabeli płacenia podatków l. b. | Grun-towy | | Domowy | | Dodatki na | | | | | | Razem | |
|---|---|---|---|---|---|---|---|---|---|---|---|---|
| | | | | | kra-jowe | | uwolnienia grunto-wego | | | | | |
| | podatek | | | | potrzeby | | | | | | | |
| | zł. | kr. | zł. | kr. | zł. | kr. | zł. | kr. | zł. | kr. | zł. | kr. |
| **Przepisanie** . . | | | | | | | | | | | | |
| **Opuszczenie** w skutek rozp. Dyr. skarb. z dnia liczba względem według główn. dziennika wydatków Art. de dato . . | | | | | | | | | | | | |
| Pozostaje **należytość** | | | | | | | | | | | | |
| **Opuszczenie** w skutek rozp. Dyr. skarb. z dnia liczba względem według główn. dziennika wydatków Art. de dato . . | | | | | | | | | | | | |
| Pozostaje **należytość** | | | | | | | | | | | | |
| **Opuszczenie** w skutek rozp. Dyr. skarb. z dnia liczba względem według główn. dziennika wydatków Art. de dato . . | | | | | | | | | | | | |
| Pozostaje **należytość** | | | | | | | | | | | | |

# Wpłata gotówką na rok 1880

| Dzień | Gruntowy | | Domowy | | Dodatki na krajowe | | Dodatki na uwolnienia gruntowego | | | | Razem | |
|---|---|---|---|---|---|---|---|---|---|---|---|---|
| | podatek | | | | potrzeby | | | | | | | |
| | zł. | kr. | zł. | kr. | zł. | kr. | zł. | kr. | zł. | kr. | zł. | kr. |
| dnia 10/1 881 | 72 | 59 | 5 | 71 | 28 | 20 | 4 | 27 | | | 135 | 25 |
| Oprócz tego wynagrodzenie kosztów exekucyi | | | | | 22 | 5 | 2 | 43 | | | | |
| według pozycyi rejestru odbierania podatków 234 | | | | | | | | | | | | |
| dnia | | | | | | | | | | | | |
| Oprócz tego wynagrodzenie kosztów exekucyi | | | | | | | | | | | | |
| według pozycyi rejestru odbierania podatków | | | | | | | | | | | | |
| dnia | | | | | | | | | | | | |
| Oprócz tego wynagrodzenie kosztów exekucyi | | | | | | | | | | | | |
| według pozycyi rejestru odbierania podatków | | | | | | | | | | | | |
| dnia | | | | | | | | | | | | |
| Oprócz tego wynagrodzenie kosztów exekucyi | | | | | | | | | | | | |
| według pozycyi rejestru odbierania podatków | | | | | | | | | | | | |
| **Ostateczna summa** | | | | | | | | | | | | |

Sto trzydzieści pięć złr 25 cent

[illegible]

Rader

# Należytość na rok 18

| Według tabeli płacenia podatków l. b. | Gruntowy podatek zł. | kr. | Domowy podatek zł. | kr. | Dodatki na potrzeby: krajowe zł. | kr. | uwolnienia gruntowego zł. | kr. | Razem zł. | kr. |
|---|---|---|---|---|---|---|---|---|---|---|
| **Przepisanie** . . | 290 | 48 | 22 | 87 | 90 | 82 | 110 | 45 | 17 | 18 |
| | | | | | | | | | 9 | 82 |
| **Opuszczenie** w skutek rozp. Dyr. skarb. | | | | | | | | | | |
| z dnia | | | | | | | | | | |
| liczba | | 3 | | | | 1 | | 2 | | |
| względem | | | | | | | | | | |
| według główn. dziennika wydatków | | | | | | | | | | |
| Art. de dato . . | | | | | | | | | | |
| Pozostaje **należytość** | 290 | 45 | 22 | 87 | 90 | 81 | 110 | 43 | 17 | 18 |
| | | | | | | | | | 9 | 82 |
| **Opuszczenie** w skutek rozp. Dyr. skarb. | | | | | | | | | | |
| z dnia | | | | | | | | | | |
| liczba | | | | | | | | | | |
| względem | | | | | | | | | | |
| według główn. dziennika wydatków | | | | | | | | | | |
| Art. de dato . . | | | | | | | | | | |
| Pozostaje **należytość** | | | | | | | | | | |
| **Opuszczenie** w skutek rozp. Dyr. skarb. | | | | | | | | | | |
| z dnia | | | | | | | | | | |
| liczba | | | | | | | | | | |
| względem | | | | | | | | | | |
| według główn. dziennika wydatków | | | | | | | | | | |
| Art. de dato . . | | | | | | | | | | |
| Pozostaje **należytość** | | | | | | | | | | |

29048
22 87

107

# Wpłata gotówką na rok 1881

| Dzień | Gruntowy | | Domowy | | Dodatki na krajowe | | Dodatki na uwolnienia gruntowego | | | | Razem | |
|---|---|---|---|---|---|---|---|---|---|---|---|---|
| | podatek | | | | potrzeby | | | | | | | |
| | zł. | kr. | zł. | kr. | zł. | kr. | zł. | kr. | zł. | kr. | zł. | kr. |
| dnia 9/4 881 | 72 | 62 | 5 | 72 | 22 | 71 | 4 | 30 | | | 135 | 43 |
| Oprócz tego wynagrodzenie kosztów exekucyi | | | | | 27 | 62 | 2 | 46 | | | | |
| według pozycyi rejestru odbierania podatków 3427 | Sto trzydzieści pięć złr 43 cnt | | | | | | | | | | | |
| dnia | Nestorowicz | | | | | | | | | | | |
| Oprócz tego wynagrodzenie kosztów exekucyi | | | | | | | | | | | | |
| według pozycyi rejestru odbierania podatków | | | | | | | | | | | | |
| dnia 9/7 81. | | | | | | | | | | | | |
| Oprócz tego wynagrodzenie kosztów exekucyi | 72 | 62 | 5 | 72 | 22 | 71 | 4 | 30 | | | 135 | 43 |
| według pozycyi rejestru odbierania podatków 5198 | | | | | 27 | 62 | 2 | 46 | | | | |
| dnia | Sto trzydzieści pięć złr 43 ct | | | | | | | | | | | |
| Oprócz tego wynagrodzenie kosztów exekucyi | Nestorowicz | | | | | | | | | | | |
| według pozycyi rejestru odbierania podatków | | | | | | | | | | | | |
| Ostateczna summa | | | | | | | | | | | | |

# **Należytość** na rok 18

| Według tabeli płacenia podatków l. b. | Gruntowy | | Domowy | | Dodatki na | | | | | | Razem | |
|---|---|---|---|---|---|---|---|---|---|---|---|---|
| | | | | | krajowe | | uwolnienia gruntowego | | | | | |
| | podatek | | | | potrzeby | | | | | | | |
| | złr. | kr. | złr. | kr. | zł. | kr. | złr. | kr. | zł. | kr. | zł. | kr. |
| **Przepisanie** . . | | | | | | | | | | | | |
| **Opuszczenie** w skutek rozp. Dyr. skarb. z dnia liczba względem według główn. dziennika wydatków Art. de dato . . | | | | | | | | | | | | |
| Pozostaje **należytość** | | | | | | | | | | | | |
| **Opuszczenie** w skutek rozp. Dyr. skarb. z dnia liczba względem według główn. dziennika wydatków Art. de dato . . | | | | | | | | | | | | |
| Pozostaje **należytość** | | | | | | | | | | | | |
| **Opuszczenie** w skutek rozp. Dyr. skarb. z dnia liczba względem według główn. dziennika wydatków Art. de dato . . | | | | | | | | | | | | |
| Pozostaje **należytość** | | | | | | | | | | | | |

# Wpłata gotówką na rok 1887

| Dzień | Gruntowy | Domowy | Dodatki na krajowe | Dodatki na uwolnienia gruntowego | Razem |
|---|---|---|---|---|---|
| | podatek | | potrzeby | | |
| | zł. kr. | zł. kr. | zł. kr. | zł. kr. | zł. kr. |
| dnia 15/10 881 | 72 62 | 5 72 | 22 71 | 4 30 | 135 61 |
| Oprócz tego wynagrodzenie kosztów exekucyi | | | 27 62 | 2 46 | |
| według pozycyi rejestru odbierania podatków 9595 | sto trzydzieści pięć złr. 61 ct. | | | | |
| dnia 14/1 882 | | | | | |
| Oprócz tego wynagrodzenie kosztów exekucyi | | | | | |
| według pozycyi rejestru odbierania podatków 377 | 72 59 | 5 71 | 22 68 | 27 57 | 4 28 135 27 |
| | | | | 2 44 | |
| | sto trzydzieści pięć złr. 27 ct. | | | | |
| dnia | | | | | |
| Oprócz tego wynagrodzenie kosztów exekucyi | | | | | |
| według pozycyi rejestru odbierania podatków | | | | | |
| | | | 1882 | | |
| dnia 14/4 882. | | | | | |
| Oprócz tego wynagrodzenie kosztów exekucyi | 72 62 | 5 72 | 22 71 | 4 30 | 135 43 |
| według pozycyi rejestru odbierania podatków 3492 | | | 27 62 | 2 46 | |
| | sto trzydzieści pięć złr. 43 ct. | | | | |
| Ostateczna summa | | | | | |

34/3

290.48
G24C
350 94

Odpis: Nakaz płatniczy – na podatek gruntowy na rok 1881. 1882
N. ark: posiadł. grunt. 102, 2.5. 107. – Gmina katastr. Jazy oraz stary.
N. domu 31. 155. – Czysty dochód 2736 zł – pod. grunt 22 1/10 % = 604 zł 65

| | | | |
|---|---|---|---|
| podatek grunt. na 1881 = | 419/94 | na r. 882 . . . | 419/94 |
| dodatek kraj. . . | 125/98 | . . . . | 113/38 |
| " indem. . . . | 151/18 | . . . . . | 125/98 |
| " powiat. . . . | 29/40 | . . . . . | 25/20 |
| " szkolny . . . | 16/10 | . . . . . | 12/60 |
| " gminny . . . . | — | . . . . . | 697.10 |

C. k. urząd podat. we Lwowie d. 19 Maja 882. doręcz. 1/9. 882

| | | |
|---|---|---|
| NB podatek na r. 880 . . . | 290/48 | przedstawienie wniesione do Urz: podat. d. 30/9. 82 pr. Macieszkiewicz |
| do tego 10% . . . . . | 29/05 | |
| należy pod. grunt na 881. 882. | 319/53 | |

Gmina katastr. Prasy – N. ark: 44. N. domu 50
Czysty dochód 2306/93 – pod. grunt 22 1/10 % = 509/84 zł

| | | | |
|---|---|---|---|
| podatek grunt na 1881. . | 398/81 | na 1882. . | 398/85 |
| dodatek kraj . . . | 119/67 | . . . | 107/71 |
| " indem. . . . | 143/58 | . . . . | 119/67 |
| " powiat . . . . | 27/92 | . . . . | 23/92 |
| " szkolny . . . . | 15/96 | . . . . | 11/96 |
| " gminny . . . . | — | . . . . | 662.11 |

Lwów 25/8. 882 doręcz. 13/9 882

| | | |
|---|---|---|
| NB. podatek grunt na 880 . . . | 343/85 | jak wyżej |
| 10% . . . . . | 34/39 | do L.L. 5089; 5090 wniesiono 30/9. 882 |
| należyt na 1881. 882. . | 378/24 | |

2½ 110

bwód:

k. urząd podatkowy:

Gmina podatkowa

Lwów

# Książeczka płatnicza

**podatku gruntowego i domowego**

Izabela Krzeczunowicz

od realności { l. konskrypc. / subrep. liczba 101 2/4

Towarzystwo wyrobu cegieł maszynowych

podatek domowy i gruntowy wraz z dodatkami należy płacić w c. k. urzędzie podatkowym w ratach kwartalnych, a mianowicie:

pierwszą najpóźniej do ostatniego Marca
drugą „ do ostatniego Czerwca
trzecią „ do ostatniego Września
czwartą „ do ostatniego Grudnia

przeciwnym razie będzie takowa za pomocą ekxekucyi odebrana.

oddawna już Wa Izabella Izabella Krzeczunowiczowa – ją zapisać –

Cena książeczki 2½ kr. wal. austr.

L. skł. 11. etat skarbowy.

286 / 87.

## Należytość na rok 18 77

| Według tabeli płacenia podatków l. b. | Grunt-towy | | Domowy | | Dodatki na | | | | | | Razem | |
|---|---|---|---|---|---|---|---|---|---|---|---|---|
| | | | | | krajowe | | uwolnienia gruntowego | | | | | |
| | podatek | | | | potrzeby | | | | | | | |
| | zł. | kr. | zł. | kr. | zł. | kr. | zł. | kr. | zł. | kr. | zł. | kr. |
| **Przepisanie** . . | 1 | 24 | 81 | 60 | 22 | 55 | 33 | 83 | 82 | | 140 | 4 |
| **Opuszczenie** w skutek rozp. Dyr. skarb. z dnia liczba względem według główn. dziennika wydatków Art. de dato . . | | | | | | | | | | | | |
| Pozostaje **należytość** | | | | | | | | | | | | |
| **Opuszczenie** w skutek rozp. Dyr. skarb. z dnia liczba względem według główn. dziennika wydatków Art. de dato . . | | | | | | | | | | | | |
| Pozostaje **należytość** | | | | | | | | | | | | |
| **Opuszczenie** w skutek rozp. Dyr. skarb. z dnia liczba względem według główn dziennika wydatków Art. de dato . . | | | | | | | | | | | | |
| Pozostaje **należytość** | | | | | | | | | | | | |

# Wpłata gotówką na rok 18 77

| Dzień | Grun-towy | Domowy | Dodatki na | | | | Razem | |
|---|---|---|---|---|---|---|---|---|
| | | | krajowe | | uwolnienia gruntowego | | | |
| | podatek | | potrzeby | | | | | |
| | zł. kr | zł. kr | zł. | kr | zł. | kr | zł. | kr |
| dnia 7/4 877 Oprócz tego wynagrodzenie kosztów exekucyi 1 Kw 877 według pozycyi rejestru odbierania podatków 2558. | 31 | 20 40 | 5 | 69 | 8 45 | 20 | 35 | 4 |
| dnia 7 Lipca 877 Oprócz tego wynagrodzenie kosztów exekucyi II Kw 877 według pozycyi rejestru odbierania podatków 5784 | 31 | 20 40 | 5 | 69 | 8 46 | 21 | 35 | 2 |
| dnia Oprócz tego wynagrodzenie kosztów exekucyi według pozycyi rejestru odbierania podatków | | | | | | | | |
| dnia 7/10 877 Oprócz tego wynagrodzenie kosztów exekucyi III Kw 877 według pozycyi rejestru odbierania podatków 7376 | 31 | 20 40 | 5 | 69 | 8 46 | 21 | 35 | 2 |
| Ostateczna summa | | | | | | | | |

## Należytość na rok 18/8

| Według tabeli płacenia podatków l. b. | Grun-towy | | Domowy | | Dodatki na | | | | | | Razem | |
|---|---|---|---|---|---|---|---|---|---|---|---|---|
| | | | | | kra-jowe | | uwolnienia grunto-wego | | | | | |
| | podatek | | | | potrzeby | | | | | | | |
| | zł. | kr | zł. | kr | zł. | kr. | zł. | kr. | zł. | kr. | zł | kr. |
| **Przepisanie** . . | 5 | 29 | 81 | 60 | 22 | 55 | 33 | 19 | · | 82 | 139 | 35 |
| **Opuszczenie** w skutek rozp. Dyr. skarb. | | | | | | | | | · | 98 | · | 98 |
| z dnia | | | | | | | | | | | | |
| liczba | | | | | | | | | | | | |
| względem | | | | | | | | | | | | |
| według główn. dziennika wydatków | | | | | | | | | | | | |
| Art. de dato . . | | | | | | | | | | | | |
| **Pozostaje należytość** | | | | | | | | | | | | |
| **Opuszczenie** w skutek rozp. Dyr. skarb | | | | | | | | | | | | |
| z dnia | | | | | | | | | | | | |
| liczba | | | | | | | | | | | | |
| względem | | | | | | | | | | | | |
| według główn. dziennika wydatków | | | | | | | | | | | | |
| Art. de dato . . | | | | | | | | | | | | |
| **Pozostaje należytość** | | | | | | | | | | | | |
| **Opuszczenie** w skutek rozp. Dyr. skarb | | | | | | | | | | | | |
| z dnia | | | | | | | | | | | | |
| liczba | | | | | | | | | | | | |
| względem | | | | | | | | | | | | |
| według główn dziennika wydatków | | | | | | | | | | | | |
| Art. de dato . . | | | | | | | | | | | | |
| **Pozostaje należytość** | | | | | | | | | | | | |

## Wpłata gotówką na rok 18

| Dzień | Gruntowy podatek zł. | kr. | Domowy podatek zł. | kr. | Dodatki na potrzeby: krajowe zł. | kr. | uwolnienia gruntowego zł. | kr. | zł. | kr. | Razem zł. | kr. |
|---|---|---|---|---|---|---|---|---|---|---|---|---|
| dnia 7/1 1878 Oprócz tego wynagrodzenie kosztów exekucyi IV Kwart 877 według pozycyi rejestru odbierania podatków 305 | · | 31 | 20 | 40 | 5 | 63 | 8 | 46 | · | 20 | 35 | · |
| dnia Oprócz tego wynagrodzenie kosztów exekucyi według pozycyi rejestru odbierania podatków | Trzydzieści pięć Zł. Kamieniecki Kościelecki | | | | | | | | | | | |
| dnia 13/4 878 Oprócz tego wynagrodzenie kosztów exekucyi I Kw 878 według pozycyi rejestru odbierania podatków 3257 | · | 31 | 20 | 40 | 5 | 64 | 8 | 29 | · | 20 | 34 | 84 |
| | Trzydzieści cztery Zł 84 c. Kamieniecki Kościelecki | | | | | | | | | | | |
| dnia 13/7 1878 Oprócz tego wynagrodzenie kosztów exekucyi II Kwart 1878 według pozycyi rejestru odbierania podatków 6099 | · | 31 | 20 | 40 | 5 | 64 | 8 | 29 | · | 20 | 34 | 84 |
| | Trzydzieści cztery Zł 84 c. | | | | | | | | | | | |
| Ostateczna summa | Summa | | | | | | | | | | | |

[illegible]

# Należytość na rok 18

| Według tabeli płacenia podatków l. b. | Gruntowy | | Domowy | | Dodatki na | | | | | | Razem | |
|---|---|---|---|---|---|---|---|---|---|---|---|---|
| | | | | | krajowe | | uwolnienia gruntowego | | | | | |
| | podatek | | | | potrzeby | | | | | | | |
| | zł. | kr. | zł. | kr. | zł. | kr. | zł. | kr. | zł. | kr. | zł. | kr. |
| **Przepisanie** . . | | | | | | | | | | | | |
| **Opuszczenie** w skutek rozp. Dyr. skarb. z dnia liczba względem według główn. dziennika wydatków Art. de dato . . | | | | | | | | | | | | |
| Pozostaje **należytość** | | | | | | | | | | | | |
| **Opuszczenie** w skutek rozp. Dyr. skarb. z dnia liczba względem według główn. dziennika wydatków Art. de dato . . | | | | | | | | | | | | |
| Pozostaje **należytość** | | | | | | | | | | | | |
| **Opuszczenie** w skutek rozp. Dyr. skarb. z dnia liczba względem według główn. dziennika wydatków Art. de dato . . | | | | | | | | | | | | |
| Pozostaje **należytość** | | | | | | | | | | | | |

## Wpłata gotówką na rok 18

| Dzień | Grunt-towy | Domowy | Dodatki na | | Razem |
|---|---|---|---|---|---|
| | | | krajowe | uwolnienia grunto-wego | |
| | podatek | | potrzeby | | |
| | zł. kr. | zł. kr. | zł. kr. | zł. kr. | zł. kr. |
| dnia 12/10 1879 | | | | | |
| Oprócz tego wynagrodzenie kosztów exekucyi | | | | | |
| według pozycyi rejestru odbierania podatków 801 | 31 | 20 40 | 5 44 | 8 29 70 | 35 24 |
| dnia | | | | | |
| Oprócz tego wynagrodzenie kosztów exekucyi | | | | | |
| według pozycyi rejestru odbierania podatków | | | | | |
| dnia 9/1 1879 | | | | | |
| Oprócz tego wynagrodzenie kosztów exekucyi | | | | | |
| według pozycyi rejestru odbierania podatków 288 | 31 | 20 40 | 5 43 | 8 27 70 | 35 21 |
| dnia | | | | | |
| Oprócz tego wynagrodzenie kosztów exekucyi | | | | | |
| według pozycyi rejestru odbierania podatków | | | | | |
| Ostateczna summa | | | | | |

## Należytość na rok 1879

| Według tabeli płacenia podatków l. b. | Gruntowy | | Domowy | | Dodatki na | | | | | | Razem | |
|---|---|---|---|---|---|---|---|---|---|---|---|---|
| | | | | | krajowe | | uwolnienia gruntowego | | | | | |
| | podatek | | | | potrzeby | | | | | | | |
| | zł. | kr. | zł. | kr. | zł. | kr. | zł. | kr. | zł. | kr. | zł. | kr. |
| **Przepisanie** . . | 1 | 24 | 81 | 40 | 22 | 53 | 31 | 81 | 1 | 97 | 159 | 47 |
| **Opuszczenie** w skutek rozp. Dyr. skarb. | | | | | | | | | | | | |
| z dnia | | | | | | | | | | | | |
| liczba | | | | | | | | | | | | |
| względem | | | | | | | | | | | | |
| według główn. dziennika wydatków | | | | | | | | | | | | |
| Art. de dato . . | | | | | | | | | | | | |
| Pozostaje należytość | | | | | | | | | | | | |
| **Opuszczenie** w skutek rozp, Dyr. skarb. | | | | | | | | | | | | |
| z dnia | | | | | | | | | | | | |
| liczba | | | | | | | | | | | | |
| względem | | | | | | | | | | | | |
| według główn. dziennika wydatków | | | | | | | | | | | | |
| Art. de dato . . | | | | | | | | | | | | |
| Pozostaje należytość | | | | | | | | | | | | |
| **Opuszczenie** w skutek rozp. Dyr. skarb. | | | | | | | | | | | | |
| z dnia | | | | | | | | | | | | |
| liczba | | | | | | | | | | | | |
| względem | | | | | | | | | | | | |
| według główn. dziennika wydatków | | | | | | | | | | | | |
| Art. de dato . . | | | | | | | | | | | | |
| Pozostaje należytość | | | | | | | | | | | | |

## Wpłata gotówką na rok 18

| Dzień | Gruntowy | | Domowy | | Dodatki na | | | | | | Razem | |
|---|---|---|---|---|---|---|---|---|---|---|---|---|
| | | | | | krajowe | | uwolnienia grunjowego | | | | | |
| | podatek | | | | potrzeby | | | | | | | |
| | zł. | kr. | zł. | kr. | zł. | kr. | zł. | kr. | zł. | kr. | zł. | kr. |
| dnia 8/4 1879 Oprócz tego wynagrodzenie kosztów exekucyi 7 Kwit 1879 według pozycyi rejestru odbierania podatków 2870 | 21 | | 20 | 40 | 5 | 64 | 7 | 95 | | | 34 | 20 |
| dnia Oprócz tego wynagrodzenie kosztów exekucyi według pozycyi rejestru odbierania podatków | | | | | | | | | | | | |
| dnia 2/7 1879 Oprócz tego wynagrodzenie kosztów exekucyi 11 Kwit 879 według pozycyi rejestru odbierania podatków 5724 | 21 | | 20 | 40 | 5 | 64 | 7 | 96 | 98 | | 35 | 29 |
| dnia Oprócz tego wynagrodzenie kosztów exekucyi według pozycyi rejestru odbierania podatków | | | | | | | | | | | | |
| Ostateczna summa | | | | | | | | | | | | |

# Należytość na rok 18

| Według tabeli płacenia podatków l. b. | Grunt-owy | | Domowy | | Dodatki na | | | | | | Razem | |
|---|---|---|---|---|---|---|---|---|---|---|---|---|
| | | | | | kra-jowe | | uwolnienia grunto-wego | | | | | |
| | podatek | | | | potrzeby | | | | | | | |
| | zł. | kr. | zł. | kr | zł. | kr. | zł. | kr | zł. | kr. | zł. | kr |
| **Przepisanie** . . | | | | | | | | | | | | |
| **Opuszczenie** w skutek rozp. Dyr. skarb. z dnia liczba względem według główn. dziennika wydatków Art. de dato . . | | | | | | | | | | | | |
| Pozostaje **należytość** | | | | | | | | | | | | |
| **Opuszczenie** w skutek rozp. Dyr. skarb. z dnia liczba względem według główn. dziennika wydatków Art. de dato . . | | | | | | | | | | | | |
| Pozostaje **należytość** | | | | | | | | | | | | |
| **Opuszczenie** w skutek rozp. Dyr. skarb. z dnia liczba względem według główn. dziennika wydatków Art. de dato . . | | | | | | | | | | | | |
| Pozostaje **należytość** | | | | | | | | | | | | |

## Wpłata gotówką na rok 18

| Dzień | Gruntowy podatek zł. | kr. | Domowy podatek zł. | kr. | Dodatki na potrzeby: krajowe zł. | kr | uwolnienia grunjowego zł. | kr. | zł. | kr. | Razem zł. | kr |
|---|---|---|---|---|---|---|---|---|---|---|---|---|
| dnia 7/10 1879 Oprócz tego wynagrodzenie kosztów exekucyi na III Kwt 879 według pozycyi rejestru odbierania podatków 8398 | | 31 | 20 | 40 | 5 | 64 | 7 | 95 | | 49 | 34 | 79 |
| dnia Oprócz tego wynagrodzenie kosztów exekucyi według pozycyi rejestru odbierania podatków | | | | | | | | | | | | |
| dnia 8/1 1880 Oprócz tego wynagrodzenie kosztów exekucyi na IV Kwt 879 według pozycyi rejestru odbierania podatków 377 | | 31 | 20 | 40 | 5 | 63 | 7 | 95 | | 50 | 34 | 79 |
| dnia Oprócz tego wynagrodzenie kosztów exekucyi według pozycyi rejestru odbierania podatków | | | | | | | | | | | | |
| Ostateczna summa | | | | | | | | | | | | |

Przydzielić ostatecznie Złr. 79.–

[illegible]

[illegible]

Przydzielić ostatecznie Złr. 79.–

[illegible]

[illegible]

## Należytość na rok 18[illegible]

| Według tabeli płacenia podatków I. b. | Grunt-owy | | Domowy | | Dodatki na | | | | | | Razem | |
|---|---|---|---|---|---|---|---|---|---|---|---|---|
| | | | | | krajowe | | uwolnienia gruntowego | | | | | |
| | podatek | | | | potrzeby | | | | | | | |
| | zł. | kr. | zł. | kr | zł. | kr. | zł. | kr | zł. | kr. | zł. | kr |
| **Przepisanie** . . | | | | | | | | | | | | |
| **Opuszczenie** w skutek rozp. Dyr. skarb. | 1 | 24 | 87 | 16 | 22 | 53 | 21 | 81 | 1 | 93 | 139 | 17 |
| z dnia 14/4 1850 | | | | | | | | | | | | |
| liczba 2607-819 | | | | | | | | | | | | |
| względem | | | - | 81 | - | 15 | - | 22 | - | - | - | 93 |
| według główn. dziennika wydatków | | | | | | | | | | | | |
| Art. de dato . . | | | | | | | | | | | | |
| Pozostaje **należytość** | | | | | | | | | | | | |
| **Opuszczenie** w skutek rozp. Dyr. skarb. | | | | | | | | | | | | |
| z dnia | | | | | | | | | | | | |
| liczba | | | | | | | | | | | | |
| względem | | | | | | | | | | | | |
| według główn. dziennika wydatków | | | | | | | | | | | | |
| Art. de dato . . | | | | | | | | | | | | |
| Pozostaje **należytość** | | | | | | | | | | | | |
| **Opuszczenie** w skutek rozp. Dyr. skarb. | | | | | | | | | | | | |
| z dnia | | | | | | | | | | | | |
| liczba | | | | | | | | | | | | |
| względem | | | | | | | | | | | | |
| według główn. dziennika wydatków | | | | | | | | | | | | |
| Art. de dato . . | | | | | | | | | | | | |
| **Pozostaje należytość** | | | | | | | | | | | | |

# Wpłata gotówką na rok 18

| Dzień | Gruntowy podatek zł. | kr | Domowy podatek zł. | kr. | Dodatki na potrzeby: krajowe zł. | kr. | uwolnienia gruntowego zł. | kr | zł. | kr | Razem zł. | kr. |
|---|---|---|---|---|---|---|---|---|---|---|---|---|
| dnia 3/4 1880 Oprócz tego wynagrodzenie kosztów exekucyi I Kwart 880 według pozycyi rejestru odbierania podatków 2472 | · | 31 | 20 | 40 | 5 | 64 | 7 | 95 | · | 49 | 34 | 79 |
| | Trzydzieści cztery Złr 79 | | | | | | | | | | | |
| dnia Oprócz tego wynagrodzenie kosztów exekucyi według pozycyi rejestru odbierania podatków | Klemens | | | | | | | | | | | |
| dnia 1/7 1880 Oprócz tego wynagrodzenie kosztów exekucyi II Kwart 880 według pozycyi rejestru odbierania podatków 5256 | · | 31 | 19 | 84 | 5 | 49 | 7 | 73 | · | 49 | 33 | 86 |
| | Trzydzieści trzy Złr 86. | | | | | | | | | | | |
| dnia Oprócz tego wynagrodzenie kosztów exekucyi według pozycyi rejestru odbierania podatków | Nestor | | | | | | | | | | | |
| Ostateczna summa | | | | | | | | | | | | |

## Należytość na rok 18

| Według tabeli płacenia podatków<br>I. b | Grun-towy | | Domowy | | Dodatki na | | | | | | Razem | |
|---|---|---|---|---|---|---|---|---|---|---|---|---|
| | | | | | kra-jowe | | uwolnienia grunto-wego | | | | | |
| | podatek | | | | potrzeby | | | | | | | |
| | zł. | kr. | zł. | kr. | zł. | kr. | zł. | kr. | zł. | kr. | zł. | kr |
| **Przepisanie** . . | | | | | | | | | | | | |
| **Opuszczenie** w skutek rozp. Dyr. skarb.<br>z dnia<br>liczba<br>względem<br>według główn. dziennika wydatków<br>Art. de dato<br>. . | | | | | | | | | | | | |
| Pozostaje **należytość** | | | | | | | | | | | | |
| **Opuszczenie** w skutek rozp. Dyr. skarb.<br>z dnia<br>liczba<br>względem<br>według główn. dziennika wydatków<br>Art. de dato<br>. . | | | | | | | | | | | | |
| Pozostaje **należytość** | | | | | | | | | | | | |
| **Opuszczenie** w skutek rozp. Dyr. skarb.<br>z dnia<br>liczba<br>względem<br>według główn. dziennika wydatków<br>Art. de dato<br>. . | | | | | | | | | | | | |
| Pozostaje **należytość** | | | | | | | | | | | | |

## Wpłata gotówką na rok 18

| Dzień | Grunt-towy | | Domowy | | Dodatki na | | | | | | Razem | |
|---|---|---|---|---|---|---|---|---|---|---|---|---|
| | | | | | krajowe | | uwolnienia gruntowego | | | | | |
| | podatek | | | | potrzeby | | | | | | | |
| | zł. | kr. | zł. | kr. | zł. | kr. | zł. | kr | zł, | kr. | zł. | kr. |
| dnia ..... Oprócz tego wynagrodzenie kosztów exekucyi według pozycyi rejestru odbierania podatków | | | | | | | | | | | | |
| dnia ..... Oprócz tego wynagrodzenie kosztów exekucyi według pozycyi rejestru odbierania podatków | | | | | | | | | | | | |
| dnia ..... Oprócz tego wynagrodzenie kosztów exekucyi według pozycyi rejestru odbierania podatków | | | | | | | | | | | | |
| dnia ..... Oprócz tego wynagrodzenie kosztów exekucyi według pozycyi rejestru odbierania podatków | | | | | | | | | | | | |
| Ostateczna summa | | | | | | | | | | | | |

35 - 34
256 - 36
19 - 83
311 . 53

252 . 1
33 . 86
285 . 87
714 13

Kreis:

K. K. Steueramt: Lemberg.

Steuer-Gemeinde: Lyczakowce.

# Grund- und Haus-Steuer-Zahlungs-Büchel

für die Realität { Consc. № ——— / Subrep. № }

des Hr Lewakowski Dominicale.

Die Haus- und Grundsteuer sammt Zuschlägen ist in **vierteljährigen Raten,** und zwar:

**die erste längstens bis letzten Jänner,**
**die zweite „ bis letzten April,**
**die dritte „ bis letzten Juli,**
**die vierte „ bis letzten October**

bei dem k. k. Steueramte einzuzahlen, widrigens dieselbe **durch Execution** eingebracht werden würde.

*(Preis des Büchels 1¼ kr. C. M.)*

**Lager-Nr. 8. Cameralfond.**

# **Gebühr** für das Verwaltungs-Jahr 185 6

| Laut Steuer-Einzahlungs-Tabelle Post-Nr. | Grund- | | Haus- | | Zuschläge für | | | | | | Zusammen in C. M. | |
|---|---|---|---|---|---|---|---|---|---|---|---|---|
| | | | | | Landes- | | Grund-Entlast. | | | | | |
| | Steuer | | | | Erfordernisse | | | | | | | |
| | fl. | kr. | fl. | kr. | fl. | kr. | fl. | kr. | fl. | kr. | fl. | kr. |
| **Fürschreibung** . | 5 | 9 | — | — | 2 | 1 | 12 | 1/2 | . | . | 6 | 5 1/2 |
| **Nachlass** ab zu Folge Fin. Dir. Vrdg. vom Zahl wegen laut Haupt-Ausg.-Jour. Art. de dato . . | | | | | | | | | | | | |
| Bleibt **Gebühr** . . | | | | | | | | | | | | |
| **Nachlass** ab zu Folge Fin. Dir. Vrdg. vom Zahl wegen laut Haupt-Ausg.-Jour. Art. de dato . . | | | | | | | | | | | | |
| Bleibt **Gebühr** . . | | | | | | | | | | | | |
| **Nachlass** ab zu Folge Fin. Dir. Vrdg. vom Zahl wegen laut Haupt-Ausg.-Jour. Art. de dato . . | | | | | | | | | | | | |
| Bleibt **Gebühr** . . | | | | | | | | | | | | |

# **Bare Einzahlung** für das Verwaltungs-Jahr 185

| Tag | Grund-Steuer fl. | Grund-Steuer kr. | Haus-Steuer fl. | Haus-Steuer kr. | Zuschläge für Landes-Erfordernisse fl. | Zuschläge für Landes-Erfordernisse kr. | Zuschläge für Grund-Entlast. fl. | Zuschläge für Grund-Entlast. kr. | Zuschläge für fl. | Zuschläge für kr. | Zusammen in C. M. fl. | Zusammen in C. M. kr. |
|---|---|---|---|---|---|---|---|---|---|---|---|---|
| am 3. März 57 | | | | | | | | | | | 6 | 52½ |
| Nebstbei Executionskosten-Ersatz 12 x | | | | | | | | | | | | |
| laut Steuer-Empfangs-Register-Post 8301 | | | | | | | | | | | | |
| am | | | | | | | | | | | | |
| Nebstbei Executionskosten-Ersatz | | | | | | | | | | | | |
| laut Steuer-Empfangs-Register-Post | | | | | | | | | | | | |
| am | | | | | | | | | | | | |
| Nebstbei Executionskosten-Ersatz | | | | | | | | | | | | |
| laut Steuer-Empfangs-Register-Post | | | | | | | | | | | | |
| am | | | | | | | | | | | | |
| Nebstbei Executionskosten-Ersatz | | | | | | | | | | | | |
| laut Steuer-Empfangs-Register-Post | | | | | | | | | | | | |
| **Schluss-Summe.** | | | | | | | | | | | | |

# **Gebühr** für das Verwaltungs-Jahr 185 7

| Laut Steuer-Einzahlungs-Tabelle Post-Nr. | Grund-Steuer fl. | Grund-Steuer kr. | Haus-Steuer fl. | Haus-Steuer kr. | Zuschläge für Erfordernisse: Landes- fl. | Landes- kr. | Grund-Entlast. fl. | Grund-Entlast. kr. | Comun fl. | Comun kr. | Zusammen in C. M. fl. | Zusammen in C. M. kr. |
|---|---|---|---|---|---|---|---|---|---|---|---|---|
| **Fürschreibung** . | 5 | 9 | — | — | — | — | — | — | 3 | 20 | 8 | 35 |
| **Nachlass** ab zu Folge Fin. Dir. Vrdg. vom Zahl wegen laut Haupt-Ausg.-Jour. Art. de dato . . | | | | | | | | | | | | |
| Bleibt **Gebühr** . . | | | | | | | | | | | | |
| **Nachlass** ab zu Folge Fin. Dir. Vrdg. vom Zahl wegen laut Haupt-Ausg.-Jour. Art. de dato . . | | | | | | | | | | | | |
| Bleibt **Gebühr** . . | | | | | | | | | | | | |
| **Nachlass** ab zu Folge Fin. Dir. Vrdg. vom Zahl wegen laut Haupt-Ausg.-Jour. Art. de dato . . | | | | | | | | | | | | |
| Bleibt **Gebühr** . . | | | | | | | | | | | | |

420

# Bare Einzahlung für das Verwaltungs-Jahr 185 7

| Tag | Grund-Steuer fl. | Grund-Steuer kr. | Haus-Steuer fl. | Haus-Steuer kr. | Zuschläge für Landes-Erfordernisse fl. | Zuschläge für Landes-Erfordernisse kr. | Zuschläge für Grund-Entlast. fl. | Zuschläge für Grund-Entlast. kr. | Zuschläge für Summa fl. | Zuschläge für Summa kr. | Zusammen in C. M. fl. | Zusammen in C. M. kr. |
|---|---|---|---|---|---|---|---|---|---|---|---|---|
| am 2. Mai 857 | 2 | 34 | | | | | | | 1 | 43 | 4 | 17 |
| Nebstbei Executionskosten-Ersatz | | | | | | | | | | | | |
| laut Steuer-Empfangs-Register-Post 8302 | | | | | | | | | | | | |
| am 10. Mai 857 | 2 | 35 | | | | | | | 1 | 43 | 4 | 18 |
| Nebstbei Executionskosten-Ersatz | | | | | | | | | | | | |
| laut Steuer-Empfangs-Register-Post 21758. | | | | | | | | | | | | |
| am | | | | | | | | | | | | |
| Nebstbei Executionskosten-Ersatz | | | | | | | | | | | | |
| laut Steuer-Empfangs-Register-Post | | | | | | | | | | | | |
| am | | | | | | | | | | | | |
| Nebstbei Executionskosten-Ersatz | | | | | | | | | | | | |
| laut Steuer-Empfangs-Register-Post | | | | | | | | | | | | |
| **Schluss-Summe.** | | | | | | | | | | | | |

# **Gebühr** für das Verwaltungs-Jahr 185 8.

| Laut Steuer-Einzahlungs-Tabelle Post-Nr. | Grund- | | Haus- | | Zuschläge für | | | | | | Zusammen in C. M. | |
|---|---|---|---|---|---|---|---|---|---|---|---|---|
| | | | | | Landes- | | Grund-Entlast. | | [illegible] | | | |
| | Steuer | | | | Erfordernisse | | | | | | | |
| | fl. | kr. | fl. | kr. | fl. | kr. | fl. | kr. | fl. | kr. | fl. | kr. |
| **Fürschreibung** . | 5 | 9 | — | — | — | — | — | — | 2 | 59 | 8 | 8 |
| **Nachlass** ab zu Folge Fin. Dir. Vrdg. vom Zahl wegen laut Haupt-Ausg.-Jour. Art. de dato . . | | | | | | | | | | | | |
| Bleibt **Gebühr** . . | | | | | | | | | | | | |
| **Nachlass** ab zu Folge Fin. Dir. Vrdg. vom Zahl wegen laut Haupt-Ausg.-Jour. Art. de dato . . | | | | | | | | | | | | |
| Bleibt **Gebühr** . . | | | | | | | | | | | | |
| **Nachlass** ab zu Folge Fin. Dir. Vrdg. vom Zahl wegen laut Haupt-Ausg.-Jour. Art. de dato . . | | | | | | | | | | | | |
| Bleibt **Gebühr** . . | | | | | | | | | | | | |

# Bare Einzahlung für das Verwaltungs-Jahr 185 8

| Tag | Grund-Steuer fl. | Grund-Steuer kr. | Haus-Steuer fl. | Haus-Steuer kr. | Zuschläge für Landes-Erfordernisse fl. | Zuschläge für Landes-Erfordernisse kr. | Zuschläge für Grund-Entlast. fl. | Zuschläge für Grund-Entlast. kr. | Summe fl. | Summe kr. | Zusammen in C. M. fl. | Zusammen in C. M. kr. |
|---|---|---|---|---|---|---|---|---|---|---|---|---|
| am 17 Juny 858 | 3 | 4 | | | | | | | 1 | | 4 | 4 |
| Nebstbei Executionskosten-Ersatz | | | | | | | | | | | | |
| laut Steuer-Empfangs-Register-Post 8054. | | | | | | | | | | | | |
| am 9 August 858 | | | | | | | | | | | | |
| Nebstbei Executionskosten-Ersatz | 2 | 5 | | | | | | | 1 | 50 | 4 | 4 |
| laut Steuer-Empfangs-Register-Post 8995 | | | | | | | | | | | | |
| am | | | | | | | | | | | | |
| Nebstbei Executionskosten-Ersatz | | | | | | | | | | | | |
| laut Steuer-Empfangs-Register-Post | | | | | | | | | | | | |
| am | | | | | | | | | | | | |
| Nebstbei Executionskosten-Ersatz | | | | | | | | | | | | |
| laut Steuer-Empfangs-Register-Post | | | | | | | | | | | | |
| **Schluss-Summe.** | | | | | | | | | | | 8 | 8 |

# **Gebühr** für das Verwaltungs-Jahr 185 9

| Laut Steuer-Einzahlungs-Tabelle Post-Nr. | Grund- | | Haus- | | Zuschläge für | | | | | | Zusammen in C. M. | |
|---|---|---|---|---|---|---|---|---|---|---|---|---|
| | | | | | Landes- | | Grund-Entlast. | | cum | | | |
| | Steuer | | | | Erfordernisse | | | | | | | |
| | fl. | kr. | fl. | kr. | fl. | kr. | fl. | kr. | fl. | kr. | fl. | kr. |
| **Fürschreibung** . | 3 | 41 | - | - | - | - | - | - | 3 | 13 | 8 | 54 |
| **Nachlass** ab zu Folge Fin. Dir. Vrdg. vom . Zahl . wegen . laut Haupt-Ausg.-Jour. Art. de dato . . | - | 34 | - | - | - | - | - | - | - | - | - | 34 |
| Bleibt **Gebühr** . . | 5 | 75 | - | - | - | - | - | - | 3 | 13 | 8 | 88 |
| **Nachlass** ab zu Folge Fin. Dir. Vrdg. vom Zahl wegen laut Haupt-Ausg.-Jour. Art. de dato. . . | | | | | | | | | | | | |
| Bleibt **Gebühr** . . | | | | | | | | | | | | |
| **Nachlass** ab zu Folge Fin. Dir. Vrdg. vom Zahl wegen laut Haupt-Ausg.-Jour. Art. de dato . . | | | | | | | | | | | | |
| Bleibt **Gebühr** . . | | | | | | | | | | | | |

# Bare Einzahlung für das Verwaltungs-Jahr 1859

| Tag | Grund- Steuer fl. | kr. | Haus- Steuer fl. | kr. | Zuschläge für Landes- Erfordernisse fl. | kr. | Zuschläge für Grund-Entlast. Erfordernisse fl. | kr. | Zuschläge für Erfordernisse fl. | kr. | Zusammen in C. M. fl. | kr. |
|---|---|---|---|---|---|---|---|---|---|---|---|---|
| am 3 Febr 859 | 5 | 41 | | | | | | | 3 | 13 | 8 | 54 |
| Nebstbei Executionskosten-Ersatz | | | | | | | | | | | | |
| laut Steuer-Empfangs-Register-Post 6106 | | | | | | | | | | | | |
| am 2 August 859 | | | | | | | | | | | | |
| Nebstbei Executionskosten-Ersatz | | 34 | | | | | | | | | | 34 |
| laut Steuer-Empfangs-Register-Post 21135 | | | | | | | | | | | | |
| am | | | | | | | | | | | | |
| Nebstbei Executionskosten-Ersatz | | | | | | | | | | | | |
| laut Steuer-Empfangs-Register-Post | | | | | | | | | | | | |
| am | | | | | | | | | | | | |
| Nebstbei Executionskosten-Ersatz | | | | | | | | | | | | |
| laut Steuer-Empfangs-Register-Post | | | | | | | | | | | | |
| **Schluss-Summe** | | | | | | | | | | | | |

Acht Gulden 54½ Kr. ö.W.

Sieberer

Siebert

Sieberer

Siebert

Weber

# **Gebühr** für das Verwaltungs-Jahr 1860

| Laut Steuer-Einzahlungs-Tabelle Post-Nr. 2 | Grund- | | Haus- | | Zuschläge für Landes- | | Grund-Entlast. | | Zusammen | |
|---|---|---|---|---|---|---|---|---|---|---|
| | Steuer | | | | Erfordernisse | | | | | |
| | fl. | kr. | fl. | kr. | fl. | kr. | fl. | kr. | fl. | kr. |
| **Fürschreibung** . | | | | | | | | | | |
| **Nachlass** ab zu Folge Fin. Dir. Vrdg. vom Zahl wegen laut Haupt-Ausg.-Jour. Art. de dato . . | 5 | 40 | . | . | . | . | . | . | 3 | 10 | 8 | 50 |
| | . | 67 | . | . | . | . | . | . | . | . | . | 67 |
| Bleibt **Gebühr** . . | 6 | 8 | . | . | . | . | . | . | 3 | 10 | 9 | 18 |
| **Nachlass** ab zu Folge Fin. Dir. Vrdg. vom Zahl wegen laut Haupt-Ausg.-Jour. Art. de dato . . | | | | | | | | | | | | |
| Bleibt **Gebühr** . . | | | | | | | | | | | | |
| **Nachlass** ab zu Folge Fin. Dir. Vrdg. vom Zahl wegen laut Haupt-Ausg.-Jour. Art. de dato . . | | | | | | | | | | | | |
| Bleibt **Gebühr** . . | | | | | | | | | | | | |

# **Bare Einzahlung** für das Verwaltungs-Jahr 18[illegible]

| Tag | Grund-Steuer fl. | Grund-Steuer kr. | Haus-Steuer fl. | Haus-Steuer kr. | Zuschläge für Landes-Erfordernisse fl. | Zuschläge für Landes-Erfordernisse kr. | Zuschläge für Grund-Entlast. fl. | Zuschläge für Grund-Entlast. kr. | Zuschläge für [illegible] fl. | Zuschläge für [illegible] kr. | Zusammen in C. M. fl. | Zusammen in C. M. kr. |
|---|---|---|---|---|---|---|---|---|---|---|---|---|
| am 9/2 1860 | | | | | | | | | | | | |
| Nebstbei Executionskosten-Ersatz | | | | | | | | | | | | |
| laut Steuer-Empfangs-Register-Post 8267 | | | | | | | | | | | | |
| am | | | | | | | | | | | | |
| Nebstbei Executionskosten-Ersatz | | | | | | | | | | | | |
| laut Steuer-Empfangs-Register-Post | | | | | | | | | | | | |
| am | | | | | | | | | | | | |
| Nebstbei Executionskosten-Ersatz | | | | | | | | | | | | |
| laut Steuer-Empfangs-Register-Post | | | | | | | | | | | | |
| am | | | | | | | | | | | | |
| Nebstbei Executionskosten-Ersatz | | | | | | | | | | | | |
| laut Steuer-Empfangs-Register-Post | | | | | | | | | | | | |
| **Schluss-Summe.** | | | | | | | | | | | 9 | 13 |

**Gebühr** für das Verwaltungs-Jahr 185

| Laut Steuer-Einzahlungs-Tabelle Post-Nr. | Grund-Steuer fl. | Grund-Steuer kr. | Haus-Steuer fl. | Haus-Steuer kr. | Zuschläge für Landes-Erfordernisse fl. | Zuschläge für Landes-Erfordernisse kr. | Zuschläge für Grund-Entlast. Erfordernisse fl. | Zuschläge für Grund-Entlast. Erfordernisse kr. | Zuschläge für Erfordernisse fl. | Zuschläge für Erfordernisse kr. | Zusammen in C. M. fl. | Zusammen in C. M. kr. |
|---|---|---|---|---|---|---|---|---|---|---|---|---|
| **Fürschreibung** . | | | | | | | | | | | | |
| **Nachlass** ab zu Folge Fin. Dir. Vrdg. vom Zahl wegen laut Haupt-Ausg.-Jour. Art. de dato . . | | | | | | | | | | | | |
| Bleibt **Gebühr** . . | | | | | | | | | | | | |
| **Nachlass** ab zu Folge Fin. Dir. Vrdg. vom Zahl wegen laut Haupt-Ausg.-Jour. Art. de dato . . | | | | | | | | | | | | |
| Bleibt **Gebühr** . . | | | | | | | | | | | | |
| **Nachlass** ab zu Folge Fin. Dir. Vrdg. vom Zahl wegen laut Haupt-Ausg.-Jour. Art. de dato . . | | | | | | | | | | | | |
| Bleibt **Gebühr** . . | | | | | | | | | | | | |

# **Bare Einzahlung** für das Verwaltungs-Jahr 185

| Tag | Grund-Steuer | | Haus-Steuer | | Zuschläge für Erfordernisse: Landes- | | Zuschläge für Erfordernisse: Grund-Entlast. | | Zuschläge für Erfordernisse | | Zusammen in C. M. | |
|---|---|---|---|---|---|---|---|---|---|---|---|---|
| | fl. | kr. | fl. | kr. | fl. | kr. | fl. | kr. | fl. | kr. | fl. | kr. |
| am..... Nebstbei Executionskosten-Ersatz laut Steuer-Empfangs-Register-Post | ..... | ..... | ..... | ..... | ..... | ..... | ..... | ..... | .... | ..... | ..... | ..... |
| am..... Nebstbei Executionskosten-Ersatz laut Steuer-Empfangs-Register-Post | ..... | ..... | ..... | ..... | ..... | ..... | ..... | ..... | ... | ..... | ..... | ..... |
| am..... Nebstbei Executionskosten-Ersatz laut Steuer-Empfangs-Register-Post | ..... | ..... | ..... | ..... | ..... | ..... | ..... | ..... | ..... | ..... | ..... | ..... |
| am..... Nebstbei Executionskosten-Ersatz laut Steuer-Empfangs-Register-Post | ..... | ..... | ..... | ..... | ..... | ..... | ..... | ..... | ..... | ..... | ..... | ..... |
| **Schluss-Summe.** | | | | | | | | | | | | |

**Gebühr** für das Verwaltungs-Jahr 185

| Laut Steuer-Einzahlungs-Tabelle Post-Nr. | Grund-Steuer fl. | Grund-Steuer kr. | Haus-Steuer fl. | Haus-Steuer kr. | Zuschläge für Erfordernisse: Landes- fl. | Landes- kr. | Grund-Entlast. fl. | Grund-Entlast. kr. | [leer] fl. | [leer] kr. | Zusammen in C. M. fl. | Zusammen in C. M. kr. |
|---|---|---|---|---|---|---|---|---|---|---|---|---|
| **Fürschreibung** . | | | | | | | | | | | | |
| **Nachlass** ab zu Folge Fin. Dir. Vrdg. vom Zahl wegen laut Haupt-Ausg.-Jour. Art. de dato . . | | | | | | | | | | | | |
| Bleibt **Gebühr** . , | | | | | | | | | | | | |
| **Nachlass** ab zu Folge Fin. Dir. Vrdg. vom Zahl wegen laut Haupt-Ausg.-Jour. Art. de dato . . | | | | | | | | | | | | |
| Bleibt **Gebühr** . . | | | | | | | | | | | | |
| **Nachlass** ab zu Folge Fin. Dir. Vrdg. vom Zahl wegen laut Haupt-Ausg.-Jour. Art. de dato . . | | | | | | | | | | | | |
| Bleibt **Gebühr** . . | | | | | | | | | | | | |

# **Bare Einzahlung** für das Verwaltungs-Jahr 185

| Tag | Grund- Steuer fl. | Grund- Steuer kr. | Haus- Steuer fl. | Haus- Steuer kr. | Zuschläge für Landes-Erfordernisse fl. | Zuschläge für Landes-Erfordernisse kr. | Zuschläge für Grund-Entlast. Erfordernisse fl. | Zuschläge für Grund-Entlast. Erfordernisse kr. | Zusammen in C. M. fl. | Zusammen in C. M. kr. |
|---|---|---|---|---|---|---|---|---|---|---|
| am..... | ..... | ..... | ..... | ..... | ..... | ..... | ..... | ..... | ..... | ..... |
| Nebstbei Executionskosten-Ersatz | | | | | | | | | | |
| laut Steuer-Empfangs-Register-Post | | | | | | | | | | |
| am..... | ..... | ..... | ..... | ..... | ..... | ..... | ..... | ..... | ..... | ..... |
| Nebstbei Executionskosten-Ersatz | | | | | | | | | | |
| laut Steuer-Empfangs-Register-Post | | | | | | | | | | |
| am..... | ..... | ..... | ..... | ..... | ..... | ..... | ..... | ..... | ..... | ..... |
| Nebstbei Executionskosten-Ersatz | | | | | | | | | | |
| laut Steuer-Empfangs-Register-Post | | | | | | | | | | |
| am..... | ..... | ..... | ..... | ..... | ..... | ..... | ..... | ..... | ..... | ..... |
| Nebstbei Executionskosten-Ersatz | | | | | | | | | | |
| laut Steuer-Empfangs-Register-Post | | | | | | | | | | |
| **Schluss-Summe.** | | | | | | | | | | |

126

Kreis: Lemberg.

K. K. Steueramt: Lemberg.

Steuer-Gemeinde: Jaryczów nowy.

# Grund- und Haus-Steuer-Zahlungs-Büchel

für die Realität { Consc. № / Subrep. № }

des Dominicale. —

Hl. Ignatz v Krzeczunowicz.

Die Haus- und Grundsteuer sammt Zuschlägen ist in **vierteljährigen Raten**, und zwar:

**die erste längstens bis letzten Jänner,**
**die zweite „ bis letzten April,**
**die dritte „ bis letzten Juli,**
**die vierte „ bis letzten October**

bei dem k. k. Steueramte einzuzahlen, widrigens dieselbe **durch Execution** eingebracht werden würde.

*Preis des Büchels $1^1/_4$ kr. C. M. ($2^2/_{10}$ Nkr.)*

Lager-Nr. 3. Cameralfond.

# Gebühr für das Verwaltungs-Jahr 1860

| Laut Steuer-Einzahlungs-Tabelle Post-Nr. 1. | Grund-Steuer fl. | Grund-Steuer kr. | Haus-Steuer fl. | Haus-Steuer kr. | Zuschläge für Landes-Erfordernisse fl. | Zuschläge für Landes-Erfordernisse kr. | Zuschläge für Grund-Entlast. fl. | Zuschläge für Grund-Entlast. kr. | Zusammen fl. | Zusammen kr. |
|---|---|---|---|---|---|---|---|---|---|---|
| **Fürschreibung** . | 405 | 40 | 48 | 54 | . | . | . | . | 200 | 66 | 720 | 60 |
| **Nachlass** ab zu Folge Fin. Dir. Vrdg. vom Zahl 22: wegen laut Haupt-Ausg.-Jour. Art. de dato . . | 50 | 68 | 18 | 20 | . | . | . | . | . | . | 68 | 88 |
| Bleibt **Gebühr** . . | 456 | 8 | 66 | 74 | . | . | . | . | 200 | 66 | 789 | 48 |
| **Nachlass** ab zu Folge Fin. Dir. Vrdg. vom 10/5 1860 Zahl 17843. wegen laut Haupt-Ausg.-Jour. Art. de dato . . | . | . | 1 | 5 | . | . | . | . | . | 53 | 1 | 58 |
| Bleibt **Gebühr** . . | 456 | 8 | 65 | 69 | . | . | . | . | 200 | 12 | 787 | 89 |
| **Nachlass** ab zu Folge Fin. Dir. Vrdg. vom Zahl wegen laut Haupt-Ausg.-Jour. Art. de dato . . | | | | | | | | | | | | |
| Bleibt **Gebühr** . . | | | | | | | | | | | | |

# Bare Einzahlung für das Verwaltungs-Jahr 1860

| Tag | Grund-Steuer fl. | Grund-Steuer kr. | Haus-Steuer fl. | Haus-Steuer kr. | Zuschläge für Landes-Erfordernisse fl. | Zuschläge für Landes-Erfordernisse kr. | Zuschläge für Grund-Entlast. fl. | Zuschläge für Grund-Entlast. kr. | Zusammen fl. | Zusammen kr. |
|---|---|---|---|---|---|---|---|---|---|---|
| am 9/2 1860 | 114 | 2 | 16 | 69 | . | . | . | . | 66 | 66 | 197 | 37 |
| Nebstbei Executionskosten-Ersatz . | Ein Hundert Vierzig Sieben Gulden, | | | | | | | | | | | |
| laut Steuer-Empfangs-Register-Post 8260 | 37 kr Ö.W. | | | | | | | | | | | |
| am 9/5 860. | | | | | | | | | | | | |
| Nebstbei Executionskosten-Ersatz | | | | | | | | | | | | |
| laut Steuer-Empfangs-Register-Post 15993. | 114 | 2 | 16 | 69 | . | . | . | . | 66 | 66 | 197 | 37 |
| | Ein Hundert Vierzig Sieben Gulden 37 kr Ö.W. | | | | | | | | | | | |
| am 9/8 1860 | | | | | | | | | | | | |
| Nebstbei Executionskosten-Ersatz | | | | | | | | | | | | |
| laut Steuer-Empfangs-Register-Post 23737 | 114 | 2 | 15 | 64 | . | . | . | . | 66 | 13 | 195 | 79 |
| am 12/11 1860 | Ein Hundert Vierzig Fünf Gulden 79 kr | | | | | | | | | | | |
| Nebstbei Executionskosten-Ersatz | | | | | | | | | | | | |
| laut Steuer-Empfangs-Register-Post 80 | 114 | 2 | 16 | 67 | . | . | . | . | 66 | 67 | 197 | 36 |
| | Ein Hundert Vierzig Sieben Gulden | | | | | | | | | | | |
| Schluss-Summe . | 36/2 | | Ö.W. | | | | | | | | 787 | 80 |

# Gebühr für das Verwaltungs-Jahr 1861

| Laut Steuer-Einzahlungs-Tabelle Post-Nr. 1 | Grund-Steuer fl. | Grund-Steuer kr. | Haus-Steuer fl. | Haus-Steuer kr. | Zuschläge für Erfordernisse: Landes- fl. | Landes- kr. | Grund-Entlast. fl. | Grund-Entlast. kr. | Comk fl. | Comk kr. | Zusammen fl. | Zusammen kr. |
|---|---|---|---|---|---|---|---|---|---|---|---|---|
| **Fürschreibung** | 405 | 40 | 48 | 54 | . | . | . | . | 270 | 68 | 724 | 62 |
| Ergo Nachlass | 50 | 68 | 18 | 20 | - | - | - | - | - | - | 68 | 88 |
| **Nachlass** ab zu Folge Fin. Dir. Vrdg. vom Zahl wegen laut Haupt-Ausg.-Jour. Art. de dato | | | | | | | | | | | | |
| Bleibt **Gebühr** | 456 | 8 | 66 | 74 | . | . | . | . | 270 | 68 | 793 | 30 |
| **Nachlass** ab zu Folge Fin. Dir. Vrdg. vom Zahl wegen laut Haupt-Ausg.-Jour. Art. de dato | | | | | | | | | | | | |
| Bleibt **Gebühr** | | | | | | | | | | | | |
| **Nachlass** ab zu Folge Fin. Dir. Vrdg. vom Zahl wegen laut Haupt-Ausg.-Jour. Art. de dato | | | | | | | | | | | | |
| Bleibt **Gebühr** | | | | | | | | | | | | |

# Bare Einzahlung für das Verwaltungs-Jahr 1861

| Tag | Grund-Steuer fl. | Grund-Steuer kr. | Haus-Steuer fl. | Haus-Steuer kr. | Zuschläge für Erfordernisse: Landes- fl. | Landes- kr. | Grund-Entlast. fl. | Grund-Entlast. kr. | Conc fl. | Conc kr. | Zusammen fl. | Zusammen kr. |
|---|---|---|---|---|---|---|---|---|---|---|---|---|
| am 27/2. 861 | 114 | 2 | 16 | 68 | | | | | 67 | 67 | 198 | 37 |
| Nebstbei Executionskosten-Ersatz | | | | | | | | | | | | |
| laut Steuer-Empfangs-Register-Post 1479 | | | | | | | | | | | | |
| am 13/5 861 | | | | | | | | | | | | |
| Nebstbei Executionskosten-Ersatz | 114 | 2 | 16 | 68 | | | | | 67 | 67 | 198 | 37 |
| laut Steuer-Empfangs-Register-Post 3186 | | | | | | | | | | | | |
| am 8/8. 861 | | | | | | | | | | | | |
| Nebstbei Executionskosten-Ersatz | 114 | 2 | 16 | 68 | | | | | 67 | 67 | 198 | 37 |
| laut Steuer-Empfangs-Register-Post 4048 | | | | | | | | | | | | |
| am 22/11. 861 | | | | | | | | | | | | |
| Nebstbei Executionskosten-Ersatz | 114 | 2 | 16 | 69 | | | | | 67 | 67 | 198 | 38 |
| laut Steuer-Empfangs-Register-Post 434 | | | | | | | | | | | | |
| **Schluss-Summe.** | | | | | | | | | | | 793 | 50 |

# Gebühr für das Verwaltungs-Jahr 1852

| Laut Steuer-Einzahlungs-Tabelle Post-Nr. 1 | Grund-Steuer fl. | Grund-Steuer kr. | Haus-Steuer fl. | Haus-Steuer kr. | Zuschläge für Landes-Erfordernisse fl. | Zuschläge für Landes-Erfordernisse kr. | Zuschläge für Grund-Entlast. Erfordernisse fl. | Zuschläge für Grund-Entlast. Erfordernisse kr. | Zusammen fl. | Zusammen kr. |
|---|---|---|---|---|---|---|---|---|---|---|
| **Fürschreibung** . | 450 | 12 | 66 | 74 | . | . | . | . | 272 | 36 | 795 | 18 |
| **Nachlass** ab zu Folge Fin. Dir. Vrdg. vom Zahl wegen laut Haupt-Ausg.-Jour. Art. de dato | | | | | | | | | | | | |
| Bleibt **Gebühr** . . | | | | | | | | | | | | |
| **Nachlass** ab zu Folge Fin. Dir. Vrdg. vom Zahl wegen laut Haupt-Ausg.-Jour. Art. de dato | | | | | | | | | | | | |
| Bleibt **Gebühr** . . | | | | | | | | | | | | |
| **Nachlass** ab zu Folge Fin. Dir. Vrdg. vom Zahl wegen laut Haupt-Ausg.-Jour. Art. de dato | | | | | | | | | | | | |
| Bleibt **Gebühr** . . | | | | | | | | | | | | |

# Bare Einzahlung für das Verwaltungs-Jahr 1862

| Tag | Grund-Steuer fl. | Grund-Steuer kr. | Haus-Steuer fl. | Haus-Steuer kr. | Zuschläge für Landes-Erfordernisse fl. | Zuschläge für Landes-Erfordernisse kr. | Zuschläge für Grund-Entlast. fl. | Zuschläge für Grund-Entlast. kr. | Zuschläge für fl. | Zuschläge für kr. | Zusammen fl. | Zusammen kr. |
|---|---|---|---|---|---|---|---|---|---|---|---|---|
| am 17/2 862 | 114 | 2 | 16 | 69 | | | | | 67 | 67 | 198 | 38 |
| Nebstbei Executionskosten-Ersatz | | | | | | | | | | | | |
| laut Steuer-Empfangs-Register-Post 1756 | | | | | | | | | | | | |
| am 12/5 862 | 114 | 2 | 16 | 69 | | | | | 67 | 67 | 198 | 38 |
| Nebstbei Executionskosten-Ersatz | | | | | | | | | | | | |
| laut Steuer-Empfangs-Register-Post 3473 | | | | | | | | | | | | |
| am 2/9 862 | 114 | 2 | 16 | 69 | | | | | 67 | 67 | 198 | 38 |
| Nebstbei Executionskosten-Ersatz | | | | | | | | | | | | |
| laut Steuer-Empfangs-Register-Post 1569 | | | | | | | | | | | | |
| am 13/11 862 | 114 | 2 | 16 | 67 | | | | | 69 | 35 | 200 | 4 |
| Nebstbei Executionskosten-Ersatz | | | | | | | | | | | | |
| laut Steuer-Empfangs-Register-Post 170 | | | | | | | | | | | | |
| **Schluss-Summe.** | | | | | | | | | | | 795 | 18 |

# Gebühr für das Verwaltungs-Jahr 1803

| Laut Steuer-Einzahlungs-Tabelle Post-Nr. 1. | Grund-Steuer fl. | Grund-Steuer kr. | Haus-Steuer fl. | Haus-Steuer kr. | Zuschläge für Erfordernisse: Landes- fl. | Landes- kr. | Grund-Entlast. fl. | Grund-Entlast. kr. | Zuschläge für Erfordernisse fl. | Zuschläge für Erfordernisse kr. | Zusammen fl. | Zusammen kr. |
|---|---|---|---|---|---|---|---|---|---|---|---|---|
| **Fürschreibung** . | 50 | 68 | 18 | 20 | | | | | | | 68 | 88 |
| **Nachlass** ab zu Folge Fin. Dir. Vrdg. vom Zahl wegen laut Haupt-Ausg.-Jour. Art. de dato . . | 456 | 8 | 66 | 74 | - | - | - | - | 272 | 36 | 795 | 18 ½ |
| Bleibt **Gebühr** . . | 506 | 76 | 84 | 94 | - | - | - | - | 272 | 36 | 864 | 6 ½ |
| **Nachlass** ab zu Folge Fin. Dir. Vrdg. vom Zahl wegen laut Haupt-Ausg.-Jour. Art. de dato . . | | | | | | | | | | | | |
| Bleibt **Gebühr** . . | | | | | | | | | | | | |
| **Nachlass** ab zu Folge Fin. Dir. Vrdg. vom Zahl wegen laut Haupt-Ausg.-Jour. Art. de dato . . . | | | | | | | | | | | | |
| Bleibt **Gebühr** . . | | | | | | | | | | | | |

# Bare Einzahlung für das Verwaltungs-Jahr 1863

| Tag | Grund-Steuer fl. | Grund-Steuer kr. | Haus-Steuer fl. | Haus-Steuer kr. | Zuschläge für Landes-Erfordernisse fl. | Zuschläge für Landes-Erfordernisse kr. | Zuschläge für Grund-Entlast. Erfordernisse fl. | Zuschläge für Grund-Entlast. Erfordernisse kr. | Zusammen fl. | Zusammen kr. |
|---|---|---|---|---|---|---|---|---|---|---|
| am 14/2 863 | 126 | 70 | 21 | 23 | | | | | 68 | 9 | 216 | 2 |
| Nebstbei Executionskosten-Ersatz | | | | | | | | | | | | |
| laut Steuer-Empfangs-Register-Post 1720 | | | | | | | | | | | | |
| am 26/5 863 | | | | | | | | | | | | |
| Nebstbei Executionskosten-Ersatz | 126 | 70 | 21 | 23 | | | | | 68 | 9 | 216 | 2 |
| laut Steuer-Empfangs-Register-Post 2971 | | | | | | | | | | | | |
| am 26/8 863. | | | | | | | | | | | | |
| Nebstbei Executionskosten-Ersatz | 126 | 70 | 21 | 23 | — | — | — | — | 68 | 9 | 216 | 2 |
| laut Steuer-Empfangs-Register-Post 4067 | | | | | | | | | | | | |
| am 7/11 863. | | | | | | | | | | | | |
| Nebstbei Executionskosten-Ersatz | 126 | 66 | 21 | 25 | — | — | — | — | 68 | 9 | 216 | 0 |
| laut Steuer-Empfangs-Register-Post 226 | | | | | | | | | | | | |
| **Schluss-Summe.** | | | | | | | | | | | | |

**Gebühr** für das Verwaltungs-Jahr 1864

| Laut Steuer-Einzahlungs-Tabelle, Post-Nr. 1 | Grund-Steuer fl. | Grund-Steuer kr. | Haus-Steuer fl. | Haus-Steuer kr. | Zuschläge für Erfordernisse: Landes- fl. | Landes- kr. | Grund-Entlast. fl. | Grund-Entlast. kr. | Zuschläge für Erfordernisse fl. | Zuschläge für Erfordernisse kr. | Zusammen fl. | Zusammen kr. |
|---|---|---|---|---|---|---|---|---|---|---|---|---|
| **Fürschreibung** . | | | | | | | | | | | | |
| **Nachlass** ab zu Folge Fin. Dir. Vrdg. vom Zahl wegen laut Haupt-Ausg.-Jour. Art. de dato . . | 506 | 76 | 84 | 94 | — | — | — | — | 272 | 36 | 864 | 6 |
| | | | | | | | | | 11 | 35 | 11 | 35 |
| Bleibt **Gebühr** . . | 506 | 76 | 84 | 94 | | | | | 283 | 71 | 875 | 41 |
| **Nachlass** ab zu Folge Fin. Dir. Vrdg. vom Zahl wegen laut Haupt-Ausg.-Jour. Art. de dato . . | | | | | | | | | | | | |
| Bleibt **Gebühr** . . | | | | | | | | | | | | |
| **Nachlass** ab zu Folge Fin. Dir. Vrdg. vom Zahl wegen laut Haupt-Ausg.-Jour. Art. de dato . . | | | | | | | | | | | | |
| Bleibt **Gebühr** . . | | | | | | | | | | | | |

# Bare Einzahlung für das Verwaltungs-Jahr 1864

| Tag | Grund-Steuer fl. | Grund-Steuer kr. | Haus-Steuer fl. | Haus-Steuer kr. | Zuschläge für Landes-Erfordernisse fl. | Landes-Erfordernisse kr. | Grund-Entlast. fl. | Grund-Entlast. kr. | Zuschläge für fl. | Zuschläge für kr. | Zusammen fl. | Zusammen kr. |
|---|---|---|---|---|---|---|---|---|---|---|---|---|
| am 17/2 864 | 1267 | 0 | 21 | 23 | — | — | — | — | 68 | 9 | 216 | 2 |
| Nebstbei Executionskosten-Ersatz | | | | | | | | | | | | |
| laut Steuer-Empfangs-Register-Post 2042 | Zwei Hundert sechzehn Gulden 2 xr | | | | | | | | | | | |
| am 17/5 864 | | | | | | | | | | | | |
| Nebstbei Executionskosten-Ersatz | | | | | | | | | 68 | | | |
| laut Steuer-Empfangs-Register-Post 2916 | 1267 | 0 | 21 | 23 | — | — | — | — | 68 | 9 | 216 | 2 |
| am 4/8 1864 | Zwei Hundert sechzehn Gulden 2 xr | | | | | | | | | | | |
| Nebstbei Executionskosten-Ersatz | | | | | | | | | | | | |
| laut Steuer-Empfangs-Register-Post 3996 | 1267 | 0 | 21 | 23 | — | — | — | — | 68 | 9 | 216 | 2 |
| am 3/11 864 | Zwei Hundert sechzehn Gulden 2 xr | | | | | | | | | | | |
| Nebstbei Executionskosten-Ersatz | | | | | | | | | 1 | | 1 | |
| laut Steuer-Empfangs-Register-Post 115 | 1266 | 21 | 25 | . | . | . | . | . | 194 | 22 | 735 | 1/2 |
| | Zwei Hundert Zwanzig Gulden 35 xr | | | | | | | | | | | |
| Schluss-Summe . | | | | | | | | | | | | |

Stadt u. Dezbr 864.

## **Gebühr** für das Verwaltungs-Jahr 185

| Laut Steuer-Einzahlungs-Tabelle Post-Nr. | Grund- Steuer fl. | kr. | Haus- Steuer fl. | kr. | Zuschläge für Landes- Erfordernisse fl. | kr. | Grund-Entlast. Erfordernisse fl. | kr. | Erfordernisse fl. | kr. | Zusammen fl. | kr. |
|---|---|---|---|---|---|---|---|---|---|---|---|---|
| **Fürschreibung** . | 84 | 47 | 15 | 15 | | | | | 47 | 28 | 146 | 90 |
| **Nachlass** ab zu Folge Fin. Dir. Vrdg. vom Zahl wegen laut Haupt-Ausg.-Jour. Art. de dato . | | | | | | | | | | | | |
| Bleibt **Gebühr** . . | | | | | | | | | | | | |
| **Nachlass** ab zu Folge Fin. Dir. Vrdg. vom Zahl wegen laut Haupt-Ausg.-Jour. Art. de dato . . | | | | | | | | | | | | |
| Bleibt **Gebühr** . . | | | | | | | | | | | | |
| **Nachlass** ab zu Folge Fin. Dir. Vrdg. vom Zahl wegen laut Haupt-Ausg.-Jour. Art. de dato . . | | | | | | | | | | | | |
| Bleibt **Gebühr** . . | | | | | | | | | | | | |

# **Bare Einzahlung** für das Verwaltungs-Jahr 185

| Tag | Grund- Steuer fl. | kr. | Haus- Steuer fl. | kr. | Zuschläge für Landes- Erfordernisse fl. | kr. | Zuschläge für Grund-Entlast. Erfordernisse fl. | kr. | Zuschläge für Erfordernisse fl. | kr. | Zusammen fl. | kr. |
|---|---|---|---|---|---|---|---|---|---|---|---|---|
| am 2/1 864 | Die Belegen | | | | | | | | | | 146 | 90½ |
| Nebstbei Executionskosten-Ersatz | | | | | | | | | | | | |
| laut Steuer-Empfangs-Register-Post 1 | Einhundert Vierzig sechs Gulden 90½ kr. | | | | | | | | | | | |
| am | | | | | | | | | | | | |
| Nebstbei Executionskosten-Ersatz | | | | | | | | | | | | |
| laut Steuer-Empfangs-Register-Post | | | | | | | | | | | | |
| am | | | | | | | | | | | | |
| Nebstbei Executionskosten-Ersatz | | | | | | | | | | | | |
| laut Steuer-Empfangs-Register-Post | | | | | | | | | | | | |
| am | | | | | | | | | | | | |
| Nebstbei Executionskosten-Ersatz | | | | | | | | | | | | |
| laut Steuer-Empfangs-Register-Post | | | | | | | | | | | | |
| **Schluss-Summe** | | | | | | | | | | | | |

# Gebühr für das Verwaltungs-Jahr 185

| Laut Steuer-Einzahlungs-Tabelle Post-Nr. | Grund- | | Haus- | | Zuschläge für | | | | | | Zusammen | |
|---|---|---|---|---|---|---|---|---|---|---|---|---|
| | | | | | Landes- | | Grund-Entlast. | | | | | |
| | Steuer | | | | Erfordernisse | | | | | | | |
| | fl. | kr. | fl. | kr. | fl. | kr. | fl. | kr. | fl. | kr. | fl. | kr. |
| **Fürschreibung** . | | | | | | | | | | | | |
| **Nachlass** ab zu Folge Fin. Dir. Vrdg. vom Zahl wegen laut Haupt-Ausg.-Jour. Art. de dato . . | | | | | | | | | | | | |
| Bleibt **Gebühr** . . | | | | | | | | | | | | |
| **Nachlass** ab zu Folge Fin. Dir. Vrdg. vom Zahl wegen laut Haupt-Ausg.-Jour. Art. de dato . . | | | | | | | | | | | | |
| Bleibt **Gebühr** . . | | | | | | | | | | | | |
| **Nachlass** ab zu Folge Fin. Dir. Vrdg. vom Zahl wegen laut Haupt-Ausg.-Jour. Art. de dato . . | | | | | | | | | | | | |
| Bleibt **Gebühr** . . | | | | | | | | | | | | |

# Bare Einzahlung für das Verwaltungs-Jahr 185

| Tag | ~~Grund-~~ Einkom-steuer | | Haus- | | Zuschläge für Landes- | | Zuschläge für Grund-Entlast. | | | | Zusammen | |
|---|---|---|---|---|---|---|---|---|---|---|---|---|
| | Steuer | | | | Erfordernisse | | | | | | | |
| | fl. | kr. | fl. | kr. | fl. | kr. | fl. | kr. | fl. | kr. | fl. | kr. |
| am 4/8 864 | 3 | 32½ | | | | | 1 | 42½ | | | 4 | 75 |
| Nebstbei Executionskosten-Ersatz | Vier Gulden 75 | | | | | | | | | | | |
| laut Steuer-Empfangs-Register-Post 3989 | | | [signature] | | | | [signature] | | | | | |
| am | | | | | | | | | | | | |
| Nebstbei Executionskosten-Ersatz | | | | | | | | | | | | |
| laut Steuer-Empfangs-Register-Post | | | | | | | | | | | | |
| am 3/11 1864 | 2 | 34 | | | | | 1 | 17½ | | | 3 | 51½ |
| Nebstbei Executionskosten-Ersatz | Drei Gulden 51½ | | | | | | | | | | | |
| laut Steuer-Empfangs-Register-Post 116 - 117 | | | [signature] | | | | [signature] | | | | | |
| am | | | | | | | | | | | | |
| Nebstbei Executionskosten-Ersatz | | | | | | | | | | | | |
| laut Steuer-Empfangs-Register-Post | | | | | | | | | | | | |
| Schluss-Summe . | | | | | | | | | | | | |

Obwód:

C. k. urząd podatkowy:

Gmina podatkowa: Zydaczyce

# Książeczka płatnicza

## podatku gruntowego i domowego

od realności { l. konskrypc. / subrep. liczba } Dominikale

Wł. Ignacy Krzeczunowicz

Podatek domowy i gruntowy wraz z dodatkami należy **w kwartalnych ratach**, a mianowicie:

**piérwszą najpóźniéj do ostatniego Marca,**
**drugą „ do ostatniego Czerwca,**
**trzecią „ do ostatniego Września,**
**czwartą „ do ostatniego Grudnia,**

w c. k. urzędzie podatkowym płacić, w przeciwnym razie będzie takowa **za pomocą exekucyi** odebrana.

Cena książeczki $2^1/_2$ kr. wal. austr.

Lager-Nr. 3. Cameralfond. (Polnisch.)

# Należytość na rok 186 6

| Według tabeli płacenia podatków l. b. | Grun-towy | | Domowy | | Dodatki na | | | | | | Razem | |
|---|---|---|---|---|---|---|---|---|---|---|---|---|
| | | | | | kra-jowe | | uwolnienia gruntowego | | | | | |
| | podatek | | | | potrzeby | | | | | | | |
| | zł. | kr. | zł. | kr. | zł. | kr. | zł. | kr. | zł. | kr. | zł. | kr. |
| **Przepisanie** . . | 6 | 40 | — | | | 65 | 2 | 75 | | | | |
| **Opuszczenie** w skutek rozp. Dyr. skarb. | 6 | 41 | — | | | 81 | 2 | 76 | | | | |
| z dnia | | | | | | | | | | | | |
| liczba 868 | 6 | 75 | — | | | 81 | 2 | 76 | | 16 | | |
| względem | | | | | | | | | | | | |
| według główn. dziennika wydatków Art. de dato . . | 19 | 56 | | | 2 | 27 | 8 | 27 | | 16 | 30 | 26 |
| Pozostaje **należytość** | | | | | | | | | | | | |
| **Opuszczenie** w skutek rozp. Dyr. skarb. | | | | | | | | | | | | |
| z dnia | | | | | | | | | | | | |
| liczba | | | | | | | | | | | | |
| względem | | | | | | | | | | | | |
| według główn. dziennika wydatków Art. de dato . . | | | | | | | | | | | | |
| Pozostaje **należytość** | | | | | | | | | | | | |
| **Opuszczenie** w skutek rozp. Dyr. skarb. | | | | | | | | | | | | |
| z dnia | | | | | | | | | | | | |
| liczba | | | | | | | | | | | | |
| względem | | | | | | | | | | | | |
| według główn. dziennika wydatków Art. de dato . . | | | | | | | | | | | | |
| Pozostaje **należytość** | | | | | | | | | | | | |

# Wpłata gotówką na rok 186 7/8

| Dzień | Gruntowy podatek zł. | Gruntowy podatek kr. | Domowy podatek zł. | Domowy podatek kr. | Dodatki na potrzeby: krajowe zł. | krajowe kr. | uwolnienia gruntowego zł. | uwolnienia gruntowego kr. | Razem zł. | Razem kr. |
|---|---|---|---|---|---|---|---|---|---|---|
| dnia 7/4 864 | 19 | 56 | | | 2 | 27 | 8 | 27 | 30 | 10 |
| Oprócz tego wynagrodzenie kosztów exekucyi | | | | | | | | | | 16 |
| według pozycyi rejestru odbiérania podatków 1050 | | | | | | | | | 30 | 26 |
| dnia | | | | | | | | | | |
| Oprócz tego wynagrodzenie kosztów exekucyi | | | | | | | | | | |
| według pozycyi rejestru odbiérania podatków | | | | | | | | | | |
| dnia | | | | | | | | | | |
| Oprócz tego wynagrodzenie kosztów exekucyi | | | | | | | | | | |
| według pozycyi rejestru odbiérania podatków | | | | | | | | | | |
| dnia | | | | | | | | | | |
| Oprócz tego wynagrodzenie kosztów exekucyi | | | | | | | | | | |
| według pozycyi rejestru odbiérania podatków | | | | | | | | | | |
| **Ostateczna summa** | | | | | | | | | | |

# Należytość na rok 1869

| Według tabeli płacenia podatków l. b. | Grunt-towy | | Domowy | | Dodatki na | | | | | | Razem | |
|---|---|---|---|---|---|---|---|---|---|---|---|---|
| | | | | | krajowe | | uwolnienia gruntowego | | | | | |
| | podatek | | | | potrzeby | | | | | | | |
| | zł. | kr. | zł. | kr. | zł. | kr. | zł. | kr. | zł. | kr. | zł. | kr. |
| **Przepisanie** . . | 6 | 76 | | | | 89 | 2 | 76 | | 13 | 10 | 50 |
| **Opuszczenie** w skutek rozp. Dyr. skarb. z dnia liczba względem według główn. dziennika wydatków Art. de dato . . | | | | | | | | | | | | |
| Pozostaje **należytość** | | | | | | | | | | | | |
| **Opuszczenie** w skutek rozp. Dyr. skarb. z dnia liczba względem według główn. dziennika wydatków Art. de dato . . | | | | | | | | | | | | |
| Pozostaje **należytość** | | | | | | | | | | | | |
| **Opuszczenie** w skutek rozp. Dyr. skarb. z dnia liczba względem według główn. dziennika wydatków Art. de dato . . | | | | | | | | | | | | |
| Pozostaje **należytość** | | | | | | | | | | | | |

# Wpłata gotówką na rok 1869

| Dzień | Gruntowy | | Domowy | | Dodatki na | | | | | | Razem | |
|---|---|---|---|---|---|---|---|---|---|---|---|---|
| | | | | | krajowe | | uwolnienia gruntowego | | | | | |
| | podatek | | | | potrzeby | | | | | | | |
| | zł. | kr. | zł. | kr. | zł. | kr. | zł. | kr. | zł. | kr. | zł. | kr. |
| 15/10 869 dnia..... | | | | | | | | | | | | |
| Oprócz tego wynagrodzenie kosztów exekucyi | | | | | | | | | | | | |
| według pozycyi rejestru odbiérania podatków | | | | | | | | | | | | |
| dnia..... | | | | | | | | | | | | |
| Oprócz tego wynagrodzenie kosztów exekucyi | | | | | | | | | | | | |
| według pozycyi rejestru odbiérania podatków | | | | | | | | | | | | |
| dnia..... | | | | | | | | | | | | |
| Oprócz tego wynagrodzenie kosztów exekucyi | | | | | | | | | | | | |
| według pozycyi rejestru odbiérania podatków | | | | | | | | | | | | |
| dnia..... | | | | | | | | | | | | |
| Oprócz tego wynagrodzenie kosztów exekucyi | | | | | | | | | | | | |
| według pozycyi rejestru odbiérania podatków | | | | | | | | | | | | |
| **Ostateczna summa** | | | | | | | | | | | | |

# **Należytość** na rok 186

| Według tabeli płacenia podatków l. b. | Grun-towy | | Domowy | | Dodatki na | | | | | | Razem | |
|---|---|---|---|---|---|---|---|---|---|---|---|---|
| | | | | | kra-jowe | | uwolnienia gruntowego | | | | | |
| | podatek | | | | potrzeby | | | | | | | |
| | zł. | kr. | zł. | kr. | zł. | kr. | zł. | kr. | zł. | kr. | zł. | kr. |
| **Przepisanie** . . | | | | | | | | | | | | |
| **Opuszczenie** w skutek rozp. Dyr. skarb. z dnia liczba względem według główn. dziennika wydatków Art. de dato . . | | | | | | | | | | | | |
| Pozostaje **należytość** | | | | | | | | | | | | |
| **Opuszczenie** w skutek rozp. Dyr. skarb. z dnia liczba względem według główn. dziennika wydatków Art. de dato . . | | | | | | | | | | | | |
| Pozostaje **należytość** | | | | | | | | | | | | |
| **Opuszczenie** w skutek rozp. Dyr. skarb. z dnia liczba względem według główn. dziennika wydatków Art. de dato . . | | | | | | | | | | | | |
| Pozostaje **należytość** | | | | | | | | | | | | |

# Wpłata gotówką na rok 186

| Dzień | Gruntowy | | Domowy | | Dodatki na | | | | | | Razem | |
|---|---|---|---|---|---|---|---|---|---|---|---|---|
| | | | | | krajowe | | uwolnienia gruntowego | | | | | |
| | podatek | | | | potrzeby | | | | | | | |
| | zł. | kr. | zł. | kr. | zł. | kr. | zł. | kr. | zł. | kr. | zł. | kr. |
| dnia..... | ..... | ..... | ..... | ..... | ..... | ..... | ..... | ..... | ..... | ..... | ..... | ..... |
| Oprócz tego wynagrodzenie kosztów exekucyi | | | | | | | | | | | | |
| według pozycyi rejestru odbiérania podatków | | | | | | | | | | | | |
| dnia..... | ..... | ..... | ..... | ..... | ..... | ..... | ..... | ..... | ..... | ..... | ..... | ..... |
| Oprócz tego wynagrodzenie kosztów exekucyi | | | | | | | | | | | | |
| według pozycyi rejestru odbiérania podatków | | | | | | | | | | | | |
| dnia..... | ..... | ..... | ..... | ..... | ..... | ..... | ..... | ..... | ..... | ..... | ..... | ..... |
| Oprócz tego wynagrodzenie kosztów exekucyi | | | | | | | | | | | | |
| według pozycyi rejestru odbiérania podatków | | | | | | | | | | | | |
| dnia..... | ..... | ..... | ..... | ..... | ..... | ..... | ..... | ..... | ..... | ..... | ..... | ..... |
| Oprócz tego wynagrodzenie kosztów exekucyi | | | | | | | | | | | | |
| według pozycyi rejestru odbiérania podatków | | | | | | | | | | | | |
| **Ostateczna summa** | | | | | | | | | | | | |

# **Należytość** na rok 186

| Według tabeli płacenia podatków l. b. | Gruntowy | | Domowy | | Dodatki na | | | | | | Razem | |
|---|---|---|---|---|---|---|---|---|---|---|---|---|
| | | | | | krajowe | | uwolnienia gruntowego | | | | | |
| | podatek | | | | potrzeby | | | | | | | |
| | zł. | kr. | zł. | kr. | zł. | kr. | zł. | kr. | zł. | kr. | zł. | kr. |
| **Przepisanie** . . | | | | | | | | | | | | |
| **Opuszczenie** w skutek rozp. Dyr. skarb. z dnia liczba względem według główn. dziennika wydatków Art. de dato . . | | | | | | | | | | | | |
| Pozostaje **należytość** | | | | | | | | | | | | |
| **Opuszczenie** w skutek rozp. Dyr. skarb. z dnia liczba względem według główn. dziennika wydatków Art. de dato . . | | | | | | | | | | | | |
| Pozostaje **należytość** | | | | | | | | | | | | |
| **Opuszczenie** w skutek rozp. Dyr. skarb. z dnia liczba względem według główn. dziennika wydatków Art. de dato . . | | | | | | | | | | | | |
| Pozostaje **należytość** | | | | | | | | | | | | |

# Wpłata gotówką na rok 186

| Dzień | Gruntowy | | Domowy | | Dodatki na | | | | | | Razem | |
|---|---|---|---|---|---|---|---|---|---|---|---|---|
| | | | | | krajowe | | uwolnienia gruntowego | | | | | |
| | podatek | | | | potrzeby | | | | | | | |
| | zł. | kr. | zł. | kr. | zł. | kr. | zł. | kr. | zł. | kr. | zł. | kr. |
| dnia..... | ..... | ..... | ..... | ..... | ..... | ..... | ..... | ..... | ..... | ..... | ..... | ..... |
| Oprócz tego wynagrodzenie kosztów exekucyi | | | | | | | | | | | | |
| według pozycyi rejestru odbiérania podatków | | | | | | | | | | | | |
| dnia..... | ..... | ..... | ..... | ..... | ..... | ..... | ..... | ..... | ..... | ..... | ..... | ..... |
| Oprócz tego wynagrodzenie kosztów exekucyi | | | | | | | | | | | | |
| według pozycyi rejestru odbiérania podatków | | | | | | | | | | | | |
| dnia..... | ..... | ..... | ..... | ..... | ..... | ..... | ..... | ..... | ..... | ..... | ..... | ..... |
| Oprócz tego wynagrodzenie kosztów exekucyi | | | | | | | | | | | | |
| według pozycyi rejestru odbiérania podatków | | | | | | | | | | | | |
| dnia..... | ..... | ..... | ..... | ..... | ..... | ..... | ..... | ..... | ..... | ..... | ..... | ..... |
| Oprócz tego wynagrodzenie kosztów exekucyi | | | | | | | | | | | | |
| według pozycyi rejestru odbiérania podatków | | | | | | | | | | | | |
| **Ostateczna summa** | | | | | | | | | | | | |

# **Należytość** na rok 186

| Według tabeli płacenia podatków l. b. | Grun-towy | | Domowy | | Dodatki na | | | | | | **Razem** | |
|---|---|---|---|---|---|---|---|---|---|---|---|---|
| | | | | | kra-jowe | | uwolnienia gruntowego | | | | | |
| | podatek | | | | potrzeby | | | | | | | |
| | zł. | kr. | zł. | kr. | zł. | kr. | zł. | kr. | zł. | kr. | zł. | kr. |
| **Przepisanie** . . | | | | | | | | | | | | |
| **Opuszczenie** w skutek rozp. Dyr. skarb. z dnia liczba względem według główn. dziennika wydatków Art. de dato . . | | | | | | | | | | | | |
| Pozostaje **należytość** | | | | | | | | | | | | |
| **Opuszczenie** w skutek rozp. Dyr. skarb. z dnia liczba względem według główn. dziennika wydatków Art. de dato . . | | | | | | | | | | | | |
| Pozostaje **należytość** | | | | | | | | | | | | |
| **Opuszczenie** w skutek rozp. Dyr. skarb. z dnia liczba względem według główn. dziennika wydatków Art. de dato . . | | | | | | | | | | | | |
| Pozostaje **należytość** | | | | | | | | | | | | |

# Wpłata gotówką na rok 186

| Dzień | Gruntowy | | Domowy | | Dodatki na | | | | | | Razem | |
|---|---|---|---|---|---|---|---|---|---|---|---|---|
| | | | | | krajowe | | uwolnienia gruntowego | | | | | |
| | podatek | | | | potrzeby | | | | | | | |
| | zł. | kr. | zł. | kr. | zł. | kr. | zł. | kr. | zł. | kr. | zł. | kr. |
| dnia..... | ..... | ..... | ..... | ..... | ..... | ..... | ..... | ..... | ..... | ..... | ..... | ..... |
| Oprócz tego wynagrodzenie kosztów exekucyi | | | | | | | | | | | | |
| według pozycyi rejestru odbiérania podatków | | | | | | | | | | | | |
| dnia..... | ..... | ..... | ..... | ..... | ..... | ..... | ..... | ..... | ..... | ..... | ..... | ..... |
| Oprócz tego wynagrodzenie kosztów exekucyi | | | | | | | | | | | | |
| według pozycyi rejestru odbiérania podatków | | | | | | | | | | | | |
| dnia..... | ..... | ..... | ..... | ..... | ..... | ..... | ..... | ..... | ..... | ..... | ..... | ..... |
| Oprócz tego wynagrodzenie kosztów exekucyi | | | | | | | | | | | | |
| według pozycyi rejestru odbiérania podatków | | | | | | | | | | | | |
| dnia..... | ..... | ..... | ..... | ..... | ..... | ..... | ..... | ..... | ..... | ..... | ..... | ..... |
| Oprócz tego wynagrodzenie kosztów exekucyi | | | | | | | | | | | | |
| według pozycyi rejestru odbiérania podatków | | | | | | | | | | | | |
| **Ostateczna summa** | | | | | | | | | | | | |

# **Należytość** na rok 186

| Według tabeli płacenia podatków l. b. | Grun-towy | | Domowy | | Dodatki na | | | | | | **Razem** | |
|---|---|---|---|---|---|---|---|---|---|---|---|---|
| | | | | | kra-jowe | | uwolnienia gruntowego | | | | | |
| | podatek | | | | potrzeby | | | | | | | |
| | zł. | kr. | zł. | kr. | zł. | kr. | zł. | kr. | zł. | kr. | zł. | kr. |
| **Przepisanie** . . | | | | | | | | | | | | |
| **Opuszczenie** w skutek rozp. Dyr. skarb. z dnia liczba względem według główn. dziennika wydatków Art. de dato . . | | | | | | | | | | | | |
| Pozostaje **należytość** | | | | | | | | | | | | |
| **Opuszczenie** w skutek rozp. Dyr. skarb. z dnia liczba względem według główn. dziennika wydatków Art. de dato . . | | | | | | | | | | | | |
| Pozostaje **należytość** | | | | | | | | | | | | |
| **Opuszczenie** w skutek rozp. Dyr. skarb. z dnia liczba względem według główn. dziennika wydatków Art. de dato . . | | | | | | | | | | | | |
| Pozostaje **należytość** | | | | | | | | | | | | |

# Wpłata gotówką na rok 186

| Dzień | Gruntowy | | Domowy | | Dodatki na | | | | | | Razem | |
|---|---|---|---|---|---|---|---|---|---|---|---|---|
| | | | | | krajowe | | uwolnienia gruntowego | | | | | |
| | podatek | | | | potrzeby | | | | | | | |
| | zł. | kr. | zł. | kr. | zł. | kr. | zł. | kr. | zł. | kr. | zł. | kr. |
| dnia..... | ..... | ..... | ..... | ..... | ..... | ..... | ..... | ..... | ..... | ..... | ..... | ..... |
| Oprócz tego wynagrodzenie kosztów exekucyi | | | | | | | | | | | | |
| według pozycyi rejestru odbiérania podatków | | | | | | | | | | | | |
| dnia..... | ..... | ..... | ..... | ..... | ..... | ..... | ..... | ..... | ..... | ..... | ..... | ..... |
| Oprócz tego wynagrodzenie kosztów exekucyi | | | | | | | | | | | | |
| według pozycyi rejestru odbiérania podatków | | | | | | | | | | | | |
| dnia..... | ..... | ..... | ..... | ..... | ..... | ..... | ..... | ..... | ..... | ..... | ..... | ..... |
| Oprócz tego wynagrodzenie kosztów exekucyi | | | | | | | | | | | | |
| według pozycyi rejestru odbiérania podatków | | | | | | | | | | | | |
| dnia..... | ..... | ..... | ..... | ..... | ..... | ..... | ..... | ..... | ..... | ..... | ..... | ..... |
| Oprócz tego wynagrodzenie kosztów exekucyi | | | | | | | | | | | | |
| według pozycyi rejestru odbiérania podatków | | | | | | | | | | | | |
| **Ostateczna summa** | | | | | | | | | | | | |

# Należytość na rok 186

| Według tabeli płacenia podatków l. b. | Gruntowy | | Domowy | | Dodatki na | | | | | | Razem | |
|---|---|---|---|---|---|---|---|---|---|---|---|---|
| | | | | | krajowe | | uwolnienia gruntowego | | | | | |
| | podatek | | | | potrzeby | | | | | | | |
| | zł. | kr. | zł. | kr. | zł. | kr. | zł. | kr. | zł. | kr. | zł. | kr. |
| **Przepisanie** . . | | | | | | | | | | | | |
| **Opuszczenie** w skutek rozp. Dyr. skarb. z dnia liczba względem według główn. dziennika wydatków Art. de dato . . | | | | | | | | | | | | |
| Pozostaje **należytość** | | | | | | | | | | | | |
| **Opuszczenie** w skutek rozp. Dyr. skarb. z dnia liczba względem według główn. dziennika wydatków Art. de dato . . | | | | | | | | | | | | |
| Pozostaje **należytość** | | | | | | | | | | | | |
| **Opuszczenie** w skutek rozp. Dyr. skarb. z dnia liczba względem według główn. dziennika wydatków Art. de dato . . | | | | | | | | | | | | |
| Pozostaje **należytość** | | | | | | | | | | | | |

# Wpłata gotówką na rok 186

| Dzień | Gruntowy | | Domowy | | Dodatki na | | | | | | Razem | |
|---|---|---|---|---|---|---|---|---|---|---|---|---|
| | | | | | krajowe | | uwolnienia gruntowego | | | | | |
| | podatek | | | | potrzeby | | | | | | | |
| | zł. | kr. | zł. | kr. | zł. | kr. | zł. | kr. | zł. | kr. | zł. | kr. |
| dnia..... | ..... | ..... | ..... | ..... | ..... | ..... | ..... | ..... | ..... | ..... | ..... | ..... |
| Oprócz tego wynagrodzenie kosztów exekucyi | | | | | | | | | | | | |
| według pozycyi rejestru odbiérania podatków | | | | | | | | | | | | |
| dnia..... | ..... | ..... | ..... | ..... | ..... | ..... | ..... | ..... | ..... | ..... | ..... | ..... |
| Oprócz tego wynagrodzenie kosztów exekucyi | | | | | | | | | | | | |
| według pozycyi rejestru odbiérania podatków | | | | | | | | | | | | |
| dnia..... | ..... | ..... | ..... | ..... | ..... | ..... | ..... | ..... | ..... | ..... | ..... | ..... |
| Oprócz tego wynagrodzenie kosztów exekucyi | | | | | | | | | | | | |
| według pozycyi rejestru odbiérania podatków | | | | | | | | | | | | |
| dnia..... | ..... | ..... | ..... | ..... | ..... | ..... | ..... | ..... | ..... | ..... | ..... | ..... |
| Oprócz tego wynagrodzenie kosztów exekucyi | | | | | | | | | | | | |
| według pozycyi rejestru odbiérania podatków | | | | | | | | | | | | |
| **Ostateczna summa** | | | | | | | | | | | | |

142

# Einkommensteuer-Zahlungsauftrag №

## Polecenie zapłacenia podatku dochodowego l. 389/p

Steuerpflichtiger:
Obowiązany do płacenia podatku: Państwo Jaryczow

Kronland:
Kraj koronny: Galicya

Charakter oder Beschäftigung:
Charakter lub zatrudnienie:

Bezirk:
Powiat:

Wohnort:
Miejsce zamieszkania: Jaryczow

Steueramtsbezirk:
Powiat urzędu podatkowego: Lwowski

Haus-Nr.
Liczba domu:

Steuergemeinde:
Gmina podatkowa: Jaryczow nowy

Bekenntniß-Zahl:
Liczba fassyi: 23 do 27

Nach der auf Grundlage des kaiserlichen Patentes vom 29. October 1849 vollzogenen Ausmittlung des Einkommens, entfällt für das Jahr 186

Według uskutecznionego na podstawie patentu cesarskiego z dnia 29. Października 1849 wykazania przychodu przypada na rok 186

| Steuer-Object, Steuerclasse und Grundlage der Bemessung / Przedmiot podatku, klassa podatku i podstawa wymierzenia | Betrag des Einkommens / Kwota dochodu | Einkommensteuer nach Abschlag der Erwerbsteuer / Podatek dochodowy po odtrąceniu podatku zarobkowego | | Zuschläge für / Dodatki do: Landes-Erfordernisse / Potrzeb krajowych | | Zuschläge für / Dodatki do: Grund-Entlastung / Oswobodzenia gruntu od ciężarów | | Nadzwyczajny Dodatek | | Zusammen / Ogółem | |
|---|---|---|---|---|---|---|---|---|---|---|---|
| | fl. złt. | fl. złt. | kr. kr. | fl. złt. | kr. kr. | fl. złt. | kr. kr. | fl. złt. | kr. kr. | fl. złt. | kr. kr. |
| Wydzierżawienie propinacyi i młynow w Jaryczowie starym, w Łapytowie Podliskach i Prusach | 3.093 | 154 | 65 | 23 | 20 | 78 | 87 | 154 | 65 | 411 | 37 |
| podwyższenie dod. krajowe | | | | | | | | | | 2 | 32 |
| do powiatowe | | | | | | | | | | 3 | 87 |

418/56

Sage: / Mówię: Czterystajedenascie Gulden Kreuzer in österr. Währung. / złot. reńskich 37 krajcarów w wal. austr.

Die Einzahlung hat in vier Quartals-Raten zu geschehen, wovon die erste mit Ende März, die zweite mit Ende Juni, die dritte mit Ende September und die vierte mit Ende December 186 beim k. k. Steueramte in berichtigt sein muß.

Wpłata ma nastąpić w cztérech ratach kwartalnych, z których piérwsza z końcem Marca, druga z końcem Czerwca, trzecia z końcem Września a czwarta z końcem Grudnia 1869 w c. k. urzędzie podatkowym w Lwowie uiszczoną być ma.

Das obige steuerbare Einkommen von Gulden österr. Währung wurde festgestellt
Powyższy podatkowi ulegający dochód w kwocie 3.093 złotych reńskich wal. austr. został ustanowiony podług fassyi.

C. k. Starostwo powiatowe
Lwow dnia 26 Lutego 1869

[illegible]

Lager-Nr. 368 a. Amtsdrs. Einkommensteuer-Zahlungs-Auftrag, deutsch und polnisch. — Groß-Concept.
(F. L. D. Zahl 38987 ex 1864.)

M. Nr. 2703 ex 1867

# Einzahlung
laut steuerämtlichen Hauptbuchs-Post-Nr. 30/2
# Wpłata
według głównéj księgi urzędu podatkowego l. pozycyi

| Tag und Gegenstand / Dzień i przedmiot | Betrag / Kwota fl. złt. | kr. kr. | Laut Steuer-Empfangs-Register Post-Nr. / Według rejestru poboru podatku liczba pozycyi | Empfangsbestätigung des Steueramtes / Potwierdzenie odebrania ze strony urzędu podatkowego | Anmerkung. / Uwaga. |
|---|---|---|---|---|---|
| Am / Dnia 2/4 186 9 | | | | Sto czterg Złt 39 ct | |
| Einkommensteuer / Podatek dochodowy | 77 | 32 | | | |
| Landeserforderniß-Beitrag / Dodatek na potrzeby krajowe | 6 | 38 | 1044 | [illegible] | Moskwa |
| Grundentlastungs-Beitrag / Dodatek na oswobodzenie gruntu od ciężarów | 19 | 71 | | | |
| | 103 | 42 | | | |
| Executionsgebühr / Należytość egzekucyjna rady prawa | | 97 | | | |
| Zusammen / Ogółem | 104 | 39 | | | |
| Am / Dnia 7/7 186 9 | | | | Sto czterg Złt 39 | |
| Einkommensteuer / Podatek dochodowy | 77 | 33 | | | |
| Landeserforderniß-Beitrag / Dodatek na potrzeby krajowe | 6 | 38 | | [illegible] | [illegible] |
| Grundentlastungs-Beitrag / Dodatek na oswobodzenie gruntu od ciężarów | 19 | 71 | | | |
| | 103 | 42 | | | |
| Executionsgebühr / Należytość egzekucyjna Złt 33 | | 97 | 2924 | | |
| Zusammen / Ogółem | 104 | 39 | | | |
| Am / Dnia 15/10 186 9 | | | | Sto czterg Złt 39 | |
| Einkommensteuer / Podatek dochodowy | 77 | 33 | | | |
| Landeserforderniß-Beitrag / Dodatek na potrzeby krajowe | 6 | 38 | | [illegible] | [illegible] |
| Grundentlastungs-Beitrag / Dodatek na oswobodzenie gruntu od ciężarów | 19 | 71 | | | |
| | 103 | 42 | | | |
| Executionsgebühr / Należytość egzekucyjna Dopłata | | 97 | 4350 | | |
| Zusammen / Ogółem | 104 | 39 | | | |
| Am / Dnia 14/1 1870 | | | | Sto czterg Złt 39 | |
| Einkommensteuer / Podatek dochodowy | 77 | 31 | | | |
| Landeserforderniß-Beitrag / Dodatek na potrzeby krajowe | 6 | 38 | | Moskwa | |
| Grundentlastungs-Beitrag / Dodatek na oswobodzenie gruntu od ciężarów | 19 | 73 | | | |
| | 103 | 43 | | Rf. 219 | |
| Executionsgebühr / Należytość egzekucyjna Dod. prawa | | 96 | | Wien | |
| Zusammen / Ogółem | 104 | 39 | | | |

P.34.

143

Obwód: Lwów

C. k. urząd podatkowy: Lwów

Gmina podatkowa: Zazdrow nowy

Czynszowa

# Książeczka płatnicza

## ~~podatku gruntowego i domowego~~

od realności { l. konskrypc. 52 / subrep. liczba

W. Ignacy Szczurowski

Podatek domowy i gruntowy wraz z dodatkami należy **w kwartalnych ratach**, a mianowicie:

**piérwszą najpóźniéj do ostatniego Marca,**
**drugą „ do ostatniego Czerwca,**
**trzecią „ do ostatniego Września,**
**czwartą „ do ostatniego Grudnia,**

w c. k. urzędzie podatkowym płacić, w przeciwnym razie będzie takowa **za pomocą exekucyi** odebrana.

Cena książeczki $2^1/_2$ kr. wal. austr.

Lager-Nr. 8. Cameralfond. (Polnisch.)

# Należytość na rok 186

| Według tabeli płacenia podatków l. b. | Grun-towy | | Domowy | | Dodatki na | | | | | | Razem | |
|---|---|---|---|---|---|---|---|---|---|---|---|---|
| | | | | | kra-jowe | | uwolnienia gruntowego | | | | | |
| | podatek | | | | potrzeby | | | | | | | |
| | zł. | kr. | zł. | kr. | zł. | kr. | zł. | kr. | zł. | kr. | zł. | kr. |
| **Przepisanie** . . | - | - | 4 | 20 | - | 38 2/3 | 1 | 71 | | | 6 | 29 1/2 |
| **Opuszczenie** w skutek rozp. Dyr. skarb. z dnia liczba względem według główn. dziennika wydatków Art. de dato . . | | | | | | | | | | | | |
| Pozostaje **należytość** | | | | | | | | | | | | |
| **Opuszczenie** w skutek rozp. Dyr. skarb. z dnia liczba względem według główn. dziennika wydatków Art. de dato . . | | | | | | | | | | | | |
| Pozostaje **należytość** | | | | | | | | | | | | |
| **Opuszczenie** w skutek rozp. Dyr. skarb. z dnia liczba względem według główn. dziennika wydatków Art. de dato . . | | | | | | | | | | | | |
| Pozostaje **należytość** | | | | | | | | | | | | |

# Wpłata gotówką na rok 1866.

| Dzień | Gruntowy podatek zł. | kr. | Domowy podatek zł. | kr. | Dodatki na potrzeby: krajowe zł. | kr. | uwolnienia gruntowego zł. | kr. | zł. | kr. | Razem zł. | kr. |
|---|---|---|---|---|---|---|---|---|---|---|---|---|
| dnia 20/3 1866 | | | 2 | 10 | | 19 | | 85 | | | 3 | 14 |
| Oprócz tego wynagrodzenie kosztów exekucyi | | | | | | | | | | | | |
| według pozycyi rejestru odbiérania podatków 873 | | | | | | | | | | | | |
| dnia 16 1866 | | | 2 | 10 | | 21 | | 86 | | | 3 | 17 |
| Oprócz tego wynagrodzenie kosztów exekucyi | | | | | | | | | | | | |
| według pozycyi rejestru odbiérania podatków 3017 | | | | | | | | | | | | |
| dnia | | | | | | | | | | | | |
| Oprócz tego wynagrodzenie kosztów exekucyi | | | | | | | | | | | | |
| według pozycyi rejestru odbiérania podatków | | | | | | | | | | | | |
| dnia | | | | | | | | | | | | |
| Oprócz tego wynagrodzenie kosztów exekucyi | | | | | | | | | | | | |
| według pozycyi rejestru odbiérania podatków | | | | | | | | | | | | |
| Ostateczna summa | | | | | | | | | | | | |

Trzy złotych i 14 gr

Carl Jaworowski

Trzy złotych i 17 gr

Kazimierz Jaworowski

# Należytość na rok 1868

| Według tabeli płacenia podatków l. b. | Grunt-owy | | Domowy czynszowy | | Dodatki na | | | | | | Razem | |
|---|---|---|---|---|---|---|---|---|---|---|---|---|
| | | | | | krajowe | | uwolnienia gruntowego | | powiatowy | | | |
| | podatek | | | | potrzeby | | | | | | | |
| | zł. | kr. | zł. | kr. | zł. | kr. | zł. | kr. | zł. | kr. | zł. | kr. |
| **Przepisanie** . . | | | 10 | 50 | 1 | 26 | 4 | 32 | | 26 | 16 | 34 |
| **Opuszczenie** w skutek rozp. Dyr. skarb. z dnia liczba względem według główn. dziennika wydatków Art. de dato . . | | | | | | | | | | | | |
| Pozostaje **należytość** | | | | | | | | | | | | |
| **Opuszczenie** w skutek rozp. Dyr. skarb. z dnia liczba względem według główn. dziennika wydatków Art. de dato . . | | | | | | | | | | | | |
| Pozostaje **należytość** | | | | | | | | | | | | |
| **Opuszczenie** w skutek rozp. Dyr. skarb. z dnia liczba względem według główn. dziennika wydatków Art. de dato . . | | | | | | | | | | | | |
| Pozostaje **należytość** | | | | | | | | | | | | |

145

# Wpłata gotówką na rok 1868

| Dzień | Gruntowy | | Domowy czynszowy | | Dodatki na krajowe | | Dodatki na uwolnienia gruntowego | | | | Razem | |
|---|---|---|---|---|---|---|---|---|---|---|---|---|
| | podatek | | | | potrzeby | | | | | | | |
| | zł. | kr. | zł. | kr. | zł. | kr. | zł. | kr. | zł. | kr. | zł. | kr. |
| dnia 19/9 868 | | | 10 | 50 | 1 | 26 | 4 | 32½ | — | | 16 | 8½ |
| Oprócz tego wynagrodzenie kosztów exekucyi | | | | | | | Dod. z powiatu | | | | | 26 |
| według pozycyi rejestru odbierania podatków 3481 | | | | | | | | | | | 16 | 34½ |
| | | | | | | | | | | | | |
| dnia | | | | | | | | | | | | |
| Oprócz tego wynagrodzenie kosztów exekucyi | | | | | | | | | | | | |
| według pozycyi rejestru odbiérania podatków | | | | | | | | | | | | |
| dnia | | | | | | | | | | | | |
| Oprócz tego wynagrodzenie kosztów exekucyi | | | | | | | | | | | | |
| według pozycyi rejestru odbiérania podatków | | | | | | | | | | | | |
| dnia | | | | | | | | | | | | |
| Oprócz tego wynagrodzenie kosztów exekucyi | | | | | | | | | | | | |
| według pozycyi rejestru odbiérania podatków | | | | | | | | | | | | |
| **Ostateczna summa** | | | | | | | | | | | | |

Szesnaście zł 34½ kr

[signature] Mostowa

# Należytość na rok 186

| Według tabeli płacenia podatków l. b. | Gruntowy | | Domowy | | Dodatki na | | | | | | Razem | |
|---|---|---|---|---|---|---|---|---|---|---|---|---|
| | | | | | krajowe | | uwolnienia gruntowego | | | | | |
| | podatek | | | | potrzeby | | | | | | | |
| | zł. | kr. | zł. | kr. | zł | kr. | zł. | kr. | zł. | kr. | zł. | kr. |
| **Przepisanie** . . | | | | | | | | | | | | |
| **Opuszczenie** w skutek rozp. Dyr. skarb. z dnia liczba względem według główn. dziennika wydatków Art. de dato . . | | | | | | | | | | | | |
| Pozostaje **należytość** | | | | | | | | | | | | |
| **Opuszczenie** w skutek rozp. Dyr. skarb. z dnia liczba względem według główn. dziennika wydatków Art. . de dato . . | | | | | | | | | | | | |
| Pozostaje **należytość** | | | | | | | | | | | | |
| **Opuszczenie** w skutek rozp. Dyr. skarb. z dnia liczba względem według główn. dziennika wydatków Art. de dato . . | | | | | | | | | | | | |
| Pozostaje **należytość** | | | | | | | | | | | | |

# Wpłata gotówką na rok 186

| Dzień | Gruntowy podatek zł. | Gruntowy podatek kr. | Domowy podatek zł. | Domowy podatek kr. | Dodatki na potrzeby: krajowe zł. | krajowe kr. | uwolnienia gruntowego zł. | uwolnienia gruntowego kr. | Dodatki na potrzeby zł. | Dodatki na potrzeby kr. | Razem zł. | Razem kr. |
|---|---|---|---|---|---|---|---|---|---|---|---|---|
| dnia..... | ..... | ..... | ..... | ..... | ..... | ..... | ..... | ..... | ..... | ..... | ..... | ..... |
| Oprócz tego wynagrodzenie kosztów exekucyi według pozycyi rejestru odbiérania podatków | | | | | | | | | | | | |
| dnia..... | ..... | ..... | ..... | ..... | ..... | ..... | ..... | ..... | ..... | ..... | ..... | ..... |
| Oprócz tego wynagrodzenie kosztów exekucyi według pozycyi rejestru odbiérania podatków | | | | | | | | | | | | |
| dnia..... | ..... | ..... | ..... | ..... | ..... | ..... | ..... | ..... | ..... | ..... | ..... | ..... |
| Oprócz tego wynagrodzenie kosztów exekucyi według pozycyi rejestru odbiérania podatków | | | | | | | | | | | | |
| dnia..... | ..... | ..... | ..... | ..... | ..... | ..... | ..... | ..... | ..... | ..... | ..... | ..... |
| Oprócz tego wynagrodzenie kosztów exekucyi według pozycyi rejestru odbiérania podatków | | | | | | | | | | | | |
| **Ostateczna summa** | | | | | | | | | | | | |

# **Należytość** na rok 186

| Według tabeli płacenia podatków l. b. | Grun-towy | | Domowy | | Dodatki na | | | | | | Razem | |
|---|---|---|---|---|---|---|---|---|---|---|---|---|
| | | | | | kra-jowe | | uwolnienia gruntowego | | | | | |
| | podatek | | | | potrzeby | | | | | | | |
| | zł. | kr. | zł. | kr. | zł. | kr. | zł. | kr. | zł. | kr. | zł. | kr. |
| **Przepisanie** . . | | | | | | | | | | | | |
| **Opuszczenie** w skutek rozp. Dyr. skarb. z dnia liczba względem według główn. dziennika wydatków Art. de dato . . | | | | | | | | | | | | |
| Pozostaje **należytość** | | | | | | | | | | | | |
| **Opuszczenie** w skutek rozp. Dyr. skarb. liczba z dnia względem według główn. dziennika wydatków Art. de dato . . | | | | | | | | | | | | |
| Pozostaje **należytość** | | | | | | | | | | | | |
| **Opuszczenie** w skutek rozp. Dyr. skarb. z dnia liczba względem według główn. dziennika wydatków Art. de dato . . | | | | | | | | | | | | |
| Pozostaje **należytość** | | | | | | | | | | | | |

# Wpłata gotówką na rok 186

| Dzień | Gruntowy | | Domowy | | Dodatki na | | | | | | Razem | |
|---|---|---|---|---|---|---|---|---|---|---|---|---|
| | | | | | krajowe | | uwolnienia gruntowego | | | | | |
| | podatek | | | | potrzeby | | | | | | | |
| | zł. | kr. | zł. | kr. | zł. | kr. | zł. | kr. | zł. | kr. | zł. | kr. |
| dnia..... | ..... | ..... | ..... | ..... | ..... | ..... | ..... | ..... | ..... | ..... | ..... | ..... |
| Oprócz tego wynagrodzenie kosztów exekucyi | | | | | | | | | | | | |
| według pozycyi rejestru odbiérania podatków | | | | | | | | | | | | |
| dnia..... | ..... | ..... | ..... | ..... | ..... | ..... | ..... | ..... | ..... | ..... | ..... | ..... |
| Oprócz tego wynagrodzenie kosztów exekucyi | | | | | | | | | | | | |
| według pozycyi rejestru odbiérania podatków | | | | | | | | | | | | |
| dnia..... | ..... | ..... | ..... | ..... | ..... | ..... | ..... | ..... | ..... | ..... | ..... | ..... |
| Oprócz tego wynagrodzenie kosztów exekucyi | | | | | | | | | | | | |
| według pozycyi rejestru odbiérania podatków | | | | | | | | | | | | |
| dnia..... | ..... | ..... | ..... | ..... | ..... | ..... | ..... | ..... | ..... | ..... | ..... | ..... |
| Oprócz tego wynagrodzenie kosztów exekucyi | | | | | | | | | | | | |
| według pozycyi rejestru odbiérania podatków | | | | | | | | | | | | |
| **Ostateczna summa** | | | | | | | | | | | | |

# Należytość na rok 186

| Według tabeli płacenia podatków l. b. | Gruntowy | | Domowy | | Dodatki na | | | | | | Razem | |
|---|---|---|---|---|---|---|---|---|---|---|---|---|
| | | | | | krajowe | | uwolnienia gruntowego | | | | | |
| | podatek | | | | potrzeby | | | | | | | |
| | zł. | kr. | zł. | kr. | zł. | kr. | zł. | kr. | zł. | kr. | zł. | kr. |
| **Przepisanie** . . | | | | | | | | | | | | |
| **Opuszczenie** w skutek rozp. Dyr. skarb. z dnia liczba względem według główn. dziennika wydatków Art. de dato . . | | | | | | | | | | | | |
| Pozostaje **należytość** | | | | | | | | | | | | |
| **Opuszczenie** w skutek rozp. Dyr. skarb. z dnia liczba względem według główn. dziennika wydatków Art. de dato . . | | | | | | | | | | | | |
| Pozostaje **należytość** | | | | | | | | | | | | |
| **Opuszczenie** w skutek rozp. Dyr. skarb. z dnia liczba względem według główn. dziennika wydatków Art. de dato . . | | | | | | | | | | | | |
| Pozostaje **należytość** | | | | | | | | | | | | |

# Wpłata gotówką na rok 186

| Dzień | Gruntowy | | Domowy | | Dodatki na | | | | | | Razem | |
|---|---|---|---|---|---|---|---|---|---|---|---|---|
| | | | | | krajowe | | uwolnienia gruntowego | | | | | |
| | podatek | | | | potrzeby | | | | | | | |
| | zł. | kr. | zł. | kr. | zł. | kr. | zł. | kr. | zł. | kr. | zł. | kr. |
| dnia..... Oprócz tego wynagrodzenie kosztów exekucyi według pozycyi rejestru odbiérania podatków | ..... | ..... | ..... | ..... | ..... | ..... | ..... | ..... | ..... | ..... | ..... | ..... |
| dnia..... Oprócz tego wynagrodzenie kosztów exekucyi według pozycyi rejestru odbiérania podatków | ..... | ..... | ..... | ..... | ..... | ..... | ..... | ..... | ..... | ..... | ..... | ..... |
| dnia..... Oprócz tego wynagrodzenie kosztów exekucyi według pozycyi rejestru odbiérania podatków | ..... | ..... | ..... | ..... | ..... | ..... | ..... | ..... | ..... | ..... | ..... | ..... |
| dnia..... Oprócz tego wynagrodzenie kosztów exekucyi według pozycyi rejestru odbiérania podatków | ..... | ..... | ..... | ..... | ..... | ..... | ..... | ..... | ..... | ..... | ..... | ..... |
| **Ostateczna summa** | | | | | | | | | | | | |

# **Należytość** na rok 186

| Według tabeli płacenia podatków l. b. | Grun-towy | | Domowy | | Dodatki na | | | | | | **Razem** | |
|---|---|---|---|---|---|---|---|---|---|---|---|---|
| | | | | | kra-jowe | | uwolnienia gruntowego | | | | | |
| | podatek | | | | potrzeby | | | | | | | |
| | zł. | kr. | zł. | kr. | zł. | kr. | zł. | kr. | zł. | kr. | zł. | kr. |
| **Przepisanie** . . | | | | | | | | | | | | |
| **Opuszczenie** w skutek rozp. Dyr. skarb. z dnia liczba względem według główn. dziennika wydatków Art. de dato . . | | | | | | | | | | | | |
| Pozostaje **należytość** | | | | | | | | | | | | |
| **Opuszczenie** w skutek rozp. Dyr. skarb. liczba z dnia względem według główn. dziennika wydatków Art. de dato . . | | | | | | | | | | | | |
| Pozostaje **należytość** | | | | | | | | | | | | |
| **Opuszczenie** w skutek rozp. Dyr. skarb. z dnia liczba względem według główn. dziennika wydatków Art. de dato . . | | | | | | | | | | | | |
| Pozostaje **należytość** | | | | | | | | | | | | |

# Wpłata gotówką na rok 186

| Dzień | Gruntowy | | Domowy | | Dodatki na | | | | | | Razem | |
|---|---|---|---|---|---|---|---|---|---|---|---|---|
| | | | | | krajowe | | uwolnienia gruntowego | | | | | |
| | podatek | | | | potrzeby | | | | | | | |
| | zł. | kr. | zł. | kr. | zł. | kr. | zł. | kr. | zł. | kr. | zł. | kr. |
| dnia.. ..... ..... Oprócz tego wynagrodzenie kosztów exekucyi według pozycyi rejestru odbiérania podatków | ..... | ..... | ..... | ..... | ..... | ..... | ..... | ..... | ..... | ..... | ..... | ..... |
| dnia..... Oprócz tego wynagrodzenie kosztów exekucyi według pozycyi rejestru odbiérania podatków | ..... | ..... | ..... | ..... | ..... | ..... | ..... | ..... | ..... | ..... | ..... | ..... |
| dnia..... Oprócz tego wynagrodzenie kosztów exekucyi według pozycyi rejestru odbiérania podatków | ..... | ..... | ..... | ..... | ..... | ..... | ..... | ..... | ..... | ..... | ..... | ..... |
| dnia..... Oprócz tego wynagrodzenie kosztów exekucyi według pozycyi rejestru odbiérania podatków | ..... | ..... | ..... | ..... | ..... | ..... | ..... | .... | ..... | ..... | ..... | ..... |
| **Ostateczna summa** | | | | | | | | | | | | |

# **Należytość** na rok 186

| Według tabeli płacenia podatków l. b. | Grun-towy | | Domowy | | Dodatki na | | | | | | Razem | |
|---|---|---|---|---|---|---|---|---|---|---|---|---|
| | | | | | kra-jowe | | uwolnienia gruntowego | | | | | |
| | podatek | | | | potrzeby | | | | | | | |
| | zł. | kr. | zł. | kr. | zł. | kr. | zł. | kr. | zł. | kr. | zł. | kr. |
| **Przepisanie** . . | | | | | | | | | | | | |
| **Opuszczenie** w skutek rozp. Dyr. skarb. z dnia liczba względem według główn. dziennika wydatków Art. de dato . . | | | | | | | | | | | | |
| Pozostaje **należytość** | | | | | | | | | | | | |
| **Opuszczenie** w skutek rozp. Dyr. skarb. liczba z dnia względem według główn. dziennika wydatków Art. de dato . . | | | | | | | | | | | | |
| Pozostaje **należytość** | | | | | | | | | | | | |
| **Opuszczenie** w skutek rozp. Dyr. skarb. z dnia liczba względem według główn. dziennika wydatków Art. de dato . . | | | | | | | | | | | | |
| Pozostaje **należytość** | | | | | | | | | | | | |

# Wpłata gotówką na rok 186

| Dzień | Gruntowy | | Domowy | | Dodatki na | | | | | | Razem | |
|---|---|---|---|---|---|---|---|---|---|---|---|---|
| | | | | | krajowe | | uwolnienia gruntowego | | | | | |
| | podatek | | | | potrzeby | | | | | | | |
| | zł. | kr. | zł. | kr. | zł. | kr. | zł. | kr. | zł. | kr. | zł. | kr. |
| dnia..... Oprócz tego wynagrodzenie kosztów exekucyi według pozycyi rejestru odbiérania podatków | ..... | ..... | ..... | ..... | ..... | ..... | ..... | ..... | ..... | ..... | ..... | ..... |
| dnia..... Oprócz tego wynagrodzenie kosztów exekucyi według pozycyi rejestru odbiérania podatków | ..... | ..... | ..... | ..... | ..... | ..... | ..... | ..... | ..... | ..... | ..... | ..... |
| dnia..... Oprócz tego wynagrodzenie kosztów exekucyi według pozycyi rejestru odbiérania podatków | ..... | ..... | ..... | ..... | ..... | ..... | ..... | ..... | ..... | ..... | ..... | ..... |
| dnia..... Oprócz tego wynagrodzenie kosztów exekucyi według pozycyi rejestru odbiérania podatków | ..... | ..... | ..... | ..... | ..... | ..... | ..... | ..... | ..... | ..... | ..... | ..... |
| **Ostateczna summa** | | | | | | | | | | | | |

132 88

151

# Einzahlung
## laut steuerämtlichen Hauptbuchs-Post-Nr.
# Wpłata
## według głównéj księgi urzędu podatkowego I. pozycyi.

| Tag und Gegenstand<br>Dzień i przedmiot | Betrag<br>Kwota<br>fl.<br>złt. | <br><br>kr.<br>kr. | Laut Steuer-Empfangs-Register Post-Nr.<br>Według rejestru poboru podatku liczba pozycyi | Empfangsbestätigung des Steueramtes<br>Potwierdzenie odebrania ze strony urzędu podatkowego | Anmerkung.<br>Uwaga. |
|---|---|---|---|---|---|
| Am 23/5 186 7<br>Dnia | | | | | |
| Einkommensteuer<br>Podatek dochodowy | 76 | 44 | | Einhundert Zwölf Gulden | |
| Landeserforderniß-Beitrag<br>Dodatek na potrzeby krajowe | 8 | 19 | 714 | 48 kr. ów | |
| Grundentlastungs-Beitrag<br>Dodatek na oswobodzenie gruntu od ciężarów | 27 | 85 | | [illegible] J. Kokoszewski | |
| z Kasy w Prusach | | | | | |
| Executionsgebühr<br>Należytość egzekucyjna | | | | | |
| Zusammen<br>Ogółem | 112 | 48 | | | |
| Am 16/12 186 7<br>Dnia | | | | | |
| Einkommensteuer<br>Podatek dochodowy | 76 | 44 | | Stodwanaście złr. i 47 kr. | |
| Landeserforderniß-Beitrag<br>Dodatek na potrzeby krajowe | 8 | 19 | 2980 | [illegible] | |
| Grundentlastungs-Beitrag<br>Dodatek na oswobodzenie gruntu od ciężarów | 27 | 84 | | J. Kokoszewski | |
| Executionsgebühr<br>Należytość egzekucyjna | | | | | |
| Zusammen<br>Ogółem | 112 | 47 | | | |
| Am 186<br>Dnia | | | | | |
| Einkommensteuer<br>Podatek dochodowy | | | | | |
| Landeserforderniß-Beitrag<br>Dodatek na potrzeby krajowe | | | | | |
| Grundentlastungs-Beitrag<br>Dodatek na oswobodzenie gruntu od ciężarów | | | | | |
| Executionsgebühr<br>Należytość egzekucyjna | | | | | |
| Zusammen<br>Ogółem | | | | | |
| Am 186<br>Dnia | | | | | |
| Einkommensteuer<br>Podatek dochodowy | | | | 52-2 | |
| Landeserforderniß-Beitrag<br>Dodatek na potrzeby krajowe | | | | 112-48 | |
| Grundentlastungs-Beitrag<br>Dodatek na oswobodzenie gruntu od ciężarów | | | | 164-50 | |
| Executionsgebühr<br>Należytość egzekucyjna | | | | | |
| Zusammen<br>Ogółem | | | | | |

1399/91

# Einkommensteuer-Zahlungsauftrag №

# Polecenie zapłacenia podatku dochodowego l. 388 podat.

Steuerpflichtiger:
Obowiązany do płacenia podatku: Spadkobiercy Pana Ignacego Krzeczunowicza na rzecz pełnomocnika Pana Berzewicza

Charakter oder Beschäftigung:
Charakter lub zatrudnienie:

Wohnort:
Miejsce zamieszkania: Propinacya w Jaryczowie starym w Podleskach, Zapytowie, tartacznym w Zapytowie i browar w Jaryczowie nowym — —

Haus-Nr.
Liczba domu:

Bekenntniß-Zahl
Liczba fassyi: 266.

Kronland:
Kraj koronny: Galicia

Kreis:
Obwód:

Steueramtsbezirk:
Powiat urzędu podatkowego: Lwow

Steuergemeinde:
Gmina podatkowa: Jaryczow stary —

Nach der auf Grundlage des kaiserlichen Patentes vom 29. October 1849 vollzogenen Ausmittlung des Einkommens, entfällt für das Jahr 186

Według uskutecznionego na podstawie patentu cesarskiego z dnia 29. Października 1849 wykazania przychodu, przypada na rok 1867

| Steuer-Object, Steuerclasse und Grundlage der Bemessung<br>Przedmiot podatku, klassa podatku i podstawa wymierzenia | Betrag des Einkommens Kwota dochodu | | Einkommensteuer nach Abschlag der Erwerbsteuer<br>Podatek dochodowy po odtraceniu podatku zarobkowego | | Zuschläge für Dodatki do<br>Landes-Erfordernisse<br>Potrzeb krajowych | | Grund-Entlastung<br>Oswobodzenia gruntu od ciężarów | | worauf dodatek | | Zusammen<br>Ogółem | |
|---|---|---|---|---|---|---|---|---|---|---|---|---|
| | fl. złt. | | fl. złt. | kr. kr. | fl. złt. | kr. kr. | fl. złt. | kr. kr. | fl. złt. | kr. kr. | fl. złt. | kr. kr. |
| | 2184 | 109 | 20 | 16 | 38 | 55 | 69 | 43 | 68 | 224 | 95 |

Sagę:
Mówię: Dwieście dwadzieścia cztery złot. reńskich 95

Gulden — Kreuzer in österr. Währung.
krajcarów w wal. austr.

Die Einzahlung hat in vier Quartals-Raten zu geschehen, wovon die erste mit Ende März, die zweite mit Ende Juni, die dritte mit Ende September und die vierte mit Ende December 186 beim k. k. Steueramte in berichtigt sein muß.

Wpłata ma nastąpić w cztérech ratach kwartalnych, z których piérwsza z końcem Marca, druga z końcem Czerwca, trzecia z końcem Września a czwarta z końcem Grudnia 1867 w c. k. urzędzie podatkowym we Lwowie uiszczoną być ma.

Das obige steuerbare Einkommen von Gulden österr. Währung wurde festgestellt
Powyższy podatkowi ulegający dochód w kwocie 2184 — złotych reńskich wal. austr. został ustanowiony zgodnie z deklaracya.

Odc. k. urzędu powiatowego —
Lwow dnia 18 Kwietnia 1867
Komitet

Lager-Nr. 368. a. Amtsdruckſ. Einkommensteuer-Zahlungsauftrag, deutſch und polniſch. — Groß-Concept. M. Nr. 478 ex 1865.
(F. L. D. Zahl 38987 ex 1864.)

# Einzahlung
## laut steuerämtlichen Hauptbuchs-Post-Nr.
# Wpłata
## według głównéj księgi urzędu podatkowego l. pozycyi.

| Tag und Gegenstand<br>Dzień i przedmiot | Betrag Kwota fl. złt. | kr. kr. | Laut Steuer-Empfangs-Register Post-Nr.<br>Według rejestru poboru podatku liczba pozycyi | Empfangsbestätigung des Steueramtes<br>Potwierdzenie odebrania ze strony urzędu podatkowego | Anmerkung.<br>Uwaga. |
|---|---|---|---|---|---|
| Am 23/5 1867<br>Dnia | | | | | |
| Einkommensteuer<br>Podatek dochodowy | 35 | 35 | | Fünfzig zwei Gulden 2 kr. ö.w. | |
| Landeserforderniß-Beitrag<br>Dodatek na potrzeby krajowe | 3 | 79 | 713 | [illegible] | |
| Grundentlastungs-Beitrag<br>Dodatek na oswobodzenie gruntu od ciężarów | 12 | 88 | | | |
| z Kury w Prusach | | | | | |
| Executionsgebühr<br>Należytość egzekucyjna | | | | | |
| Zusammen<br>Ogółem | 52 | 2 | | | |
| Am 16/12 1867<br>Dnia | | | | | |
| Einkommensteuer<br>Podatek dochodowy | 35 | 35 | | Pięćdziesiąt dwa złotych 1 c | |
| Landeserforderniß-Beitrag<br>Dodatek na potrzeby krajowe | 3 | 78 | | [illegible] | |
| Grundentlastungs-Beitrag<br>Dodatek na oswobodzenie gruntu od ciężarów | 12 | 87 | 2979 | [illegible] | |
| Executionsgebühr<br>Należytość egzekucyjna | | | | | |
| Zusammen<br>Ogółem | 52 | 1 | | | |
| Am 186<br>Dnia | | | | | |
| Einkommensteuer<br>Podatek dochodowy | | | | | |
| Landeserforderniß-Beitrag<br>Dodatek na potrzeby krajowe | | | | | |
| Grundentlastungs-Beitrag<br>Dodatek na oswobodzenie gruntu od ciężarów | | | | | |
| Executionsgebühr<br>Należytość egzekucyjna | | | | | |
| Zusammen<br>Ogółem | | | | | |
| Am 186<br>Dnia | | | | | |
| Einkommensteuer<br>Podatek dochodowy | | | | | |
| Landeserforderniß-Beitrag<br>Dodatek na potrzeby krajowe | | | | | |
| Grundentlastungs-Beitrag<br>Dodatek na oswobodzenie gruntu od ciężarów | | | | | |
| Executionsgebühr<br>Należytość egzekucyjna | | | | | |
| Zusammen<br>Ogółem | | | | | |

# Einkommensteuer-Zahlungsauftrag №

## Polecenie zapłacenia podatku dochodowego l. 388 podł.

Steuerpflichtiger:
Obowiązany do płacenia podatku: Spadkobiercy Pana Ignacego Krzeczunowicza na ręce pełnomocnika Pana Berzewicza

Charakter oder Beschäftigung:
Charakter lub zatrudnienie: Propinacia i młyny

Wohnort: Prussy
Miejsce zamieszkania:

Haus-Nr.
Liczba domu:

Bekenntniß-Zahl
Liczba fassyi: 265.

Kronland:
Kraj koronny: Galicia

Kreis:
Obwód:

Steueramtsbezirk:
Powiat urzędu podatkowego: Lwow

Steuergemeinde:
Gmina podatkowa: Prussy

Nach der auf Grundlage des kaiserlichen Patentes vom 29. October 1849 vollzogenen Ausmittlung des Einkommens, entfällt für das Jahr 186

Według uskutecznionego na podstawie patentu cesarskiego z dnia 29. Października 1849 wykazania przychodu, przypada na rok 1867

| Steuer-Object, Steuerclasse und Grundlage der Bemessung<br>Przedmiot podatku, klassa podatku i podstawa wymierzenia | Betrag des Einkommens<br>Kwota dochodu | Einkommensteuer nach Abschlag der Erwerbsteuer<br>Podatek dochodowy po odtrąceniu podatku zarobkowego | | Zuschläge für Dodatki do: Landes-Erfordernisse<br>Potrzeb krajowych | | Zuschläge für Dodatki do: Grund-Entlastung<br>Oswobodzenia gruntu od ciężarów | | wojenny dodatek | | Zusammen<br>Ogółem | |
|---|---|---|---|---|---|---|---|---|---|---|---|
| | fl. złt. | fl. złt. | kr. kr. | fl. złt. | kr. kr. | fl. złt. | kr. kr. | fl. złt. | kr. kr. | fl. złt. | kr. kr. |
| | 1010 | 50 | 50 | 7 | 57 | [illegible] | 75 | 20 | 20 | 104 | 3 |

Sage: Gulden Kreuzer in österr. Währung.
Mówię: Sto cztery złot. reńskich 3 krajcarów w wal. austr.

Die Einzahlung hat in vier Quartals-Raten zu geschehen, wovon die erste mit Ende März, die zweite mit Ende Juni, die dritte mit Ende September und die vierte mit Ende December 186 beim k. k. Steueramte in berichtigt sein muß.

Wpłata ma nastąpić w cztérech ratach kwartalnych, z których piérwsza z końcem Marca, druga z końcem Czerwca, trzecia z końcem Września a czwarta z końcem Grudnia 1867 w c. k. urzędzie podatkowym we Lwowie uiszczoną być ma.

Das obige steuerbare Einkommen von Gulden österr. Währung wurde festgestellt
Powyższy podatkowi ulegający dochód w kwocie 1010 złotych reńskich wal. austr. został ustanowiony zgodnie z deklaracią

Od c. k. urzędu powiatowego
Lwow dnia 18. Kwietnia 1867.
Komisarz

Lager-Nr. 368. a. Amtsdruckſ. Einkommensteuer-Zahlungsauftrag, deutsch und polnisch. — Groß-Concept. M. Nr. 478 ex 1865.
(F. L. D. Zahl 38987 ex 1864.)

153

Steuer-Gemeinde: Prußy.

# Steuer-Büchel

für die Realität Conscr. №. 13/51 & 154/52

des Herrn Samuel Blumer
Liber Blumer

Die Haus- und Grundsteuer ist in vierteljährigen Raten, und zwar:

die 1te längstens bis letzten **Jäner,**
die 2te „ bis „ **April,**
die 3te „ bis „ **Juli,**
die 4te „ bis „ **October**

bei dem k. k. Steueramte zu entrichten.

# Gebühr für das Steuer-Jahr 1863

| Laut Steuer-Einzahlungs-Buchs Post-№ . . . . | Grund- | | Haus- | | Zuschläge für Landes- | | Grund-Entlast. | | Communal- | | Zusammen in Conv. Mze. | |
|---|---|---|---|---|---|---|---|---|---|---|---|---|
| | Steuer | | | | Bedürfnisse | | | | | | | |
| | fl. | kr. | fl. | kr. | fl. | kr. | fl. | kr. | fl. | kr. | fl. | kr. |
| Fürschreibung | . | . | . | . | . | . | . | . | . | . | . | . |
| Samuel Blumer | 5 | 37 | .. | . | 3 | 22 | | | . | ~~27~~ | | |
| vermehrt | " | 67 | | | | | | | | | | |
| ~~Nachlass~~ ab | " | 67 | | | | | | | | | | |
| Lieber Blumer | 4 | 1 | | | | | | | | | | |
| in Folge Finz.-Dir.-Vrdg. | " | 51 | . | . | 2 | 41 | | | | | | |
| vom . . . . . | " | 51 | | | | | | | | | | |
| Zahl . . . . . laut | | | | | | | | | | | | |
| Haupt-Ausgabs-Jour.-Art. . . | . | . | . | . | . | . | . | . | . | . | . | . |
| Samuel Blumer | 5 | 67 | | | | | | | | | | |
| Sonach bleibt Gebühr . . . . . | 3 | 67 | . | . | . | . | . | . | . | . | . | . |
| | | 37 | | | | | | | | | | |
| **Nachlass** ab | | 22 | | | | | | | | | | |
| | | 22 | | | | | | | | | | |
| in Folge Finz.-Dir.-Vrgd. | | 89 | | | | | | | | | | |
| vom . . . . . | | | | | | | | | | | | |
| Zahl . . . . . laut | | 53 | | | | | | | | | | |
| Haupt-Ausgabs-Jour.-Art. . . . . | 12 | 50 | . | . | . | . | . | . | . | . | . | . |
| Lieber | | | | | | | | | | | | |
| Bleibt Gebühr . . | . | . | . | . | . | . | . | . | . | . | . | . |
| Blumer | 4 | 51 | | | | | | | | | | |
| | | 51 | | | | | | | | | | |
| **Nachlass** ab | 2 | 1 | | | | | | | | | | |
| | | 41 | | | | | | | | | | |
| in Folge Finz.-Dir.-Vrdg. | | 17 | | | | | | | | | | |
| vom . . . . . | | | | | | | | | | | | |
| Zahl . . . . . laut | | 67 | | | | | | | | | | |
| Haupt-Ausgabs-Jour.-Art. . . . . | | 40 | | | | | | | | | | |
| | 8 | 68 | . | . | . | . | . | . | . | . | . | . |
| Bleibt Gebühr . . | . | . | . | . | . | . | . | . | . | . | . | . |

# **Abstattung** für das Steuer-Jahr 185

| Tag | Grund- Steuer fl. | Grund- Steuer kr. | Haus- Steuer fl. | Haus- Steuer kr. | Zuschläge für Landes- Bedürfnisse fl. | Landes- kr. | Grund-Entlast. fl. | Grund-Entlast. kr. | Communal- fl. | Communal- kr. | Zusammen in Conv. Mze. fl. | Zusammen in Conv. Mze. kr. |
|---|---|---|---|---|---|---|---|---|---|---|---|---|
| am 9. Sierpnia pro 2. medio 1863. laut Steuer-Empfangs-Journal-Art. | 3 | 35 | . | . | 1 | 61 | . | . | . | . | 4 | 96 |
| am 9. Sierpnia pro 2. medio 1863. laut Steuer-Empfangs-Journal-Art. | 2 | 51 | . | . | 1 | 20 | . | . | . | . | 3 | 71 |
| Bartłomiej Kowalski. | | | | | | | | | | | | |
| Maja 19 am 1864 laut Steuer-Empfangs-Journal-Art. | 3 | 39 | 1 | 30 | | 11 | | 60 | | 26 | 4 | 49 |
| am Maja 19 1864 laut Steuer-Empfangs-Journal-Art. | 2 | 91 | 1 | 20 | | 84 | | 20 | | | 4 | 34 |
| Michał Wiśniewski | | | | | | | | | | | | |
| **Schluss-Summe** | . | . | . | . | . | . | . | . | . | . | . | . |

**Gebühr** für das Steuer-Jahr **185**

| Laut Steuer-Einzahlungs-Buchs Post-№ . . . . . | Grund- | | Haus- | | Zuschläge für | | | | | | Zusammen in Conv. Mze. | |
|---|---|---|---|---|---|---|---|---|---|---|---|---|
| | | | | | Landes- | | Grund-Entlast. | | Communal- | | | |
| | Steuer | | | | Bedürfnisse | | | | | | | |
| | fl. | kr. | fl. | kr. | fl. | kr. | fl. | kr. | fl. | kr. | fl. | kr. |
| Fürschreibung | . | . | . | . | . | . | . | . | . | . | . | . |
| **Nachlass** ab | | | | | | | | | | | | |
| in Folge Finz.-Dir.-Vrdg. vom . . . . . Zahl . . . . . laut Haupt-Ausgabs-Jour.-Art. . . . . | . | . | . | . | . | . | . | . | . | . | . | . |
| Sonach bleibt Gebühr . . . . . | . | . | . | . | . | . | . | . | . | . | . | . |
| **Nachlass** ab | | | | | | | | | | | | |
| in Folge Finz.-Dir.-Vrdg. vom . . . . . Zahl . . . . . laut Haupt-Ausgabs-Jour.-Art. . . . . | . | . | . | . | . | . | . | . | . | . | . | . |
| Bleibt Gebühr . . | . | . | . | . | . | . | . | . | . | . | . | . |
| **Nachlass** ab | | | | | | | | | | | | |
| in Folge Finz.-Dir.-Vrdg. vom . . . . . Zahl . . . . . laut Haupt-Ausgabs-Jour.-Art. . . . . | . | . | . | . | . | . | . | . | . | . | . | . |
| Bleibt Gebühr . . | . | . | . | . | . | . | . | . | . | . | . | . |

# Abstattung für das Steuer-Jahr 1864/5

| Tag | Grund- Steuer fl. | kr. | Haus- Steuer fl. | kr. | Zuschläge für Landes- Bedürfnisse fl. | kr. | Grund-Entlast. Bedürfnisse fl. | kr. | Communal- Bedürfnisse fl. | kr. | Zusammen in Conv. Mze. fl. | kr. |
|---|---|---|---|---|---|---|---|---|---|---|---|---|
| am 17. Oktober 1864. laut Steuer-Empfangs-Journal-Art. Samuel Blumer | 3 | 2 35 | 1 | 50 | . | 11 | . | 2 60 | . | 26 | 5 | 79 |
| am 17ten October 1864. laut Steuer-Empfangs-Journal-Art. Lieber Blumer | 2 | 2 51 | 1 | 2 30 | . | 84 | . | 20 | . | . | 4 | 34 |
| | | | | | | | | | | Tr. | 10 | 13 |
| | | | | | | | | | | rem: | | 16 |
| am 12. Juni 1856. laut Steuer-Empfangs-Journal-Art. Samuel Blumer | 2 | 50 | . | 67 | 1 | 18 | . | 50 | . | 18 | 5 | 3 |
| am 12. Juni 1856. laut Steuer-Empfangs-Journal-Art. Lieber Blumer | 2 | 1/2 95 | 1 | 2 30 | . | 1/2 81 | . | 30 | . | 1/2 13 | 4 | 87 |
| | | | | | | | | | | Tr. rem. | 9 | 84 12 |
| **Schluss-Summe** | . | . | . | . | . | . | . | . | . | . | 9 | 96 |

Michael Wirga.

Michael Wirga

# **Gebühr** für das Steuer-Jahr 185

| Laut Steuer-Einzahlungs-Buchs Post- № . . . . . | Grund- | | Haus- | | Zuschläge für | | | | | | Zusammen in Conv. Mze. | |
|---|---|---|---|---|---|---|---|---|---|---|---|---|
| | | | | | Landes- | | Grund-Entlast. | | Communal- | | | |
| | Steuer | | | | Bedürfnisse | | | | | | | |
| | fl. | kr. | fl. | kr. | fl. | kr. | fl. | kr. | fl. | kr. | fl. | kr. |
| Fürschreibung | . | . | . | . | . | . | . | . | . | . | . | . |
| **Nachlass** ab in Folge Finz.-Dir.-Vrdg. vom . . . . . Zahl . . . . . laut Haupt-Ausgabs-Jour.-Art. . . . . | . | . | . | . | . | . | . | . | . | . | . | . |
| Sonach bleibt Gebühr . . . . . | . | . | . | . | . | . | . | . | . | . | . | . |
| **Nachlass** ab in Folge Finz.-Dir.-Vrdg. vom . . . . . Zahl . . . . . laut Haupt-Ausgabs-Jour.-Art. . . . . | . | . | . | . | . | . | . | . | . | . | . | . |
| Bleibt Gebühr . . | . | . | . | . | . | . | . | . | . | . | . | . |
| **Nachlass** ab in Folge Finz.-Dir.-Vrdg. vom . . . . . Zahl . . . . . laut Haupt-Ausgabs-Jour.-Art. . . . . | . | . | . | . | . | . | . | . | . | . | . | . |
| Bleibt Gebühr . . | . | . | . | . | . | . | . | . | . | . | . | . |

# Abstattung für das Steuer-Jahr 185

| Tag | Grund- Steuer fl. | kr. | Haus- Steuer fl. | kr. | Zuschläge für Landes- Bedürfnisse fl. | kr. | Grund-Entlast. Bedürfnisse fl. | kr. | Communal- Bedürfnisse fl. | kr. | Zusammen in Conv. Mze. fl. | kr. |
|---|---|---|---|---|---|---|---|---|---|---|---|---|
| am 4. Jänner 1866. laut Steuer-Empfangs-Journal-Art. für Samuel Blumer | 2 | 50 | . | 67 | 1 | 50 | . | ½ 81 | . | ½ 17 | 5 | 24 |
| am 4 Jänner 1866. laut Steuer-Empfangs-Journal-Art. für Liber Blumer | 2 | ½ 51 | . 2 | 52 | 1 | . | . | . | . | . | 3 | 77 |
| am 3. August 1866. laut Steuer-Empfangs-Journal-Art. | 2 | 39 | . | . | 1 | 25 | . | — | . | 6 | 3 | 70 |
| am 3. August 1866. laut Steuer-Empfangs-Journal-Art. | 3 | 29 | . | . | 1 | 68 | . | — | . | 6 | 5 | 3 |
| **Schluss-Summe** | . | . | . | . | . | . | . | . | . | . | . | . |

Michael Wiegu

Jan Drozd

# **Gebühr** für das Steuer-Jahr 185

| Laut Steuer-Einzahlungs-Buchs Post- № . . . . . | Grund-Steuer fl. | Grund-Steuer kr. | Haus-Steuer fl. | Haus-Steuer kr. | Zuschläge für Bedürfnisse: Landes- fl. | Landes- kr. | Grund-Entlast. fl. | Grund-Entlast. kr. | Communal- fl. | Communal- kr. | Zusammen in Conv. Mze. fl. | Zusammen in Conv. Mze. kr. |
|---|---|---|---|---|---|---|---|---|---|---|---|---|
| Fürschreibung | . | . | . | . | . | . | . | . | . | . | . | . |
| **Nachlass** ab in Folge Finz.-Dir.-Vrdg. vom . . . . . Zahl . . . . . laut Haupt-Ausgabs-Jour.-Art. . . . . | . | . | . | . | . | . | . | . | . | . | . | . |
| Sonach bleibt Gebühr . . . . . | . | . | . | . | . | . | . | . | . | . | . | . |
| **Nachlass** ab in Folge Finz.-Dir.-Vrdg. vom . . . . . Zahl . . . . . laut Haupt-Ausgabs-Jour.-Art. . . . . | . | . | . | . | . | . | . | . | . | . | . | . |
| Bleibt Gebühr . . | . | . | . | . | . | . | . | . | . | . | . | . |
| **Nachlass** ab in Folge Finz.-Dir.-Vrdg. vom . . . . . Zahl . . . . . laut Haupt-Ausgabs-Jour.-Art. . . . . | . | . | . | . | . | . | . | . | . | . | . | . |
| Bleibt Gebühr . . | . | . | . | . | . | . | . | . | . | . | . | . |

157

# Abstattung für das Steuer-Jahr 186

| Tag | Grund- Steuer fl. | kr. | Haus- Steuer fl. | kr. | Zuschläge für Landes- Bedürfnisse fl. | kr. | Grund-Entlast. Bedürfnisse fl. | kr. | Communal- Bedürfnisse fl. | kr. | Zusammen in Conv.Mze. fl. | kr. |
|---|---|---|---|---|---|---|---|---|---|---|---|---|
| | pro 2 medio 1866 | | | | | | | | | | | |
| am 23. Jänner 1867. laut Steuer-Empfangs-Journal-Art. für Samuel Blumer | 2 | 39 | . | . | 1 | 28 | . | . | . | . | . | . |
| am 23 Jänner 1867. laut Steuer-Empfangs-Journal-Art. | 3 | 29 | . | . | 1 | 72 | . | . | . | 6 | . | . |
| | | | | | Razem | | | | | | 8 | 74 |
| | Jan Drozd | | | | | | | | | | | |
| am 185.. laut Steuer-Empfangs-Journal-Art. | . | . | . | . | . | . | . | . | . | . | . | . |
| am 185.. laut Steuer-Empfangs-Journal-Art. | . | . | . | . | . | . | . | . | . | . | . | . |
| **Schluss-Summe** | . | . | . | . | . | . | . | . | . | . | . | . |

# **Gebühr** für das Steuer-Jahr 1867

| Laut Steuer-Einzahlungs-Buchs Post- № 12/51 | Grund- Steuer fl. | kr. | Haus- Steuer fl. | kr. | Zuschläge für Landes- Bedürfnisse fl. | kr. | Grund-Entlast. fl. | kr. | Communal- fl. | kr. | Zusammen in Conv. Mze. fl. | kr. |
|---|---|---|---|---|---|---|---|---|---|---|---|---|
| Samuel Blumer Fürschreibung | 1 | ½ | . | . | . | ½ | . | . | . | . | 9 | ½ 75 |
| Post: 12 Tabelli | 5 | 37½ | — | — | 3 | 38 | . | . | . | . | | |
| **Nachlass** ab in Folge Finz.-Dir.-Vrdg. vom . . . . . Zahl . . . . . laut Haupt-Ausgabs-Jour.-Art. . . . . | . | . | . | . | . | . | . | . | . | . | . | . |
| Post: 154/52 Sonach bleibt Gebühr . . . . . | 4 | 76½ 1 | . | . | 2 | 53 | . | . | . | . | 7 | ½ 30 |
| **Nachlass** ab in Folge Finz.-Dir.-Vrdg. vom . . . . . Zahl . . . . . laut Haupt-Ausgabs-Jour.-Art. . . . . | . | . | . | . | . | . | . | . | . | . | . | . |
| Für beide jährlich pro 1867 Bleibt Gebühr . . | . | . | . | . | . | . | . | . | . | . | 17 | 6 |
| **Nachlass** ab in Folge Finz.-Dir.-Vrdg. vom . . . . . Zahl . . . . . laut Haupt-Ausgabs-Jour.-Art. . . . . | . | . | . | . | . | . | . | . | . | . | . | . |
| Bleibt Gebühr | . | . | . | . | . | . | . | . | . | . | . | . |

158

pr: d: 17. Paźdz: 1866.

40.

Do wiadomości
d. n. s.

Dobrowolski

C. k. starostwo powiatowe
Lwowskie

N. 1455
r

Do

Pana przełożonego
obszaru dworskiego

w

Prusach

Eroffe

N. 1435
p

Do

Pana przełożonego obszaru dworskiego

w Prusach

Na prozby Pana tutaj 27 Grudnia 1867 i 9 Lipca 1868 wniesione, poleca się jednocześnie urzędowi podatkowemu we Lwowie, ażeby podatek od gruntów Samuela i Libra Blumer pod N. Kp. 10 i 11 w Prusach w posiadaniu dworu będących, zacząwszy od następującego roku 1869 z tabelli gminnej wypuścił, i od dworu wraz z innemi podatkami dworskiemi, bezpośrednio odbierał.

C. k. Starostwo powiatowe
Lwów dnia 10 Października 1868

Kosiński

Podatku gruntowego za rok 1868 — 18 fr: 22½ cta
Koszta sekwestracyjne — 1 fr 40 "
// 19 fr 62½ cta

Dziewiętnaście Złotych 62½ cta: wa: z rąk Wgo Dębowskiego odebrałem. — 1/5 1869 [illegible]

8.53

160

# Abstattung für das Steuer-Jahr 185

| Tag | Grund- Steuer fl. | kr. | Haus- Steuer fl. | kr. | Zuschläge für Landes- Bedürfnisse fl. | kr. | Grund-Entlast. Bedürfnisse fl. | kr. | Communal- Bedürfnisse fl. | kr. | Zusammen in Conv.Mze. fl. | kr. |
|---|---|---|---|---|---|---|---|---|---|---|---|---|
| am 21. Juli 1867. laut-Steuer-Empfangs-Journal-Art. | Odebrano do gruntu za grunta żydowskie — półroczny podatek | | | | | | | | | | . | . |
| | Mówie: Osiem Zł 53 c. w. a. | | | | | | | | | | 8 | 53 |
| | Jan Drozd Wiet | | | | | | | | | | | Lyczkow |
| am 185.. laut Steuer-Empfangs-Journal-Art. | . | . | . | . | . | . | . | . | . | . | . | . |
| am 10 März 1868. laut Steuer-Empfangs-Journal-Art. | Odebrano za drugie pół roku t. j. do końca Grudnia 1867. | | | | | | | | | | 8 | 83 |
| | Mówie: Osiem Zł 83 c. w. A | | | | | | | | | | | |
| | Jan Drozd | | | | | | | | | | | |
| am 2 maja 1869 laut Steuer-Empfangs-Journal-Art. | Odebrany podatek za rok 868 gruntowego i dodatku razem | | | | | | | | | | 18 | 22½ |
| Schluss-Summe | . | . | . | Jan Drozd | | | | | . | . | . | . |

Lyczkow

# **Gebühr** für das Steuer-Jahr 185

| Laut Steuer-Einzahlungs-Buchs Post- № . . . . | Grund- | | Haus- | | Zuschläge für | | | | | | Zusammen in Conv.Mze. | |
|---|---|---|---|---|---|---|---|---|---|---|---|---|
| | Steuer | | | | Landes- | | Grund-Entlast. | | Communal- | | | |
| | | | | | Bedürfnisse | | | | | | | |
| | fl. | kr. | fl. | kr. | fl. | kr. | fl. | kr. | fl. | kr. | fl. | kr. |
| Fürschreibung | . | . | . | . | . | . | . | . | . | . | . | . |
| **Nachlass** ab | | | | | | | | | | | | |
| in Folge Finz.-Dir.-Vrdg. | | | | | | | | | | | | |
| vom . . . . . | | | | | | | | | | | | |
| Zahl . . . . . laut | | | | | | | | | | | | |
| Haupt-Ausgabs-Jour.-Art. . . . . | . | . | . | . | . | . | . | . | . | . | . | . |
| Sonach bleibt Gebühr . . . . . | . | . | . | . | . | . | . | . | . | . | . | . |
| **Nachlass** ab | | | | | | | | | | | | |
| in Folge Finz.-Dir.-Vrdg. | | | | | | | | | | | | |
| vom . . . . . | | | | | | | | | | | | |
| Zahl . . . . . laut | | | | | | | | | | | | |
| Haupt-Ausgabs-Jour.-Art. . . . . | . | . | . | . | . | . | . | . | . | . | . | . |
| Bleibt Gebühr . . | . | . | . | . | . | . | . | . | . | . | . | . |
| **Nachlass** ab | | | | | | | | | | | | |
| in Folge Finz.-Dir.-Vrdg. | | | | | | | | | | | | |
| vom . . . . . | | | | | | | | | | | | |
| Zahl . . . . . laut | | | | | | | | | | | | |
| Haupt-Ausgabs-Jour.-Art. . . . . | . | . | . | . | . | . | . | . | . | . | . | . |
| Bleibt Gebühr | . | . | . | . | . | . | . | . | . | . | . | . |

# **Abstattung** für das Steuer-Jahr 185

| Tag | Grund-Steuer | | Haus-Steuer | | Zuschläge für Bedürfnisse: Landes- | | Grund-Entlast. | | Communal- | | Zusammen in Conv. Mze. | |
|---|---|---|---|---|---|---|---|---|---|---|---|---|
| | fl. | kr. | fl. | kr. | fl. | kr. | fl. | kr. | fl. | kr. | fl. | kr. |
| am 185.. laut Steuer-Empfangs-Journal-Art. | . | . | . | . | . | . | . | . | . | . | . | . |
| am 185.. laut Steuer-Empfangs-Journal-Art. | . | . | . | . | . | . | . | . | . | . | . | . |
| am 185.. laut Steuer-Empfangs-Journal-Art. | . | . | . | . | . | . | . | . | . | . | . | . |
| am 185.. laut Steuer-Empfangs-Journal-Art. | . | . | . | . | . | . | . | . | . | . | . | . |
| **Schluss-Summe** | . | . | . | . | . | . | . | . | . | . | . | . |

# **Gebühr** für das Steuer-Jahr 185

| Laut Steuer-Einzahlungs-Buchs Post-№ . . . . . | Grund-Steuer fl. | Grund-Steuer kr. | Haus-Steuer fl. | Haus-Steuer kr. | Zuschläge für Bedürfnisse: Landes- fl. | Landes- kr. | Grund-Entlast. fl. | Grund-Entlast. kr. | Communal- fl. | Communal- kr. | Zusammen in Conv. Mze. fl. | Zusammen in Conv. Mze. kr. |
|---|---|---|---|---|---|---|---|---|---|---|---|---|
| Fürschreibung | . | . | . | . | . | . | . | . | . | . | . | . |
| **Nachlass** ab | | | | | | | | | | | | |
| in Folge Finz.-Dir.-Vrdg. vom . . . . . Zahl . . . . laut Haupt-Ausgabs-Jour.-Art. . . . . | . | . | . | . | . | . | . | . | . | . | . | . |
| Sonach bleibt Gebühr . . . . . | . | . | . | . | . | . | . | . | . | . | . | . |
| **Nachlass** ab | | | | | | | | | | | | |
| in Folge Finz.-Dir.-Vrdg. vom . . . . . Zahl . . . . laut Haupt-Ausgabs-Jour.-Art. . . . . | . | . | . | . | . | . | . | . | . | . | . | . |
| Bleibt Gebühr . . | . | . | . | . | . | . | . | . | . | . | . | . |
| **Nachlass** ab | | | | | | | | | | | | |
| in Folge Finz.-Dir.-Vrdg. vom . . . . . Zahl . . . . laut Haupt-Ausgabs-Jour.-Art. . . . . | . | . | . | . | . | . | . | . | . | . | . | . |
| Bleibt Gebühr . . | . | . | . | . | . | . | . | . | . | . | . | . |

# **Abstattung** für das Steuer-Jahr 185

| Tag | Grund- | | Haus- | | Zuschläge für | | | | | | Zusammen in Conv.Mze. | |
|---|---|---|---|---|---|---|---|---|---|---|---|---|
| | Steuer | | | | Landes- | | Grund-Entlast. | | Communal- | | | |
| | | | | | Bedürfnisse | | | | | | | |
| | fl. | kr. | fl. | kr. | fl. | kr. | fl. | kr. | fl. | kr. | fl. | kr. |
| am 185.. laut Steuer-Empfangs-Journal-Art. | . | . | . | . | . | . | . | . | . | . | . | . |
| am 185.. laut Steuer-Empfangs-Journal-Art. | . | . | . | . | . | . | . | . | . | . | . | . |
| am 185.. laut Steuer-Empfangs-Journal-Art. | . | . | . | . | . | . | . | . | . | . | . | . |
| am 185.. laut Steuer-Empfangs-Journal-Art. | . | . | . | . | . | . | . | . | . | . | . | . |
| **Schluss-Summe** | . | . | . | . | . | . | . | . | . | . | . | . |

Druck und Verlag von Mich. F. Poremba,
in Lemberg 1856.

# Einzahlung
laut steuerämtlichen Hauptbuchs-Post-Nr.
# Wpłata
według głównéj księgi urzędu podatkowego l. pozycyi

| Tag und Gegenstand / Dzień i przedmiot | Betrag / Kwota fl. / złt. | kr. / kr. | Laut Steuer-Empfangs-Register Post-Nr. / Według rejestru poboru podatku liczba pozycyi | Empfangsbestätigung des Steueramtes / Potwierdzenie odebrania ze strony urzędu podatkowego | Anmerkung. / Uwaga. |
|---|---|---|---|---|---|
| Am / Dnia 26/3 1868 | | | | | |
| Einkommensteuer / Podatek dochodowy | 40 | 86 | | Sześćdziesiątjeden Z. | |
| Landeserforderniß-Beitrag / Dodatek na potrzeby krajowe | 4 | 38 | | | |
| Grundentlastungs-Beitrag / Dodatek na oswobodzenie gruntu od ciężarów | 14 | 89 | 986 | [signature] Moskra | |
| | 60 | 13 | | | |
| Executionsgebühr / Należytość egzekucyjna | | 87 | | | |
| Zusammen / Ogółem | 61 | — | | | |
| Am / Dnia 24/6 1868 | | | | | |
| Einkommensteuer / Podatek dochodowy | 40 | 86 | | Sześćdziesiątjeden Z. | |
| Landeserforderniß-Beitrag / Dodatek na potrzeby krajowe | 4 | 38 | | | |
| Grundentlastungs-Beitrag / Dodatek na oswobodzenie gruntu od ciężarów | 14 | 89 | 2334 | [signature] Bóg | |
| | 60 | 13 | | | |
| Executionsgebühr / Należytość egzekucyjna — Dodatek powiatowy | | 87 | | | |
| Zusammen / Ogółem | 61 | — | | | |
| Am / Dnia 22/10 1868 | | | | | |
| Einkommensteuer / Podatek dochodowy | 85 | 89 | | Sto sześć Z 39 | |
| Landeserforderniß-Beitrag / Dodatek na potrzeby krajowe | 4 | 38 | 3945 | | |
| Grundentlastungs-Beitrag / Dodatek na oswobodzenie gruntu od ciężarów | 14 | 89 | | [signature] Moskra | |
| | 105 | 16 | | | |
| Executionsgebühr / Należytość egzekucyjna — Dodatek | | 87 | | | |
| Zusammen / Ogółem | 106 | 3 | | | |
| Am / Dnia 2/1 1869 | | | | | |
| Einkommensteuer / Podatek dochodowy | 65 | 89 | | Osiemdziesiąt sześć Z 2 + | |
| Landeserforderniß-Beitrag / Dodatek na potrzeby krajowe | 4 | 37 | | | |
| Grundentlastungs-Beitrag / Dodatek na oswobodzenie gruntu od ciężarów | 14 | 87 | 10 | Komisja Moskra | |
| | 75 | 13 | | | |
| Executionsgebühr / Należytość egzekucyjna — Z. M. | | 89 | | | |
| Zusammen / Ogółem | 86 | 2 | | | |

# Einkommensteuer-Zahlungsauftrag №

# Polecenie zapłacenia podatku dochodowego I.

Steuerpflichtiger:
Obowiązany do płacenia podatku: Państwo Jaryczow stary

Kronland:
Kraj koronny: Galicya

Charakter oder Beschäftigung:
Charakter lub zatrudnienie: piwowarnia i wydzierżawienie propinacyi i młynów w starym i nowym Jaryczowie, w Podliskach wielkich i w Zapytowie

Bezirk:
Powiat: Lwów

Wohnort:
Miejsce zamieszkania:

Steueramtsbezirk:
Powiat urzędu podatkowego: Lwów

Haus-Nr.
Liczba domu:

Steuergemeinde:
Gmina podatkowa: Jaryczow stary

Bekenntniß-Zahl:
Liczba fassyi: 27. 28. 29. 31.

Nach der auf Grundlage des kaiserlichen Patentes vom 29. October 1849 vollzogenen Ausmittlung des Einkommens, entfällt für das Jahr 186

Według uskutecznionego na podstawie patentu cesarskiego z dnia 29. Października 1849 wykazania przychodu przypada na rok 1868

| Steuer-Object, Steuerclasse und Grundlage der Bemessung / Przedmiot podatku, klassa podatku i podstawa wymierzenia | Betrag des Einkommens / Kwota dochodu | Einkommensteuer nach Abschlag der Erwerbsteuer / Podatek dochodowy po odtrąceniu podatku zarobkowego | | Zuschläge für / Dodatki do: Landes-Erfordernisse / Potrzeb krajowych | | Zuschläge für / Dodatki do: Grund-Entlastung / Oswobodzenia gruntu od ciężarów | | | | Zusammen / Ogółem | |
|---|---|---|---|---|---|---|---|---|---|---|---|
| | fl. złt. | fl. złt. | kr. kr. | fl. złt. | kr. kr. | fl. złt. | kr. kr. | fl. złt. | kr. kr. | fl. złt. | kr. kr. |
| | 2240 | 116 | 75 | 17 | 51 | 59 | 54 | 46 | 70 | 240 | 50 |
| Dodatki nadzwyczajne | | | | | | | | 70 | 5 | 70 | 5 |
| Dodatki na władze powiatowe | | | | | | | | | | 3 | 50 |
| | | | | | | | | | | 314 | 5 |

Sage: Gulden Kreuzer in österr. Währung.
Mówię: Dwieście czterdzieści złot. reńskich 50 krajcarów w wal. austr.

Die Einzahlung hat in vier Quartals-Raten zu geschehen, wovon die erste mit Ende März, die zweite mit Ende Juni, die dritte mit Ende September und die vierte mit Ende December 186 beim k. k. Steueramte in berichtigt sein muß.

Wpłata ma nastąpić w cztérech ratach kwartalnych, z których piérwsza z końcem Marca, druga z końcem Czerwca, trzecia z końcem Września a czwarta z końcem Grudnia 1868 w c. k. urzędzie podatkowym w Lwowie uiszczoną być ma.

Das obige steuerbare Einkommen von Gulden österr. Währung wurde festgestellt
Powyższy podatkowi ulegający dochód w kwocie 2240 złotych reńskich wal. austr. został ustanowiony w przyciśnięciu podług 3 letnich fassyi.

Od c. k. Urzędu powiatowego
Lwów dnia 29 Lutego 1868
Komisarz

Lager-Nr. 368 a. Amtsdrs. Einkommensteuer-Zahlungs-Auftrag, deutsch und polnisch. — Groß-Concept.
(F. L. D. Zahl 38987 ex 1864.)

M. Nr. 2703 ex 1867

# Einzahlung
laut steuerämtlichen Hauptbuchs-Post-Nr.
# Wpłata
według głównéj księgi urzędu podatkowego l. pozycyi

| Tag und Gegenstand / Dzień i przedmiot | Betrag / Kwota fl. złt. | kr. kr. | Laut Steuer-Empfangs-Register Post-Nr. / Według rejestru poboru podatku liczba pozycyi | Empfangsbestätigung des Steueramtes / Potwierdzenie odebrania ze strony urzędu podatkowego | Anmerkung. / Uwaga. |
|---|---|---|---|---|---|
| Am / Dnia 26/3 1868 | | | | Dwadzieścia sześć Z 44 | |
| Einkommensteuer / Podatek dochodowy | 17 | 71 | | | |
| Landeserforderniß-Beitrag / Dodatek na potrzeby krajowe | 1 | 90 | 987 | [signature] Mostkra | |
| Grundentlastungs-Beitrag / Dodatek na oswobodzenie gruntu od ciężarów | 6 | 45 | | | |
| | 26 | 6 | | | |
| Executionsgebühr / Należytość egzekucyjna — dodatki na władze powiat. | | 38 | | | |
| Zusammen / Ogółem | 26 | 44 | | | |
| Am / Dnia 24/6 1868 | | | | | |
| Einkommensteuer / Podatek dochodowy | 17 | 71 | | Dwadzieścia sześć Z 44 | |
| Landeserforderniß-Beitrag / Dodatek na potrzeby krajowe | 1 | 90 | 2335 | [signature] Pöch | |
| Grundentlastungs-Beitrag / Dodatek na oswobodzenie gruntu od ciężarów | 6 | 45 | | | |
| | 26 | 6 | | | |
| Executionsgebühr / Należytość egzekucyjna — Dodatek powiatowy | | 38 | | | |
| Zusammen / Ogółem | 26 | 44 | | | |
| Am / Dnia 22/10 1868 | | | | Czterdzieści jeden Z 62 | |
| Einkommensteuer / Podatek dochodowy | 32 | 89 | 3944 | [signature] Mostkra | |
| Landeserforderniß-Beitrag / Dodatek na potrzeby krajowe | 1 | 90 | | | |
| Grundentlastungs-Beitrag / Dodatek na oswobodzenie gruntu od ciężarów | 6 | 45 | | | |
| | 41 | 24 | | | |
| Executionsgebühr / Należytość egzekucyjna — Dod. pow. | | 38 | | | |
| Zusammen / Ogółem | 41 | 62 | | | |
| Am / Dnia 2/1 1869 | | | | Czterdzieści jeden Z 62 | |
| Einkommensteuer / Podatek dochodowy | 32 | 89 | 9 | [signature] Mostkra | |
| Landeserforderniß-Beitrag / Dodatek na potrzeby krajowe | 1 | 89 | | | |
| Grundentlastungs-Beitrag / Dodatek na oswobodzenie gruntu od ciężarów | 6 | 46 | | | |
| | 41 | 24 | | | |
| Executionsgebühr / Należytość egzekucyjna — Dod. powiat. | | 38 | | | |
| Zusammen / Ogółem | 41 | 62 | | | |

# Einkommensteuer-Zahlungsauftrag №

# Polecenie zapłacenia podatku dochodowego I.

Steuerpflichtiger:
Obowiązany do płacenia podatku: Państwo Prussy

Kronland:
Kraj koronny: Galicya

Charakter oder Beschäftigung:
Charakter lub zatrudnienie: wydzierżawienie propinacyi i młynów

Bezirk:
Powiat: Lwów

Wohnort:
Miejsce zamieszkania: Jaryczów stary

Steueramtsbezirk:
Powiat urzędu podatkowego: Lwów

Haus-Nr.
Liczba domu:

Steuergemeinde:
Gmina podatkowa: Prusy

Bekenntniß-Zahl:
Liczba fassyi: 30

Nach der auf Grundlage des kaiserlichen Patentes vom 29. October 1849 vollzogenen Ausmittlung des Einkommens, entfällt für das Jahr 186

Według uskutecznionego na podstawie patentu cesarskiego z dnia 29. Października 1849 wykazania przychodu przypada na rok 1868

| Steuer-Object, Steuerclasse und Grundlage der Bemessung / Przedmiot podatku, klassa podatku i podstawa wymierzenia | Betrag des Einkommens / Kwota dochodu | Einkommensteuer nach Abschlag der Erwerbsteuer / Podatek dochodowy po odtrąceniu podatku zarobkowego | | Zuschläge für / Dodatki do: Landes-Erfordernisse / Potrzeb krajowych | | Zuschläge für / Dodatki do: Grund-Entlastung / Oswobodzenia gruntu od ciężarów | | Nadzwyczajny Dodatek | | Zusammen / Ogółem | |
|---|---|---|---|---|---|---|---|---|---|---|---|
| | fl. złt. | fl. złt. | kr. kr. | fl. złt. | kr. kr. | fl. złt. | kr. kr. | fl. złt. | kr. kr. | fl. złt. | kr. kr. |
| | 1012 | 50 | 60 | 7 | 59 | 25 | 81 | 20 | 24 | 104 | 24 |
| | | Dodatek nadzwyczajny | | | | | | | | 30 | 36 |
| | | Dodatki na wojsko powiatowe | | | | | | | | 1 | 52 |

Sage: Gulden Kreuzer in österr. Währung. ~~105 f 76~~
Mówię: Stoczery złot. reńskich 24 krajcarów w wal. austr. 136 f 12

Die Einzahlung hat in vier Quartals-Raten zu geschehen, wovon die erste mit Ende März, die zweite mit Ende Juni, die dritte mit Ende September und die vierte mit Ende December 186 beim k. k. Steueramte in berichtigt sein muß.

Wpłata ma nastąpić w cztérech ratach kwartalnych, z których piérwsza z końcem Marca, druga z końcem Czerwca, trzecia z końcem Września a czwarta z końcem Grudnia 1868 w c. k. urzędzie podatkowym w Lwowie uiszczoną być ma.

Das obige steuerbare Einkommen von Gulden österr. Währung wurde festgestellt
Powyższy podatkowi ulegający dochód w kwocie 1012 złotych reńskich wal. austr. został ustanowiony w przecięciu podług trzechletnich fassyi.

Od c. k. Urzędu powiatowego
Lwów dnia 29 Lutego 1868
Komisarz

Lager-Nr. 368 a. Amtsdrs. Einkommensteuer-Zahlungs-Auftrag, deutsch und polnisch. — Groß-Concept.
(F. L. D. Zahl 38987 ex 1864.)

M. Nr. 2703 ex 1867

163

**Steuer-Gemeinde:** Jonyczow Nowy.

# Steuer-Büchel

für die Hauszinssteuer –

**für die Realität Conscr. №. 52.**

**des Herrn** Ignatz Ritter v. Krzeczunowicz –

Die Haus- und Grundsteuer ist in vierteljährigen Raten, und zwar:

die **1te** längstens bis letzten **Jäner,**
die **2te** „ bis „ **April,**
die **3te** „ bis „ **Juli,**
die **4te** „ bis „ **October**

bei dem k. k. Steueramte zu entrichten.

## **Gebühr** für das Steuer-Jahr 18~~6~~1

| Laut Steuer-Einzahlungs-Buchs Post- № 5 | Grund- | | Haus- Zins | | Zuschläge für Landes- | | Grund-Entlast. | | Commu- ~~nal-~~ lalw | | Zusammen in Conv. Mze. | |
|---|---|---|---|---|---|---|---|---|---|---|---|---|
| | Steuer | | | | Bedürfnisse | | | | | | | |
| | fl. | kr. | fl. | kr. | fl. | kr. | fl. | kr. | fl. | kr. | fl. | kr. |
| Fürschreibung samt Vrgs Zschlg | . | . | 9 | 38 | . | . | . | . | 7 | 5. | 16 | 43 |
| **Nachlass** ab in Folge Finz.-Dir.-Vrdg. vom . . . . . Zahl . . . . . laut Haupt-Ausgabs-Jour.-Art. . . . . | . | . | . | . | . | . | . | . | . | . | . | . |
| Sonach bleibt Gebühr . . . . . | – | – | 9 | 38 | . | . | . | . | 7 | 5. | 16 | 43 |
| **Nachlass** ab in Folge Finz.-Dir.-Vrgd. vom . . . . . Zahl . . . . . laut Haupt-Ausgabs-Jour.-Art. . . . . | . | . | . | . | . | . | . | . | . | . | . | . |
| Bleibt Gebühr . . | . | . | . | . | . | . | . | . | . | . | . | . |
| **Nachlass** ab in Folge Finz.-Dir.-Vrdg. vom . . . . . Zahl . . . . . laut Haupt-Ausgabs-Jour.-Art. . . . . | . | . | . | . | . | . | . | . | . | . | . | . |
| Bleibt Gebühr . . | . | . | . | . | . | . | . | . | . | . | . | . |

# Abstattung für das Steuer-Jahr 1861

| Tag | Grund- Steuer fl. | kr. | Haus- Zins Steuer fl. | kr. | Zuschläge für Landes- Bedürfnisse fl. | kr. | Grund-Entlast. Bedürfnisse fl. | kr. | Commu-~~nal~~ Cativ Bedürfnisse fl. | kr. | Zusammen in Conv. Mze. fl. | kr. |
|---|---|---|---|---|---|---|---|---|---|---|---|---|
| am 27t Februar 1861. | — | — | 2 | 34 1/2 | . | . | . | . | 1 | 76 1/2 | 4 | 10 0/2 |
| laut Steuer-Empfangs-Journal-Art. 1478 | Sage Vier Gulden 11 kr Öwlrg — Raj Fuch Wtorzyn | | | | | | | | | | | |
| am 13t May 1861. | . | . | 2 | 34 1/2 | . | . | . | . | 1 | 76 1/2 | 4 | 11 |
| laut Steuer-Empfangs-Journal-Art. 3185. | Sage Vier Gulden 11 kr Öwlrg Raj Fuch Wtorzynitz | | | | | | | | | | | |
| am 8/8 1861. | . | . | 2 | 34 1/2 | . | . | . | . | 1 | 76 1/2 | 4 | 11 |
| laut Steuer-Empfangs-Journal-Art. 4049. | Sage Vier Gulden 11 kr Öwlrg — Raj Fuch Wtorzynitz | | | | | | | | | | | |
| am 22/11 1861. | . | . | 2 | 34 1/2 | . | . | . | . | 1 | 75 1/2 | 4 | 10 |
| laut Steuer-Empfangs-Journal-Art. 430 | Sage Vier Gulden 10 kr ow Raj Fuch Ptolomeiszk | | | | | | | | | | | |
| **Schluss-Summe** | . | . | . | . | . | . | . | . | . | . | 16 | 43 |

# **Gebühr** für das Steuer-Jahr 1852

| Laut Steuer-Einzahlungs-Buchs Post- № 3 | Grund-Steuer fl. | Grund-Steuer kr. | Haus-Gmc Steuer fl. | Haus-Gmc Steuer kr. | Zuschläge für Bedürfnisse: Landes- fl. | Landes- kr. | Grund-Entlast. fl. | Grund-Entlast. kr. | Commu-nal- fl. | Commu-nal- kr. | Zusammen in Conv.Mze. fl. | Zusammen in Conv.Mze. kr. |
|---|---|---|---|---|---|---|---|---|---|---|---|---|
| Fürschreibung | . | . | 13 | 23 | . | . | . | . | 7 | 5 | 20 | 28 |
| **Nachlass** ab | | | 3 | 85 | - | - | - | - | 1 | 68 | - | 53 |
| in Folge Finz.-Dir.-Vrdg. vom 31/10 861. Zahl 1962 laut Haupt-Ausgabs-Jour.-Art | . | . | . | . | . | . | . | . | . | . | . | . |
| Sonach bleibt Gebühr | . | . | 9 | 38 | . | . | . | . | 5 | 37 | 14 | 75 |
| **Nachlass** ab | | | | | | | | | | | | |
| in Folge Finz.-Dir.-Vrdg. vom . . . Zahl . . . laut Haupt-Ausgabs-Jour.-Art | . | . | . | . | . | . | . | . | . | . | . | . |
| Bleibt Gebühr | . | . | . | . | . | . | . | . | . | . | . | . |
| **Nachlass** ab | | | | | | | | | | | | |
| in Folge Finz.-Dir.-Vrdg. vom . . . Zahl . . . laut Haupt-Ausgabs-Jour.-Art | . | . | . | . | . | . | . | . | . | . | . | . |
| Bleibt Gebühr | . | . | . | . | . | . | . | . | . | . | . | . |

# **Abstattung** für das Steuer-Jahr 1862

| Tag | Grund-Steuer fl. | Grund-Steuer kr. | Haus-Steuer fl. | Haus-Steuer kr. | Zuschläge für Landes-Bedürfnisse fl. | Zuschläge für Landes-Bedürfnisse kr. | Zuschläge für Grund-Entlast. fl. | Zuschläge für Grund-Entlast. kr. | Zuschläge für Communal-Bedürfnisse fl. | Zuschläge für Communal-Bedürfnisse kr. | Zusammen in Conv. Mze. fl. | Zusammen in Conv. Mze. kr. |
|---|---|---|---|---|---|---|---|---|---|---|---|---|
| am 17/2. 862 185.. laut Steuer-Empfangs-Journal-Art. 1754 | . | . | 2 | 34 | . | . | . | . | 1 | 37 | 3 | 71 |
| am 12/5 1862 laut Steuer-Empfangs-Journal-Art. 3474 | . | . | 2 | 34 | . | . | . | . | 1 | 37 | 3 | 71 |
| am 2/9 862 185.. laut Steuer-Empfangs-Journal-Art. 1570 | . | . | 2 | 34 | . | . | . | . | 1 | 37 | 3 | 71 |
| am 13/11 1862. laut Steuer-Empfangs-Journal-Art. 171 | . | . | 2 | 36 | . | . | . | . | 1 | 26 | 3 | 62 |
| **Schluss-Summe** | . | . | . | . | . | . | . | . | . | . | 14 | 75 |

**Gebühr** für das Steuer-Jahr 1863

| Laut Steuer-Einzahlungs-Buchs Post- № 2. | Grund- | | Haus- Zins | | Zuschläge für Landes- | | Grund-Entlast. | | Commu-nal- | | Zusammen in Conv. Mze. | |
|---|---|---|---|---|---|---|---|---|---|---|---|---|
| | Steuer | | | | Bedürfnisse | | | | | | | |
| | fl. | kr. | fl. | kr. | fl. | kr. | fl. | kr. | fl. | kr. | fl. | kr. |
| Fürschreibung | . | . | . | . | . | . | . | . | . | . | . | . |
| | ~~19~~ | ~~60~~ | 19 | 60 | - | - | - | - | 9 | 40 | 29 | - |
| **Nachlass** ab | | | | | | | | | | | | |
| in Folge Finz.-Dir.-Vrdg. vom 10/10-862 Zahl . 1856 . laut | | | 9 | 80 | - | - | - | - | 3 | 36 | 13 | 16 |
| Haupt-Ausgabs-Jour.-Art. . . . . | . | . | . | . | . | . | . | . | . | . | . | . |
| Sonach bleibt Gebühr . . . . . | . | . | 9 | 80 | . | . | . | . | 6 | 4 | 15 | 84 |
| **Nachlass** ab | | | | | | | | | | | | |
| in Folge Finz.-Dir.-Vrdg. vom . . . . . Zahl . . . . . laut | | | | | | | | | | | | |
| Haupt-Ausgabs-Jour.-Art. . . . . | . | . | . | . | . | . | . | . | . | . | . | . |
| Bleibt Gebühr . . | . | . | . | . | . | . | . | . | . | . | . | . |
| **Nachlass** ab | | | | | | | | | | | | |
| in Folge Finz.-Dir.-Vrdg. vom . . . . . Zahl . . . . . laut | | | | | | | | | | | | |
| Haupt-Ausgabs-Jour.-Art. . . . . | . | . | . | . | . | . | . | . | . | . | . | . |
| Bleibt Gebühr . . | . | . | . | . | . | . | . | . | . | . | . | . |

# Abstattung für das Steuer-Jahr 1863

| Tag | Grund- Steuer fl. | kr. | Haus- Zins Steuer fl. | kr. | Zuschläge für Landes- Bedürfnisse fl. | kr. | Grund-Entlast. Bedürfnisse fl. | kr. | Communal- Bedürfnisse fl. | kr. | Zusammen in Conv. Mze. fl. | kr. |
|---|---|---|---|---|---|---|---|---|---|---|---|---|
| am 14/2 1863. laut Steuer-Empfangs-Journal-Art. 1721 | . | . | 2 | 45 | . | . | . | . | 1 | 51 | 3 | 96 |
| Drey Gulden 96 x Ordnung [illegible] | | | | | | | | | | | | |
| am 26/5 1863. laut Steuer-Empfangs-Journal-Art. 2972 | . | . | 2 | 45 | . | . | . | . | 1 | 51 | 3 | 96 |
| Drei Gulden 96 x Ord- [illegible] | | | | | | | | | | | | |
| am 26/8 1863. laut Steuer-Empfangs-Journal-Art. 4068 | . | . | 2 | 45 | . | . | . | . | 1 | 51 | 3 | 96 |
| drei Gulden 96 xr öst. W. Kammerpach [illegible] | | | | | | | | | | | | |
| am 17/11 863. 185 . . laut Steuer-Empfangs-Journal-Art. 231 | . | . | 2 | 45 | . | . | . | . | 1 | 51 | 3 | 96 |
| drei Gulden 96 xr öst. W. [illegible] | | | | | | | | | | | | |
| Schluss-Summe | . | . | . | . | . | . | . | . | . | . | . | . |

# **Gebühr** für das Steuer-Jahr 1864

| Laut Steuer-Einzahlungs-Buchs Post № 6 | Grund-Steuer fl. | Grund-Steuer kr. | Haus-Zins-Steuer fl. | Haus-Zins-Steuer kr. | Zuschläge für Landes-Bedürfnisse fl. | Zuschläge für Landes-Bedürfnisse kr. | Zuschläge für Grund-Entlast. fl. | Zuschläge für Grund-Entlast. kr. | Zuschläge für Communal-Bedürfnisse fl. | Zuschläge für Communal-Bedürfnisse kr. | Zusammen in Conv. Mze. fl. | Zusammen in Conv. Mze. kr. |
|---|---|---|---|---|---|---|---|---|---|---|---|---|
| Fürschreibung | . | . | 1 | 96 | . | . | . | . | . | . | . | . |
| | | | 17 | 64 | | | | | | | | |
| **Nachlass** ab | | | 19 | 60 | . | . | . | . | 9 | 40 | 29 | - |
| in Folge Finz.-Dir.-Vrdg. vom 14/10. 1863 Zahl . 1814 . laut Haupt-Ausgabs-Jour.-Art . . . . . | . | . | 9 | 80 | . | . | . | . | 3 | 36 | 13 | 16 |
| Sonach bleibt Gebühr . . . . . | . | . | 9 | 80 | . | . | . | . | 6 | 4 | 15 | 84 |
| **Nachlass** ab in Folge Finz.-Dir.-Vrdg. vom . . . . . Zahl . . . . . laut Haupt-Ausgabs-Jour.-Art . . . . . | . | . | . | . | . | . | . | . | . | . | . | . |
| Bleibt Gebühr . . | . | . | . | . | . | . | . | . | . | . | . | . |
| **Nachlass** ab in Folge Finz.-Dir.-Vrdg. vom . . . . . Zahl . . . . . laut Haupt-Ausgabs-Jour.-Art . . . . . | . | . | . | . | . | . | . | . | . | . | . | . |
| Bleibt Gebühr . . | . | . | . | . | . | . | . | . | . | . | . | . |

# **Abstattung** für das Steuer-Jahr 1864

| Tag | Grund-Steuer fl. | Grund-Steuer kr. | Haus-Zins-Steuer fl. | Haus-Zins-Steuer kr. | Zuschläge für Landes-Bedürfnisse fl. | Landes kr. | Grund-Entlast. fl. | Grund-Entlast. kr. | Zuschläge für Communal-Bedürfnisse fl. | Communal kr. | Zusammen in Conv.Mze. fl. | Zusammen kr. |
|---|---|---|---|---|---|---|---|---|---|---|---|---|
| am 17/2 1864. laut Steuer-Empfangs-Journal-Art. 2035 | — | — | 2 | 45 | . | . | . | . | 1 | 51 | 3 | 96 |
| am 27/5 1864 laut Steuer-Empfangs-Journal-Art. 2915. | — | — | 2 | 45 | . | . | . | . | 1 | 51 | 3 | 96 |
| am 185.. laut Steuer-Empfangs-Journal-Art. | . | . | . | . | . | . | . | . | . | . | . | . |
| am 185.. laut Steuer-Empfangs-Journal-Art. | . | . | . | . | . | . | . | . | . | . | . | . |
| **Schluss-Summe** | . | . | . | . | . | . | . | . | . | . | . | . |

# **Gebühr** für das Steuer-Jahr 185

| Laut Steuer-Einzahlungs-Buchs Post- № . . . . | Grund- | | Haus- | | Zuschläge für | | | | | | Zusammen in Conv.Mze. | |
|---|---|---|---|---|---|---|---|---|---|---|---|---|
| | | | | | Landes- | | Grund-Entlast. | | Commu-nal- | | | |
| | Steuer | | | | Bedürfnisse | | | | | | | |
| | fl. | kr. | fl. | kr. | fl. | kr. | fl. | kr. | fl. | kr. | fl. | kr. |
| Fürschreibung | . | . | . | . | . | . | . | . | . | . | . | . |
| **Nachlass** ab | | | | | | | | | | | | |
| in Folge Finz.-Dir.-Vrdg. vom . . . . . Zahl . . . . . laut Haupt-Ausgabs-Jour.-Art. . . . . | . | . | . | . | . | . | . | . | . | . | . | . |
| Sonach bleibt Gebühr . . . . . | . | . | . | . | . | . | . | . | . | . | . | . |
| **Nachlass** ab | | | | | | | | | | | | |
| in Folge Finz.-Dir.-Vrdg. vom . . . . . Zahl . . . . . laut Haupt-Ausgabs-Jour.-Art. . . . . | . | . | . | . | . | . | . | . | . | . | . | . |
| Bleibt Gebühr . . | . | . | . | . | . | . | . | . | . | . | . | . |
| **Nachlass** ab | | | | | | | | | | | | |
| in Folge Finz.-Dir.-Vrdg. vom . . . . . Zahl . . . . . laut Haupt-Ausgabs-Jour.-Art. . . . . | . | . | . | . | . | . | . | . | . | . | . | . |
| Bleibt Gebühr | . | . | . | . | . | . | . | . | . | . | . | . |

# **Abstattung** für das Steuer-Jahr **185**

| Tag | Grund- | | Haus- | | Zuschläge für | | | | | | Zusammen in Conv.Mze. | |
|---|---|---|---|---|---|---|---|---|---|---|---|---|
| | Steuer | | | | Landes- | | Grund-Entlast. | | Communal- | | | |
| | | | | | Bedürfnisse | | | | | | | |
| | fl. | kr. | fl. | kr. | fl. | kr. | fl. | kr. | fl. | kr. | fl. | kr. |
| am 185 .. laut-Steuer-Empfangs-Journal-Art. | . | . | . | . | . | . | . | . | . | . | . | . |
| am 185 .. laut Steuer-Empfangs-Journal-Art. | . | . | . | . | . | . | . | . | . | . | . | . |
| am 185 .. laut Steuer-Empfangs-Journal-Art. | . | . | . | . | . | . | . | . | . | . | . | . |
| am 185 .. laut Steuer-Empfangs-Journal-Art. | . | . | . | . | . | . | . | . | . | . | . | . |
| **Schluss-Summe** | . | . | . | . | . | . | . | . | . | . | . | . |

# **Gebühr** für das Steuer-Jahr 185

| Laut Steuer-Einzahlungs-Buchs Post- № .... | Grund- | | Haus- | | Zuschläge für | | | | | | Zusammen in Conv.Mze. | |
|---|---|---|---|---|---|---|---|---|---|---|---|---|
| | Steuer | | | | Landes- | | Grund-Entlast. | | Communal- | | | |
| | | | | | Bedürfnisse | | | | | | | |
| | fl. | kr. | fl. | kr. | fl. | kr. | fl. | kr. | fl. | kr. | fl. | kr. |
| Fürschreibung | . | . | . | . | . | . | . | . | . | . | . | . |
| **Nachlass** ab in Folge Finz.-Dir.-Vrdg. vom . . . . . Zahl . . . . . laut Haupt-Ausgabs-Jour.-Art. . . . . | . | . | . | . | . | . | . | . | . | . | . | . |
| Sonach bleibt Gebühr . . . . . | . | . | . | . | . | . | . | . | . | . | . | . |
| **Nachlass** ab in Folge Finz.-Dir.-Vrdg. vom . . . . . Zahl . . . . . laut Haupt-Ausgabs-Jour.-Art. . . . . | . | . | . | . | . | . | . | . | . | . | . | . |
| Bleibt Gebühr . . | . | . | . | . | . | . | . | . | . | . | . | . |
| **Nachlass** ab in Folge Finz.-Dir.-Vrdg. vom . . . . . Zahl . . . . . laut Haupt-Ausgabs-Jour.-Art. . . . . | . | . | . | . | . | . | . | . | . | . | . | . |
| Bleibt Gebühr | . | . | . | . | . | . | . | . | . | . | . | . |

# **Abstattung** für das Steuer-Jahr 185

| Tag | Grund- | | Haus- | | Zuschläge für | | | | | | Zusammen in Conv. Mze. | |
|---|---|---|---|---|---|---|---|---|---|---|---|---|
| | Steuer | | | | Landes- | | Grund-Entlast. | | Communal- | | | |
| | | | | | Bedürfnisse | | | | | | | |
| | fl. | kr. | fl. | kr. | fl. | kr. | fl. | kr. | fl. | kr. | fl. | kr. |
| am 185.. laut Steuer-Empfangs-Journal-Art. | . | . | . | . | . | . | . | . | . | . | . | . |
| am 185.. laut Steuer-Empfangs-Journal-Art. | . | . | . | . | . | . | . | . | . | . | . | . |
| am 185.. laut Steuer-Empfangs-Journal-Art. | . | . | . | . | . | . | . | . | . | . | . | . |
| am 185.. laut Steuer-Empfangs-Journal-Art. | . | . | . | . | . | . | . | . | . | . | . | . |
| **Schluss-Summe** | . | . | . | . | . | . | . | . | . | . | . | . |

# **Gebühr** für das Steuer-Jahr 185

| Laut Steuer-Einzahlungs-Buchs Post- № . . . . . | Grund- | | Haus- | | Zuschläge für | | | | | | Zusammen in Conv. Mze. | |
|---|---|---|---|---|---|---|---|---|---|---|---|---|
| | Steuer | | | | Landes- | | Grund-Entlast. | | Communal- | | | |
| | | | | | Bedürfnisse | | | | | | | |
| | fl. | kr. | fl. | kr. | fl. | kr. | fl. | kr. | fl. | kr. | fl. | kr. |
| Fürschreibung | . | . | . | . | . | . | . | . | . | . | . | . |
| **Nachlass** ab | | | | | | | | | | | | |
| in Folge Finz.-Dir.-Vrdg. | | | | | | | | | | | | |
| vom . . . . . | | | | | | | | | | | | |
| Zahl . . . . . laut | | | | | | | | | | | | |
| Haupt-Ausgabs-Jour.-Art. . . . . | . | . | . | . | . | . | . | . | . | . | . | . |
| Sonach bleibt Gebühr . . . . . | . | . | . | . | . | . | . | . | . | . | . | . |
| **Nachlass** ab | | | | | | | | | | | | |
| in Folge Finz.-Dir.-Vrdg. | | | | | | | | | | | | |
| vom . . . . . | | | | | | | | | | | | |
| Zahl . . . . . laut | | | | | | | | | | | | |
| Haupt-Ausgabs-Jour.-Art. . . . . | . | . | . | . | . | . | . | . | . | . | . | . |
| Bleibt Gebühr . . | . | . | . | . | . | . | . | . | . | . | . | . |
| **Nachlass** ab | | | | | | | | | | | | |
| in Folge Finz.-Dir.-Vrdg. | | | | | | | | | | | | |
| vom . . . . . | | | | | | | | | | | | |
| Zahl . . . . . laut | | | | | | | | | | | | |
| Haupt-Ausgabs-Jour.-Art. . . . . | . | . | . | . | . | . | . | . | . | . | . | . |
| Bleibt Gebühr . . | . | . | . | . | . | . | . | . | . | . | . | . |

# **Abstattung** für das Steuer-Jahr 185

| Tag | Grund- | | Haus- | | Zuschläge für | | | | | | Zusammen in Conv.Mze. | |
|---|---|---|---|---|---|---|---|---|---|---|---|---|
| | Steuer | | | | Landes- | | Grund-Entlast. | | Communal- | | | |
| | Bedürfnisse | | | | | | | | | | | |
| | fl. | kr. | fl. | kr. | fl. | kr. | fl. | kr. | fl. | kr. | fl. | kr. |
| am 185.. laut Steuer-Empfangs-Journal-Art. | . | . | . | . | . | . | . | . | . | . | . | . |
| am 185.. laut Steuer-Empfangs-Journal-Art. | . | . | . | . | . | . | . | . | . | . | . | . |
| am 185.. laut Steuer-Empfangs-Journal-Art. | . | . | . | . | . | . | . | . | . | . | . | . |
| am 185.. laut Steuer-Empfangs-Journal-Art. | . | . | . | . | . | . | . | . | . | . | . | . |
| **Schluss-Summe** | . | . | . | . | . | . | . | . | . | . | . | . |

26-90

17/60
1020

27-20

Druck und Verlag von Mich. F. Poremba,
in Lemberg 1856.

25-30
1 66
26 96

Касч 42

Матеріали до оцінки грунтів у селах Яричів Новий і Старий, Підлісне, Запитів, Пруси

(описи, вип. з податкових книжок)

1878 - 1881

Копії,

м. пол.

Zwarzyfikowane dla Ksiąg hipotecznych

171

| Przestrzeń | | Klasa | Czysty dochód roczny | | UWAGI |
|---|---|---|---|---|---|
| n. a. morgi | sążnie kwadr | | złr. | ct. | |
| | | | | | |

Wyciąg

z protokułu parcel gruntowych

gminy

Jaryczowa starego.

gruntu dominikalne

Akta udzielane notaryuszowi Blumenfeldowi do sporządzenia oszacowania majątku w r. 1887.

| Nr. arkusza mapy | Nazwisko niwy | Nr. parceli | Właściciela | | Rodzaj uprawy | |
|---|---|---|---|---|---|---|
| | | | Nr. domu | *Imię i przezwisko* | przy pomiarze | przy klasowaniu |
| VIII | | 127 | | *Wz Kornel Krzeczunowicz* | *Las* | *Las* |
| | | 128 | | | *pastwisko* | *pastwisko* |
| | | 129 | | | *pustka* | *paryf. droga* |
| | | 130 | | | *pastwisko* | |
| | | 131 | | | *rola* | *rola* |
| | | 132 | | | *pastwisko* | |
| | | 133 | | | *rola* | *rola* |
| | | 134 | | | *pastwisko* | |
| | | 135 | | | *pastwisko* | |
| | | 136 | | | *rola* | *ogród* |
| | | 137 | | | *pastwisko* | |
| | | 138 | | | *pastwisko* | |
| | | 139 | | | *pastwisko* | |
| | | 140 | | | *ogród* | *rola* |
| | | 141 | | | *Łąka z drzewem* | |

I Książeczki podatkowe
i
arkusze płatnicze.

z dobr. Jaryczow stary – Prusy – Podliski wielkie – Zapytow Żydatycze – Jaryczow nowy – Młyn w Zapytowie Młyn w Prusach – Propinacya w Zapytowie – Propinacya w Prusach – Propinacya w Jaryczowie Propinacya w Podliskach – Browar w Jaryczi nowym Dom w Jaryczowie nowym pod l. 51. położony – nie płaci

II Wyroki Namiest: w sprawach wykupna i regulacyi ciężarow gruntowych –

a. z dnia Lwów 5/1. 872 l. 7795 (bez wykupno prawa pasania łac probostwa w Jaryczowie z Mapą ekwiwalentu

b. dnia 4/9. 864. l. 44313 – o wykupno poboru drzewa gmin Jaryczow nowy Jaryczow stary Podliski i Zapytów (bez mapy:)

c. dn. 30/12. 871. l. 7794 o wykupno prawa poboru drzewa gr. kat. plebanii w Jaryczowy nowym z Mapą –

d. dn. 28/8. 1863 l. 42113 – o wykupno poboru drzewa gr kat. plebanii w Zapytowie. (bez Mapy:)

e. Zawiadomienie (: duplikat ze stemplem na 1 f:) dnia Lwow. 29/7. 1852 l. 12014 – podpis Piwocki m/p o wykupno paszy gminy Jaryczow nowy z Mapą.

powyższe akta otrzymałem
u Dra Blumenfelda
Kamińsk Angielczykowski

Do

Wysokiego c. k.

Namiestnictwa

we

Lwowie.

Sprawozdanie

Ck. Starostwa Brzozowskiego

z dnia 4 stycznia 1880. l. 36

vol. 6192 S/877.

o ochronkach i ogród.

kach dla małych

dzieci. —

№ 27194.

W myśl prawomocnej uchwały c.k. namiestnictwa jako komisyi krajowej do odkupu i regulacyi ciężarów gruntowych z Dnia 17 Listopada 1860 r l. 52214 uskutecznił urząd obwodowy Dnia 11 r. Kwietnia 1861 odgraniczenie i oddanie w fizyczne posiadanie ekwiwalentu kościołowi r. l. w Prusach za zniesione prawo paszenia bydła na ugorach dworskich na mocy ugody między tym kościołem a właścicielem Prus powyższą uchwałą przyznanego. Wspomniony ekwiwalent odgraniczono w ilości sześciu morgów z parcel katastralnych l. 1259, 1258, i 1257 i opisano granicę tegoż ekwiwalentu przez tu wodpisie załączoną mapę. Gdy więc obie strony z uskutecznienia tutejszej uchwały z Dnia 17 Listopada 1860 r l. 52214, jak świadczy Protokut z Dnia 11 Kwietnia 1861 zadowolnione są przeto uznaje się powyższa sprawa jako ostatecznie ukończona. –

Z c.k. Namiestnictwa.

Lwów Dnia 24 Sierpnia 1861 r.

Mosty

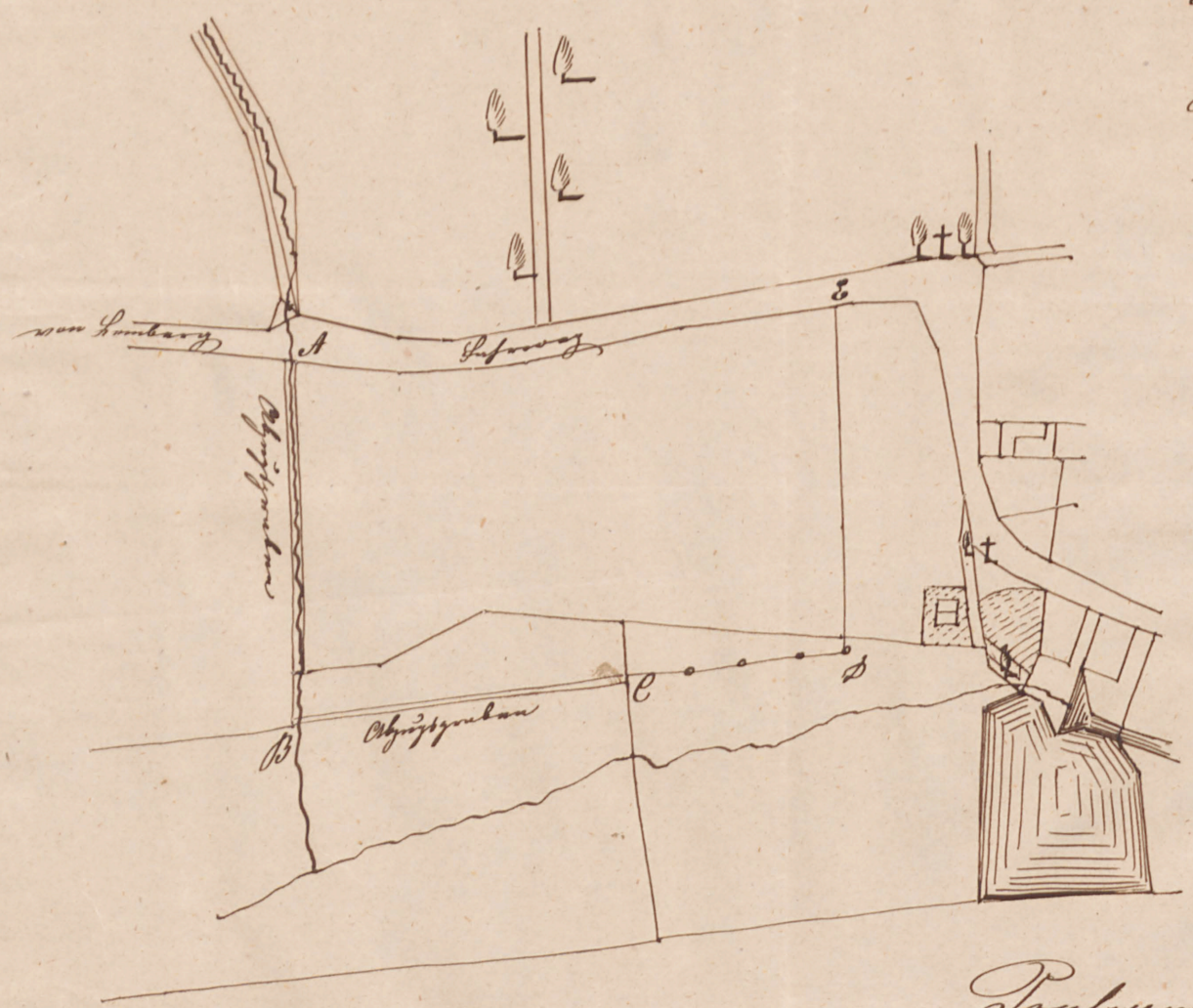


Mappe des von der Gutsherrschaft der r. l. Pfarre in Prussy für abgelöste Weiderechte abgetretenen Grundequivalents. –

AB CDE abgetretene Grundfläche = 6 Joch
BCD = 125° lang die südliche Gränze
BE diagonale = 155·5 Ölftr.
ED die östliche Gränze. –

Prussy am 11t April 861

Ignacy Wyczynowicz m/p
Stanisław Kowalski m/p
Pleben

Sechinger
Bürgermeister m/p.

Z c.k. Namiestnictwa

№ 27194.

Panu Ignacemu
Krzeczunowiczowi
właścicielowi dóbr Prusy
w obwodzie lwowskim

Exoffo.

L 7788.

176

Do

Wego Pana Józefa Blumenfelda

Dora praw, c. k. Notaryusza jako komisarza sądowego

W załatwieniu szacownego pisma z 8/5 881 l 25 oznajmia się Panu, że w obec postanowień § 50 ust. o należytościach i w obec § 6. ces. rozporządzenia z dnia 19/3 853 (D: ust pp Nr. 5.) według których wartość pozostałego spadku po niżej 100krotnego podatku do wymiaru należytości przyjętą być nie może, nie zarządza się wydelegowanie urzędnika skarbowego do przedsięwzięć mającego oszacowania pozostałego spadku po śp. Kornelu Krzeczunowiczu. —

C. k. powiatowa Dyrekcya Skarbu

Lwów dnia 16 maja 1881.

[illegible]

1878

177

# Zestawienie

## płaszczyzny gruntów dworskich

w gminach: Jaryczów nowy.

Jaryczów stary.

Podliski wielkie.

Zapytów.

Prusy.

Gmina Jaryczów nowy.

## Wykaz gruntów dworskich według księgi hipotecznej.

| № parceli | Ogrody | | Role | | Łąki | | Pastwiska | | Lasy | | Podbudow. liska | | Nieużyt. ki | |
|---|---|---|---|---|---|---|---|---|---|---|---|---|---|---|
| | morg. | sąż. | morg. | sąż. | morg. | sąż. | morg. | sąż. | morg. | sąż. | morg. | sąż. | morg. | sąż. |
| 1 | . | 1298 | . | . | . | . | . | . | . | . | . | . | . | . |
| 2 | . | . | . | 152 | . | . | . | . | . | . | . | . | . | . |
| 5 | 2 | 479 | . | . | . | . | . | . | . | . | . | . | . | . |
| 339 | . | . | 3 | 981 | . | . | . | . | . | . | . | . | . | . |
| 345 | 9 | 1280 | . | . | . | . | . | . | . | . | . | . | . | . |
| 352 | . | . | . | . | 77 | 669 | . | . | . | . | . | . | . | . |
| 698 | . | . | . | . | 24 | 823 | . | . | . | . | . | . | . | . |
| 700/1 | . | . | . | . | 21 | 65 | . | . | . | . | . | . | . | . |
| 700/2 | . | . | . | . | 1 | 1460 | . | . | . | . | . | . | . | . |
| 853 | . | . | . | . | 57 | 975 | . | . | . | . | . | . | . | . |
| 854 | . | . | 6 | 1480 | . | . | . | . | . | . | . | . | . | . |
| 893 | . | . | 1 | 602 | . | . | . | . | . | . | . | . | . | . |
| 894 | . | . | . | 255 | . | . | . | . | . | . | . | . | . | . |
| 895 | . | . | . | . | . | . | . | . | 27 | 1333 | . | . | . | . |
| 896 | . | . | . | . | . | . | . | . | . | 581 | . | . | . | . |
| 900 | . | . | . | . | . | . | . | . | . | 591 | . | . | . | . |
| 1059 | . | . | 1 | 1018 | . | . | . | . | . | . | . | . | . | . |
| 1060 | . | . | . | . | . | . | . | . | . | 707 | . | . | . | . |
| 1061/2 | . | . | . | . | . | . | . | . | 26 | 225 | . | . | . | . |
| 1062 | . | . | . | . | . | . | . | . | 99 | 1463 | . | . | . | . |
| 1063 | . | . | . | . | . | . | . | . | 13 | 1535 | . | . | . | . |
| 1064 | . | . | . | . | . | . | . | . | 466 | 1563 | . | . | . | . |
| 1065 | . | . | . | . | . | . | . | . | 44 | 1443 | . | . | . | . |
| 1066 1069/1 | . | . | 1 | 163 | 82 | 336 | . | . | . | . | . | . | . | . |
| 1069/2 | . | . | . | . | . | . | 31 | 797 | . | . | . | . | . | . |
| 1085 | . | . | . | . | . | . | . | . | . | . | . | . | . | 98 |
| 1086 | . | . | 1 | 342 | . | . | . | . | . | . | . | . | . | . |
| 1097 | . | . | . | 461 | . | . | . | . | . | . | . | . | . | . |
| 1131/1 | . | . | . | . | 103 | 19 | . | . | . | . | . | . | . | . |
| 1131/2 | . | . | 2 | 68 | . | . | . | . | . | . | . | . | . | . |
| 1131/3 | . | . | 4 | 1180 | . | . | . | . | . | . | . | . | . | . |
| 1131/4 | . | . | 1 | 286 | . | . | . | . | . | . | . | . | . | . |
| 1131/5 | . | . | . | 326 | . | . | . | . | . | . | . | . | . | . |
| 1131/6 | . | . | 2 | 565 | . | . | . | . | . | . | . | . | . | . |
| 1131/7 | . | . | 2 | 1460 | . | . | . | . | . | . | . | . | . | . |
| 1131/8 | . | . | . | . | . | . | . | . | . | . | . | . | . | 628 |
| 1131/9 | . | . | 14 | 434 | . | . | . | . | . | . | . | . | . | . |
| Razem | 12 | 1457 | 44 | 173 | 367 | 1147 | 31 | 797 | 680 | 1441 | . | . | 2 | 417 |

| Nr parceli | Ogrody | | Role | | Łąki | | Pastwiska | | Lasy | | Podbudow. liska | | Nieużyt. ki | |
|---|---|---|---|---|---|---|---|---|---|---|---|---|---|---|
| | morg. | sąż. | morg. | sąż. | morg. | sąż. | morg. | sąż. | morg. | sąż. | morg | sąż. | morg. | sąż. |
| 1131/10 | . | . | 5 | 1096 | . | . | . | . | . | . | . | . | . | . |
| 1131/11 | . | . | . | . | 51 | 1420 | . | . | . | . | . | . | . | . |
| 1131/12 | . | . | . | . | . | . | . | . | . | . | . | . | 1 | 463 |
| 1131/13 | . | . | . | . | 40 | 983 | . | . | . | . | . | . | . | . |
| 1131/14 | . | . | . | 1467 | . | . | . | . | . | . | . | . | . | . |
| 1131/15 | . | . | 5 | 846 | . | . | . | . | . | . | . | . | . | . |
| 1165/1 | . | . | . | . | . | . | . | . | . | . | . | . | . | 1204 |
| 1166/3 | . | . | . | . | . | . | . | . | . | . | . | . | . | 376 |
| 1168/2 | . | . | . | . | . | . | . | . | . | . | . | . | . | 110 |
| 1169 | . | . | . | . | . | . | . | . | . | . | . | . | 1 | 1470 |
| 1170 | . | . | . | . | . | . | . | . | . | . | . | . | . | 1370 |
| 1165/2 | . | . | . | . | . | . | . | . | . | . | . | . | 2 | 1091 |
| Bud: 1 | . | . | . | . | . | . | . | . | . | . | . | 1124 | . | . |
| 2 | . | . | . | . | . | . | . | . | . | . | . | 13 | . | . |
| 225 | . | . | . | . | . | . | . | . | . | . | . | 171 | . | . |
| 438/1 | . | . | . | . | . | . | . | . | . | . | . | 210 | . | . |
| 438/2 | . | . | . | . | . | . | . | . | . | . | . | 65 | . | . |
| 442 | . | . | . | . | . | . | . | . | . | . | . | 65 | . | . |
| 441 | . | . | . | . | . | . | . | . | . | . | . | 277 | . | . |
| 466 | . | . | . | . | . | . | . | . | . | . | . | 57 | . | . |
| 1. Łatus | 12 | 1457 | 44 | 173 | 367 | 1147 | 31 | 797 | 680 | 1441 | . | . | 2 | 417 |
| Suma | 12 | 1457 | 56 | 382 | 460 | 350 | 31 | 797 | 680 | 1441 | 1 | 382 | 8 | 410 |

## Rekapitulacja:

| | | |
|---|---|---|
| Ogrody | 12 | 1457 |
| Role | 56 | 382 |
| Łąki | 460 | 350 |
| Pastwiska | 31 | 797 |
| Lasy | 680 | 1441 |
| Podbudowliska | 1 | 382 |
| Nieużytki | 8 | 410 |
| Suma ogólna | 1251 | 419 |

Jaryszów nowy, dnia 1. Września 1878.

Stanisław Dębowski

179

Liczba

Odpis.

# Protokół

spisany przez komisyę c. k. Sądu powiatowego P. II we Lwowie na dniu 12go lipca 1878 przy sposobności dochodzeń miejscowych celem założenia księgi gruntowej w gminie katastralnej Jaryczów nowy

**Obecni:**

**Komisya:**

C. k. Adjunkt sąd. Władysław Piwocki

Przysięgły protokolista: Aleksander Ficowski

*Przez gminę wybrani mężowie zaufania:*

Jan Rogulski

Saul Heschels

**Strony:**

Dr Feliks Nurkowski Adwokat

pełnomocnik Wgo Kornela Krzeczonowicza

Staje

wezwany w katastrze jako posiadacz, w gminie Jaryczów nowy zapisany Wny Kornel Krzeczonowicz

za małoletniego spadkobiercę w katastrze jako posiadacz w gminie ..... zapisanego

przez c. k. Sąd powiat. na dniu ..... go ..... 187 .....

za niewiadomego z miejsca pobytu w katastrze jako posiadacz w gminie ..... zapisanego

ustanowiony w myśl §. 19. ust. z d. 20. Marca 1874 uchwałą z dnia ..... go ..... 187 ..... L. ..... Sądu powiatowego w ..... zastępca

Dla należycie wezwanego jako posiadacz w gminie ..... zapisanego ....., który się jednak nie stawił, ustanowił komisarz kierujący w myśl §. 19. ust. z dnia 20. Marca 1874

zastępcę w osobie ..... i podaje tenże po wskazaniu mu zapomocą map i zapisków na imię jego (małoletniego, kuranda) w katastrze zapisanego posiadania, składającego się z parcel bud: 1, 2, 441, 442, 466, 438/1, 438/2 i gr. 1, 2, 5, 339, 345, 352, 698, 699/1, 699/3, 700/1, 701, 853, 854, 855, 856, ~~859~~, 895, 896, 1059, 1060/1, 1061/2, 1062, 1063, 1064, 1065, 1066, 1069/1, 1069/2, 1085, 1086, 1095, 1097, 1131/1, 1131/2, 1131/3, 1131/4, 1131/5, 1131/6, 1131/7, 1131/8, 1131/9, 1131/10, 1131/11, 1131/12, 1131/13, 1131/14, 1131/15, 1165/1, 1166/3, 1168/2, 1169, 1170. —

+ 960

na stosowne zapytanie, odnoszące się do dochodzeń w §. **21.** ust. z dnia **20. Marca 1874** l. **29.** d. u. kr. określonych jak następuje:

Prawdziwość i dokładność zapisanych w katastrze na imię Wr. Kornela Krzeczonowicza parcel ~~należących do L. k.~~ — stwierdzam z tem, że prc. bud. 1 i 2 mają Wr. k. 373, prc. bud. 438/1 i 438/2 Wr. k. 154, prc. bud. 441 Wr. k. 321, prc. bud. 442 Wr. k. 313, prc. bud. 466 Wr. k. 396 i że tu należą także prc. gr. 893, 894, 900 i część prc. gr. 1165/2. Nie należą zaś prc. gr. 699/1, 699/3, 701, 855, 856, 1095 i część prc. gr. 700/1, wreszcie, że prc. gr. 893, 894 i 900 są lasem, tożsamo i część prc. gr. 1069/1. —

Posiadłość tą jako Dobra Jaryczów nowy stanowi ciało tabularne wedle ksiąg Tabuli krajowéj i zapisaną jest jako własność Wgo Kornela Krzeczonowicza. —

Posiadłość ta nie jest obciążona i prawo rozporządzania niczem nieograniczone. —

Upraszam więc o przeniesienie dawnego wpisu do nowéj księgi. —

Mężowie zaufania:

Jan Rogulski m. p.

Saul Hescheles m. p.

Część z 2263 starego Jaryczowa
" " 2265 " "

Część z 2281 nowego Jaryczowa
" " 2276 " "

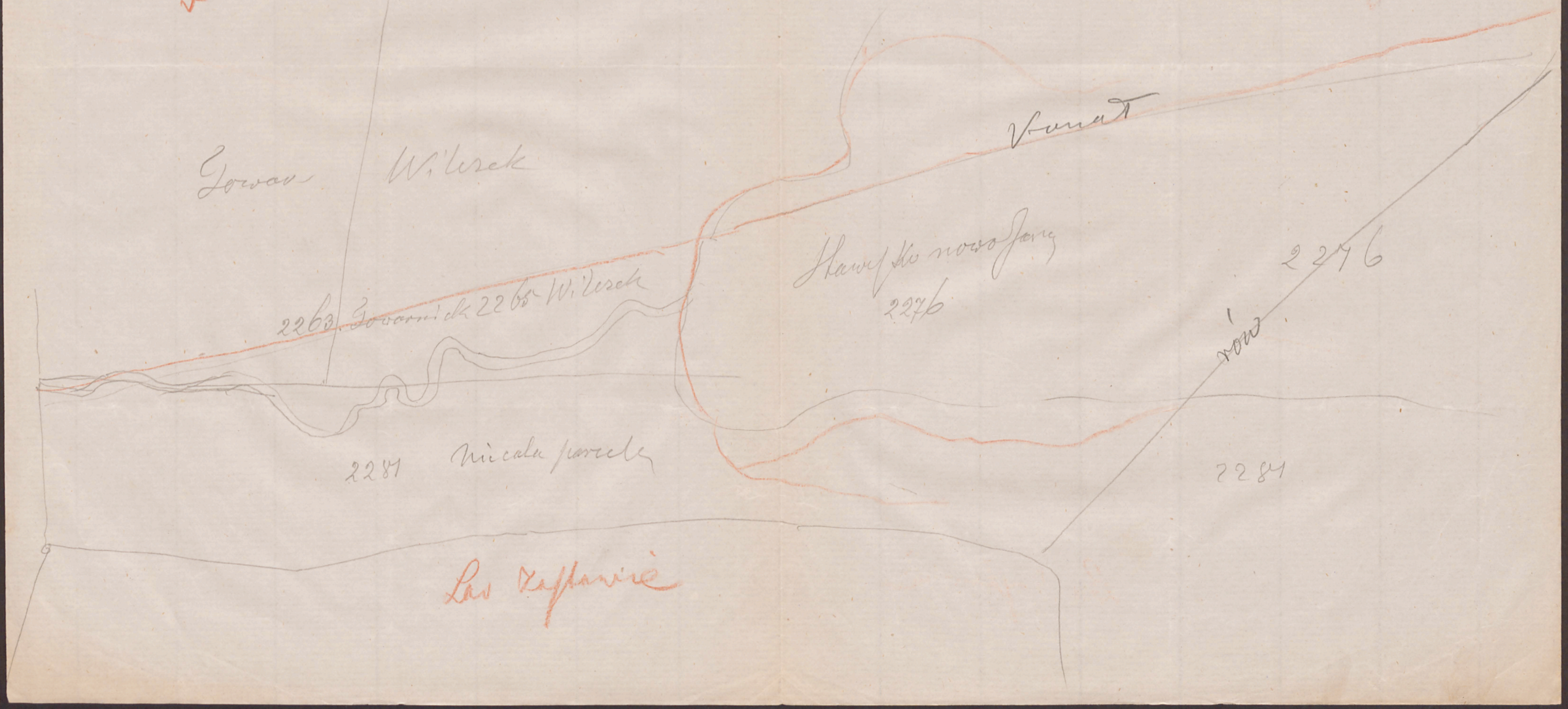

182

Szkic Pani Danej x. Durbanowi Dominikanowi. —

woda hayska

698

699

680□

4m 1480□

700

701

1m 1460□

Szkic z mapy katastralnej

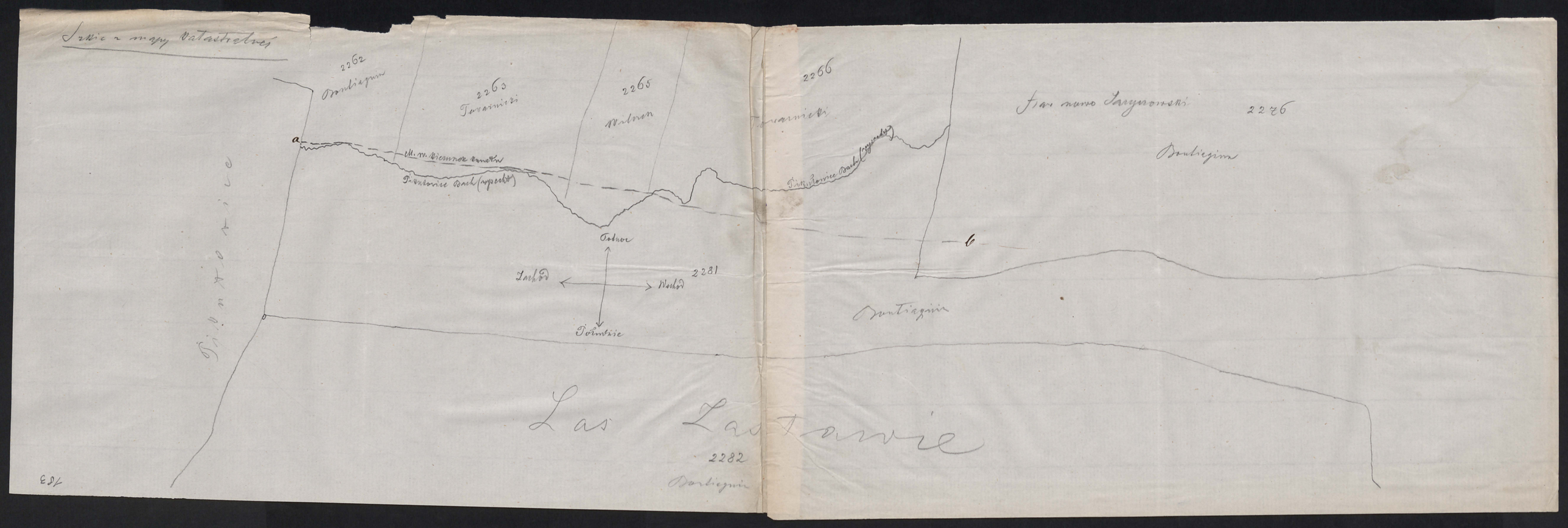

Cały obszar łąki (po odciągnięciu roli dodanej leśniczemu Zamkiewiczowi) wynosi podług pomiaru Geometry katastralnego (r. 1871) Franciszka Bedronka 133 m 1294 ° ⌐

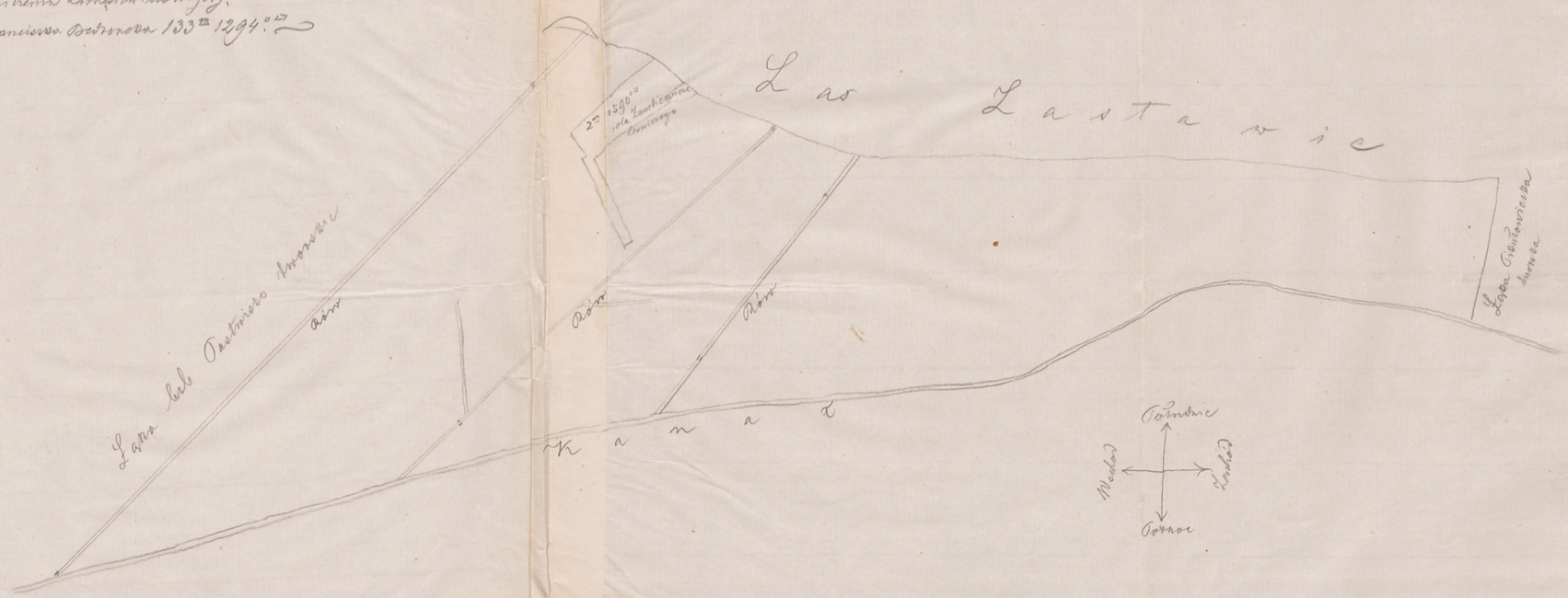

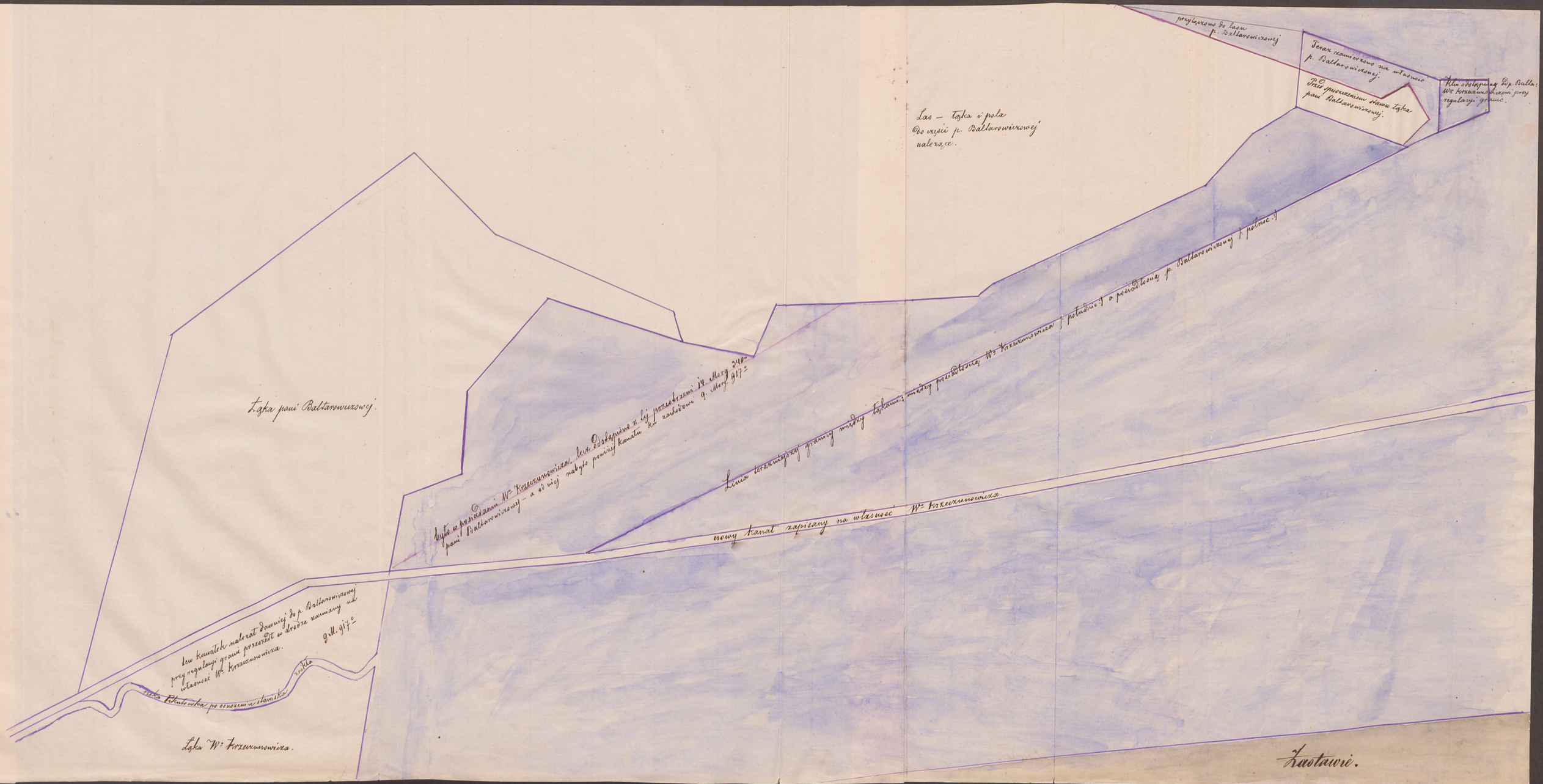

przyłączono do lasu p. Baltarowiczowej

Teraz zamierzono na własność p. Baltarowiczowej.

Przed spuszczeniem stawu łąka pani Baltarowiczowej.

Klin odstąpiony od p. Balta: Wr. Krzeczunowiczowi przy regulacyi granic.

Las – łąka i pola do części p. Baltarowiczowej należące.

Łąka pani Baltarowiczowej.

było w posiadaniu Wr. Krzeczunowicza, lecz odstąpiono z tej przestrzeni 14. Mory 340° pani Baltarowiczowej – a od niej nabyto powyżej kanału ku zachodowi 9. Mory 917°

Linia teraźniejszej granicy między łąkami: między posiadłością Wr. Krzeczunowicza (: południe :) a posiadłością p. Baltarowiczowej (: północ :)

nowy kanał zapisany na własność Wr. Krzeczunowicza.

ten kawałek należał dawniej do p. Baltarowiczowej przy regulacyi granic przeszedł w drodze zamiany na własność Wr. Krzeczunowicza.

9 M. 917°

rzeka Pilatowka po osuszeniu stawiska

zwykła

Łąka Wr. Krzeczunowicza.

Zastawie.

# Wykaz gruntow dworskich podług ksiągi hipotecznej.

| Nr parceli | Ogrody. | | Role | | Łąki | | Pastwiska | | Lasy | | Podbudow. liska | | Nieuży. tki. | |
|---|---|---|---|---|---|---|---|---|---|---|---|---|---|---|
| | morg. | sąż. | morg | sąż. | morg. | sąż. | morg. | sąż. | morg | sąż. | morg. | sąż. | morg. | sąż. |
| 127. | . | . | . | . | . | . | . | . | 2 | 1292 | . | . | . | . |
| 128 | . | . | . | . | . | . | 8 | 924 | . | . | . | . | . | . |
| 129 | . | . | . | . | . | . | . | . | . | . | . | . | . | 581 |
| 131. | . | . | 3 | 160 | . | . | . | . | . | . | . | . | . | . |
| 133. | . | . | . | 1211 | . | . | . | . | . | . | . | . | . | . |
| 136 | . | 812 | . | . | . | . | . | . | . | . | . | . | . | . |
| 140 | . | . | 1 | 164 | . | . | . | . | . | . | . | . | . | . |
| 406 | . | 91 | . | . | . | . | . | . | . | . | . | . | . | . |
| 1343 | . | . | . | . | . | . | . | 101 | . | . | . | . | . | . |
| 1344 | . | . | . | . | . | . | . | 308 | . | . | . | . | . | . |
| 1345 | . | . | 46 | 938 | . | . | . | . | . | . | . | . | . | . |
| 1348 | . | . | . | . | 3 | 1263 | . | . | . | . | . | . | . | . |
| 1349 | . | . | . | . | . | . | . | . | . | . | . | . | . | 900 |
| 1350 | . | . | 39 | 2 | . | . | . | . | . | . | . | . | . | . |
| 1351 | . | . | . | . | . | . | . | 230 | . | . | . | . | . | . |
| 1352 | . | . | . | . | 1 | 1182 | . | . | . | . | . | . | . | . |
| 2029 | . | . | . | . | . | . | . | . | . | . | . | . | . | 468 |
| 2030 | . | . | . | . | . | . | . | . | . | . | . | . | . | 139 |
| 2031 | . | . | . | . | 5 | 985 | . | . | . | . | . | . | . | . |
| 2032 | . | . | 28 | 773 | . | . | . | . | . | . | . | . | . | . |
| 2033 | . | . | . | . | . | 481 | . | . | . | . | . | . | . | . |
| 2036 | . | . | 147 | 1032 | . | . | . | . | . | . | . | . | . | . |
| 2043 | . | . | . | . | 9 | 1470 | . | . | . | . | . | . | . | . |
| 2056 | . | . | . | . | . | . | . | 35 | . | . | . | . | . | . |
| 2058 | . | . | . | . | . | . | . | 106 | . | . | . | . | . | . |
| 2262 | . | . | . | . | 23 | 239 | . | . | . | . | . | . | . | . |
| 2275 | . | . | 6 | 348 | . | . | . | . | . | . | . | . | . | . |
| 2276 | . | . | 10 | 370 | . | . | . | . | . | . | . | . | . | . |
| 2276 1 | . | . | . | . | . | . | . | . | . | . | . | . | . | 1185 |
| 2276 2 | . | 1520 | . | . | . | . | . | . | . | . | . | . | . | . |
| 2276 3 | . | . | 4 | 820 | . | . | . | . | . | . | . | . | . | . |
| 2276 4 | . | . | . | . | 78 | 807 | . | . | . | . | . | . | . | . |
| 2276 5 | . | . | . | . | 110 | 492 | . | . | . | . | . | . | . | . |
| 2276 6 | . | . | . | 974 | . | . | . | . | . | . | . | . | . | . |
| 2276 7 | . | . | . | 194 | . | . | . | . | . | . | . | . | . | . |
| 2276 8 | . | . | . | . | . | . | . | . | . | . | . | . | 1 | 960 |
| 2276 9 | . | . | . | 286 | . | . | . | . | . | . | . | . | . | . |
| 2276 10 | . | . | . | 695 | . | . | . | . | . | . | . | . | . | . |
| 2279 11 | . | . | . | . | 8 | 1086 | . | . | . | . | . | . | . | . |
| 2278 | . | . | 2 | 700 | . | . | . | . | . | . | . | . | . | . |
| 2280 | . | . | . | . | 4 | 52 | . | . | . | . | . | . | . | . |
| Latus | 1 | 823 | 291 | 667 | 246 | 57 | 9 | 104 | 2 | 1292 | . | . | 3 | 1033 |

| Numer parceli | Ogrody | | Role. | | Łąki | | Pastwiska | | Lasy | | Podbudowliska | | Nieużytki | | |
|---|---|---|---|---|---|---|---|---|---|---|---|---|---|---|---|
| | morgi | sążnie | morgi | sążn. | morgi | sążn | morg. | sążn. | morg. | sążn. | morg. | sążn | morg. | sążn | |
| Transport | 1 | 823 | 291 | 667 | 246 | 57 | 9 | 104 | 2 | 1292 | . | . | 3 | 1033 | |
| 2281 | . | . | . | . | . | . | . | . | . | 475 | . | . | . | . | |
| 2281/2 | . | . | . | . | . | . | . | . | . | 337 | . | . | . | . | |
| 2281/3 | . | . | 2 | 745 | . | . | . | . | . | . | . | . | . | . | |
| 2281/4 | . | . | . | . | 296 | 892 | . | . | . | . | . | . | . | . | |
| 2282 | . | . | . | . | . | . | . | . | 420 | 236 | . | . | . | . | |
| 2332 | . | . | . | . | . | . | . | . | . | . | . | . | 1 | 1270 | |
| 2332/2 | . | . | . | . | . | . | . | . | . | . | . | . | 4 | 1148 | |
| 2329 | . | . | . | . | . | . | . | . | . | . | . | . | 2 | 680 | |
| 2288 | . | 1218 | . | . | . | . | . | . | . | . | . | . | . | . | |
| 2290 | . | 501 | . | . | . | . | . | . | . | . | . | . | . | . | |
| 2294 | . | . | . | . | . | . | . | 195 | . | . | . | . | . | . | |
| 2318 | . | . | . | . | . | . | . | . | . | . | . | . | . | 367 | |
| Bud: 53 | . | . | . | . | . | . | . | . | . | . | . | 62 | . | . | |
| „ 184 | . | . | . | . | . | . | . | . | . | . | 2 | 573 | . | . | |
| „ 185 | . | . | . | . | . | . | . | . | . | . | . | 36 | . | . | |
| „ 186 | . | . | . | . | . | . | . | . | . | . | . | 30 | . | . | |
| „ 187 | . | . | . | . | . | . | . | . | . | . | . | 40 | . | . | |
| „ 188 | . | . | . | . | . | . | . | . | . | . | . | 42 | . | . | |
| „ 189 | . | . | . | . | . | . | . | . | . | . | . | 385 | . | . | |
| „ 202 | . | . | . | . | . | . | . | . | . | . | . | 323 | . | . | |
| „ 203 | . | . | . | . | . | . | . | . | . | . | . | 140 | . | . | |
| „ 206 | . | . | . | . | . | . | . | . | . | . | . | 29 | . | . | |
| Razem | 2 | 942 | 293 | 1412 | 742 | 949 | 9 | 299 | 423 | 740 | 3 | 70 | 12 | 1298 | |

Wszystkie grunta które były przeznaczone na wykupienie na rzecz Kasy, a które nie zostały wykupione, zostają nadal w posiadaniu włościan.

## Zestawienie:

| | | |
|---|---|---|
| Ogrody | 2 | 942 |
| Role | 293 | 1412 |
| Łąki | 742 | 949 |
| Pastwiska | 9 | 299 |
| Lasy | 423 | 740 |
| Podbudowliska | 3 | 70 |
| Nieużytki | 12 | 1298 |
| Suma ogólna | 1487 | 910 |

1048
402

Jaryczów stary. Dnia 1. Września 1878.

Stanisław Dębowski

l. 662

187

Do

Pana Przełożonego obszarów dworskich w Prusach

Podług sprawozdania c.k. urzędu podatkowego z 19 Stycznia r.b. l. 923 została zmiana w posiadaniu domu pod N. 114a/149 dawniej Jana Malskiego a teraz Dworu w Prusach w tabeli płatniczej i operacie reklasyfikacyjnym zanotowaną.

O czem się Pana odnośnie do Jego podania z 7 Stycznia 871 l. 2 za zwrotem ./. przedłożonej ugody z 1 Czerwca 870 z uwagą zatwierdzenia że podług instrukcyi, ewidencya podatków dopiero od następującego roku po wniesionym dotyczącym doniesieniu o zaszłej zmianie przeprowadza się, a wszelkie umowy stron, względem w poprzednich latach uiszczonych podatków należą do drogi prawa. — Nowy dom Malskiego jednocześnie pod N. porządkowym opodatkowuje się.

Lwów dnia 6 Lutego 1872
C.k. Starosta

Worsch

Jour. ant. 27/872

Porządku gruntowego od chaty dworskiej N 114a niegdyś Malskiego – za rok 1871. do kasy pokorowej gminnej w kwocie 2 Złr 29 ct W. A. odebrałem.

Prusy dnia 15/7 1872.

Benedykt Rhmiel

Jour: ant: 386/872.

Za chatę niegdyś Jana Malskiego odebrałem podatek za rok 1872.

| | |
|---|---|
| podatku domowego — | 1. 63 |
| dodatek krajowy — | 20 |
| " indemnizacyjny. | 47 |
| " powiatowy. | 3. |
| Razem | 2 f 33 |

Prusy. dnia 22. lutego 1873.

Benedykt Chmiel

# Ugoda

50 kr. FUNFZIG KREUZER

Między przełożonym obszaru dworskiego w Prusach w imieniu Wgo właściciela tychże dóbr z jednej strony, a włościaninem Janem Malskim z drugiej strony - zawarta została na dniu dzisiejszym następująca dobrowolna ugoda:

1. Gdy niżejpodpisany Jan Malski jeszcze przed 20. laty jako pastuch bydła do folwarku w Prusach na służbę stanął, oddaną została temuż na mieszkanie chata skarbowa, tuż obok karczmy położona, i kawałek ogrodu, w pośród gruntu skarbowego - do użytku. - Pomienione chata tak była w złem stanie, że takową w ciągu czasu, poczęści z skarbowego poczęści z własnego materyału Jan Malski prawie zupełnie przebudować musiał. Będąc w służbie dworskiej używał chatę i ogród, a oddaliwszy się z obowiązku przy zmianach dziedziców w tem użytku aż do dnia dzisiejszego pozostał.

2. Chata ta w ewidencyi podatkowej podczas reklasyfikacyi domów zapisaną została pod N. Kons. 114 a. dawny / 149 nowy jako własność Jana Malskiego, i tenże podatek klassowo-domowy po dziś dzień w tabeli gminnej opłaca.

3. By niedopuścić do procesu z dworem, po którego stronie, co się tyczy własności gruntu słuszność jest, a mając li tylko pretensyę do zwrotu materyału z chaty, zaproponował Jan Malski dworowi aby mu udzielił cokolwiek materyału z lasu do wybudowania nowej chaty na swoim własnym gruncie, któren tenże posiada, a gdy dwór na ten propozycyę przystał, i podpisanemu Janowi Malskiemu pod dniem 22. kwietnia 1870 N. 52 6. sosen i 4. dęby z lasu asygnował, deklaruje się niżejpodpisany obok powyższego przyznania dworowi własności zupełnej chaty K. N. 114 a / 149. nowy

./.

i ogrodu dotychczas przezemnie używanego, niniejszym, powyższe przezemnie dotychczas używane objekta, dworowi na dniu 1º Września 1870 powrócić i bez naymniejszego dalszego zastrzeżenia w fizyczne oddać posiadanie.

4. Podatek klasowo domowy zapłacić ma do pierwszego półrocza 1870 wraz z wszelkiemi zaległościami Jan Malski, od drugiego półrocza 1870 począwszy ma dwór tenże podatek opłacać, i staraniem dworu będzie, udać się do władzy podatkowej; aby zmiana właściciela tegoż budynku w aktach podatkowych uwidoczniona i w drodze ewidencyi przeprowadzona została.

5. Co się tyczy ogrodu i placu budowy (: Bau-area :) – to w tém względzie żadnej zmiany w podatkach niepotrzebno; ponieważ podatek gróntowy z tejże ziemi zawsze przez dwór opłacany był, też grónta jako część integralna ogrodów dworskich, między karczmą i drogą z jednej, a łąką w łęgu zwaną, z drugiej strony – położonych, nawet przy ostatnim pomiarze katastralnym na własność dworu zapisane zostały.

6. Niniejsza dobrowolna ugoda w swoim i sukcesorów imieniu jako prawomocną uważaną być ma, i takową dla uzupełnienia formalności prawnych prenotować i intabulować dozwala się.

Działo się w Prusach dnia 1. Czerwca 1870. roku.

Ze strony dworu i w imieniu
Wº właściciela Prus
Stanisław Dębowski
przełożony obrz. dwors.

Jako świadek
Stefan Bułaj

+ Malski Jan

Jako świadek i podpisałem
Karol Matuszewski

Oraz uprasza się o wymazanie
tej pozycyi z tabeli gminnej —.

Prudy — dnia 6/8 1872.

Dąbrowski

Wesz. dnia 11. Lutego 1872.

N° 2

obszar dwor:

do wiadomości.

Do n. s.

Dębowski

(c. k. Starostwo.)

Rozporządzeniem z dnia 6. lutego b. r. L. 662 zawiadomiony został obszar dworski, że zmiana ~~w podia~~ właściciela domu pod N: 114 a/149 w Prusach niegdyś Jana Malskiego teraz Dworu ~~w Prusach~~ w tabeli płatniczej i operacie reklasyfikacyjnym zanotowaną została, tudzież że w myśl prośby niżej podpisanego z dnia 7. Stycznia 1871 L: 2. od następnego roku t. j. od roku 1872 ewidencya formalnie przeprowadzoną będzie. —

Gdy jednakowoż w tabeli płatniczej na rok 1872 wydanej dóm N 114 a tylko z zmianą nazwiska właściciela, zawsze w gminie pozostawiony został, do którejby zatem dwór podatek jak dawniej dopłacać miał i uprasza się powtórnie świetne c. k. o zarządzenie, aby dóm N 114 a/149 do książeczki dworskiej ~~z reszt~~ na równie z resztą domami dworskiemi zaciągnięty został, i kasa podatek ten bezpośrednio od dworu odbierała.

C. k. Starostwo Lwowskie

L. 662

Do

Pana Przełożonego

obszaru Dworskiego w

Prusach

Ex offo

Odpis.



# Protokuł.

spisany przez komisyę c.k. Sądu powiatowego we Lwowie na dniu 1. Grudnia 1877 przy sposobności dochodzeń miejscowych celem założenia księgi gruntowej w gminie katastralnej Prusy.

## Obecni:

Komisya: c.k. adjunkt Władysław Piwocki
przys. protokolista Aleksander Ficowski.

Strony: Dr Nurkowski adw. pełnomocnik Wo Krzeczunowicza
Stanisław Dębowski przełożony obrz. dworo.

Wezwany, w katastrze jako właściciel większych posiadłości w gminie Prusy zapisany Wo Kornel Krzeczunowicz, przysłał zastępcę swego prawnego, adwokata krajowego Dr Feliksa Nurkowskiego, – i podaje tenże po wskazaniu za pomocą map i zapisków – w katastrze zapisanego posiadania, składającego się z parcel:

Budowlanych: 1. 105. 106. 107. 108. 111. 112. 116. 117. 172. 173.

Gruntowych: 1. 2. 309. 310. 311. 312. 313. 314. 315. 317. 324. 325 326. 327. 328. 329. 330. 331. 345. 347. 348. 584. 587. 588. 589. 590 595. 1036. 1037. 1140. 1257. 1259/2. 1260. 1261. 1266. 1270. 1271. 1272 1273. 1274. 1275. 1278. 1279. 1280. 1288. 1289. 1290. 1291. 1292. 1293 1296. 1297. 1298. 1299. 1307. 1517. 1518. 1519. 1520. 1521. 1523. 1524 1525. 1526. 1527. 1528. 1686. 1687. 1688. 1689. 1690. 1691. 1692. 1693 1694. 1695. 1842. 1904. 1905/1. 1962. 1963. 1964. 1965. 1991. 1993. – 2007. 2008.

Prawdziwość i dokładność zapisanych w katastrze na imie Kornela Krzeczunowicza parcel należących do L. kons:
stwierdzam z tém, że parcela budowl. 106. ma kons: No 50. par: 107. 111. 112 ma No kons: 52, parcela 172 No kons: 87. parc: No 116. No kons: 113. par: 1. No kons: 124 par 173. No kons: 131. par: 108 No ko: 143 – parc: 117 No kons: 144. parc. 105 No kons: 149.

Posiadłość ta stanowi dwa ciała tabularne, a mianowicie: Par: budowl: 172. 173. i parcele gruntowe 584. 587. 588. 589. 590. 595. 1036. 1037. 1686. 1687. 1688 1689. 1690. 1691. 1692. 1693. 1694. 1695. 1842 stanowią II ciało tabularne pod nazwą „Kapitulne", a reszta I. ciało tabularne „Prusy" – gdzie jako właściciel zapisany jest w Tabuli krajowej p. Kornel Krzeczunowicz.

./.

Nadto należy do obszaru dworskiego posiadłość pod L: kons: 154. składająca się z parceli budow. 104. par: grund: 332. i 333. wywalczona wyrokiem c.k. Sądu powiat. wiejs. deleg. Sek: II we Lwowie z 14. Grudnia 1870 L: 8440. Posiadłość ta niejest obciążona i prawo rozporządzenia niczem nieograniczone. Uprasza więc o przeniesienie dawnego wpisu do nowej księgi. —

Feliks Berkowski
pełnomocnik.

Przy reambulacyi potrzebne parcele:

| | | | | | | | | |
|---|---|---|---|---|---|---|---|---|
| gruntowa | 315 | 2 | 709 | nowa parcela | | | | |
| " | 316 | | 161 | gruntowa | 315 | 2 | 840 | |
| Razem | . | 2 | 870 | | | | | |
| Gruntowe | 318 | 1 | 108 | | | | | |
| " | 319 | . | 295 | | | | | |
| " | 320 | . | 32 | nowa parcela | | | | |
| " | 321 | . | 441 | budowlana | 111 | 2 | 802 | |
| " | 322 | . | 111 | | | | | |
| " | 323 | . | 527 | | | | | |
| Razem | | 1 | 1514 | | | | | |
| Budowlane | 109 | . | 9 | | | | | |
| " | 110 | . | 63 | | | | | |
| " | 111 | . | 1184 | nowe budowlane | 107 | . | 53 | |
| " | 112 | 1 | 41 | " | 108 | . | 27 | |
| " | 113 | . | 437 | " | 111 | 2 | 802 | |
| " | 107 | . | 62 | razem | | 2 | 882 | |
| " | 108 | . | 13 | | | | | |
| Razem | | 2 | 209 | | | | | |
| gruntowe | 344 | . | 48 | | | | | |
| " | 345 | . | 77 | nowa gruntowa | 345 | . | 125 | |
| Razem | . | | 125 | | | | | |
| gruntowe | 1255 | . | 140 | | | | | |
| " | 1256 | . | 1446 | nowa gruntowa | 1257 | 4 | 337 | |
| " | 1257 | 3 | 346 | | | | | |
| Razem | | 4 | 332 | | | | | |
| gruntowe | 1277 | . | 125 | | | | | |
| " | 1284 | . | 93 | nowa gruntowa | 1278 | 112 | 1156 | |
| Razem | | | 218 | | | | | |
| gruntowa | 1275 | 1 | 1584 | | | | | |
| " | 1282 | . | 228 | złączone z parcelą | | | | |
| " | 1283 | . | 954 | nową gruntową | 1275 | 2 | 1166 | |
| " | 1285 | . | 523 | | | | | |
| Razem | | 3 | 89 | | | | | |

Pokwitowanie ceny nabycia
Zapłacono za 2 Dziesięciny 80 Prętów ruskich
4 M. 23
2 " 882
1 " 941
Dawniej razem
Brakuje

1278 dawniej 113 M. 481 □
odpada do
cmentarza cena 840
reszta 112 M. 1241
dawniej dawne
parc. 1277 i
1284 " 218
powinno być
na parcelli 1278
1278 — 112 M. 1459
brakuje — 303
brakuje — 523 □

| | № parceli | Płaszczyzna Morg | Płaszczyzna sążni | | № parceli | Płaszczyzna Morg | Płaszczyzna sążni | |
|---|---|---|---|---|---|---|---|---|
| Gruntowe | 1291 | . | 1143 | | | | | |
| " | 1281 | . | 221 | | | | | |
| " | 1286 | . | 328 | złączone z parcelą nową. | 1291 | 1 | 1362 | jest więcej 6 16a |
| " | 1287 | . | 252 | | | | | |
| " | 1295 | . | 402 | | | | | |
| Razem | | 1 | 746 | | | | | |
| Gruntowe | 1296 | 6 | 708 | | | | | |
| " | 1294 | . | 31 | złączone z parcelą | ~~1296~~ | | | |
| " | 1306 | | 1324 | nową . . | 1296 | 7 | 463 | |
| Razem | . | 7 | 463 | | | | | |
| Gruntowe | 1299 | 1 | 1357 | | | | | |
| " | 1305 | . | 143 | złączone z parcelą | 1299 | 1 | 1500 | |
| Razem | | 1 | 1500 | | | | | |
| Gruntowe | 1522 | . | 167 | | | | | |
| " | 1523 | . | 143 | złączone. z parcelą | 1523 | . | 310 | |
| Razem | . | . | 310 | | | | | |
| Na kapitulnym dworska parcela budowlana | 174 | . | 98 | | | | | |
| przyłączona do par. gruntowej . . . | 595 | | 778 | parcela gruntowa | 595 | . | 991 | |
| Razem | | . | 876 | | | | | |

Gmina Prusy.

196

# Wykaz gruntów dworskich według księgi hipotecznej

| № parceli | Ogrody | | Role | | Łąki | | Pastwiska | | Podbudowliska | | Nieużytki | |
|---|---|---|---|---|---|---|---|---|---|---|---|---|
| | morg. | sąż. | morg. | sąż. | morg. | sąż. | morg. | sąż. | morg. | sąż. | morg. | sąż. |
| B: 1 | . | . | . | . | . | . | . | . | . | 23 | . | . |
| 104 | | | | | | | | | . | 46 | | |
| 105 | . | . | . | . | . | . | . | . | . | 97 | . | . |
| 106 | . | . | . | . | . | . | . | . | . | 446 | . | . |
| 107 | . | . | . | . | . | . | . | . | . | 53 | . | . |
| 108 | . | . | . | . | . | . | . | . | . | 27 | . | . |
| 111 | . | . | . | . | . | . | . | . | 2 | 802 | . | . |
| 112 | . | . | . | . | . | . | . | . | 1 | 503 | . | . |
| 116 | . | . | . | . | . | . | . | . | . | 162 | . | . |
| 117 | . | . | . | . | . | . | . | . | . | 66 | . | . |
| Gr: 1 | . | 639 | . | . | . | . | . | . | . | . | . | . |
| 2 | . | . | . | . | . | . | . | . | . | . | . | 50 |
| 309 | . | . | . | . | . | . | . | . | . | . | . | 69 |
| 310 | . | . | . | . | . | . | . | . | . | . | . | 252 |
| 311 | . | . | . | . | . | . | . | 1484 | . | . | . | . |
| 312 | . | . | . | . | . | . | . | . | . | . | . | 441 |
| 313 | . | . | . | . | . | . | . | . | . | . | . | 612 |
| 314 | . | . | . | . | . | . | . | . | . | . | . | 534 |
| 315 | 2 | 840 | . | . | . | . | . | . | . | . | . | . |
| 317 | . | 843 | . | . | . | . | . | . | . | . | . | . |
| 324 | . | . | . | . | . | 191 | . | . | . | . | . | . |
| 325 | . | . | . | . | . | . | . | . | . | . | . | 58 |
| 326 | . | 618 | . | . | . | . | . | . | . | . | . | . |
| 327 | . | . | . | . | . | . | . | . | . | . | . | 93 |
| 328 | . | 474 | . | . | . | . | . | . | . | . | . | . |
| 329 | . | . | . | . | . | 474 | . | . | . | . | . | . |
| 330 | . | . | . | . | . | . | . | . | . | . | . | 72 |
| 331 | . | 383 | . | . | . | . | . | . | . | . | . | . |
| 345 | . | 125 | . | . | . | . | . | . | . | . | . | . |
| 347 | . | 116 | . | . | . | . | . | . | . | . | . | . |
| 348 | . | . | . | . | . | . | . | . | . | . | . | 42 |
| 1140 | . | . | . | . | 19 | 1593 | . | . | . | . | . | . |
| 1257 | . | . | . | . | 2 | 1181 | . | . | . | . | . | . |
| 1259/2 | . | . | . | 1075 | . | . | . | . | . | . | . | . |
| 1260 | . | . | . | . | . | . | . | . | . | . | . | 170 |
| 1261 | . | . | 27 | 269 | . | . | . | . | . | . | . | . |
| 1266 | . | . | . | . | 14 | 972 | . | . | . | . | . | . |
| 1270 | . | . | . | . | . | . | . | . | . | . | . | 352 |
| 1271 | . | . | . | . | . | . | . | . | . | . | . | 1037 |
| 1272 | . | . | . | 471 | . | . | . | . | . | . | . | . |
| 1273 | . | . | . | . | . | . | . | . | . | . | . | 231 |
| Latus | 4 | 838 | 28 | 215 | 37 | 1211 | . | 1484 | 4 | 625 | 2 | 813 |

| Nr parceli | Ogrody | | ~~Łąki~~ Role | | Łąki | | Pastwiska | | Podbudow. liska | | Nieużytki | |
|---|---|---|---|---|---|---|---|---|---|---|---|---|
| | morg. | szż. | morg. | szż. | morg. | szż. | morg. | szż. | morg. | szż. | morg. | szż. |
| Transport | 4 | 838 | 28 | 215 | 37 | 1211 | . | 1484 | 4 | 625 | 2 | 813 |
| 1274 | . | . | 120 | 1471 | . | . | . | . | . | . | . | . |
| 1275 | . | . | . | . | . | . | 2 | 1166 | . | . | . | . |
| 1278 | . | . | 112 | 1156 | . | . | . | . | . | . | . | . |
| 1279 | . | . | . | . | . | 492 | . | . | . | . | . | . |
| 1280 | . | . | . | . | . | . | . | 219 | . | . | . | . |
| 1288 | . | . | . | . | . | 258 | . | . | . | . | . | . |
| 1289 | . | . | . | . | . | 147 | . | . | . | . | . | . |
| 1290 | . | . | 7 | 1283 | . | . | . | . | . | . | . | . |
| 1291 | . | . | . | . | . | . | 1 | 1362 | . | . | . | . |
| 1292 | . | . | . | . | . | 572 | . | . | . | . | . | . |
| 1293 | . | . | . | . | . | 261 | . | . | . | . | . | . |
| 1296 | . | . | 7 | 463 | . | . | . | . | . | . | . | . |
| 1297 | . | . | 30 | 268 | . | . | . | . | . | . | . | . |
| 1298 | . | . | . | . | . | 307 | . | . | . | . | . | . |
| 1299 | . | . | . | . | 1 | 1357 | . | . | . | . | . | . |
| 1307 | . | . | . | . | . | . | . | 346 | . | . | . | . |
| 1517 | . | . | 3 | 1189 | . | . | . | . | . | . | . | . |
| 1518 | . | . | . | . | . | 292 | . | . | . | . | . | . |
| 1519 | . | . | . | . | . | 126 | . | . | . | . | . | . |
| 1520 | . | . | . | . | 2 | 19 | . | . | . | . | . | . |
| 1521 | . | . | 3 | 1230 | . | . | . | . | . | . | . | . |
| 1523 | . | . | . | . | . | . | . | 310 | . | . | . | . |
| 1524 | . | . | . | . | . | . | . | 212 | . | . | . | . |
| 1525 | . | . | 39 | 1086 | . | . | . | . | . | . | . | . |
| 1526 | . | . | . | . | . | 480 | . | . | . | . | . | . |
| 1527 | . | . | . | . | 3 | 63 | . | . | . | . | . | . |
| 1528 | . | . | 6 | 361 | . | . | . | . | . | . | . | . |
| 1904 | . | . | . | . | . | . | . | . | . | . | . | 239 |
| 1905 | . | . | . | . | . | . | . | . | . | . | . | 126 |
| 1962 | . | . | . | . | . | . | . | . | . | . | . | 210 |
| 1963 | . | . | . | . | . | . | . | . | . | . | . | 51 |
| 1964 | . | . | . | . | . | . | . | . | . | . | . | 1291 |
| 1965 | . | . | . | . | . | . | . | . | . | . | . | 325 |
| 1991 | . | . | . | . | . | . | . | . | . | . | . | 926 |
| 1993 | . | . | . | . | . | . | . | . | . | . | 1 | 526 |
| 2007 | . | . | . | . | . | . | . | . | . | . | . | 382 |
| 2008 2009/1 | . | . | . | . | . | . | . | . | . | . | . | 104 1120 |
| 332 | . | . | . | . | . | . | . | . | . | . | . | 26 |
| 333 | . | 231 | . | . | . | . | . | . | . | . | . | . |
| Bud: 104 | . | . | . | . | . | . | . | . | . | 23 | . | . |
| Razem 1e cisto | 4 | 1069 | 360 | 722 | 46 | 785 | 6 | 299 | 4 | 648 | 6 | 1339 |

B. 2ie acta tabularne: Kapitulne. zwane

| Nr parceli | Ogrody | | Role | | Łąki | | Pastwiska | | Podbudowliska | | Nieużytki | |
|---|---|---|---|---|---|---|---|---|---|---|---|---|
| | morg. | sąż. | morg. | sąż. | morg. | sąż | morg. | sąż | morg. | sąż. | morg. | sąż. |
| Bud. 172 | . | . | . | . | . | . | . | . | . | 202 | . | . |
| " 173 | . | . | . | . | . | . | . | . | . | 40 | . | . |
| Gr. 584 | . | . | . | . | . | 1315 | . | . | . | . | . | . |
| . 587 | . | 707 | . | . | . | . | . | . | . | . | . | . |
| 588 | . | . | . | . | . | . | . | 142 | . | . | . | . |
| 589 | . | . | . | . | . | . | . | . | . | . | . | 65 |
| 590 | . | 1498 | . | . | . | . | . | . | . | . | . | . |
| 595 | . | . | . | 991 | . | . | . | . | . | . | . | . |
| 1036 | . | . | . | . | 5 | 268 | . | . | . | . | . | . |
| 1037 | . | . | . | . | 4 | 107 | . | . | . | . | . | . |
| 1686 | 7 | 694 | . | . | . | . | . | . | . | . | . | . |
| 1687 | . | . | . | . | . | . | . | 202 | . | . | . | . |
| 1688 | . | 738 | . | . | . | . | . | . | . | . | . | . |
| 1689 | . | . | . | . | . | . | . | 1409 | . | . | . | . |
| 1690 | . | . | . | . | . | 404 | . | . | . | . | . | . |
| 1691 | . | . | 9 | 148 | . | . | . | . | . | . | . | . |
| 1692 | . | . | 4 | 1319 | . | . | . | . | . | . | . | . |
| 1693 | . | . | . | . | . | 226 | . | . | . | . | . | . |
| 1694 | . | . | . | . | . | 421 | . | . | . | . | . | . |
| 1695 | . | . | 4 | 833 | . | . | . | . | . | . | . | . |
| 1842 | . | . | 4 | 912 | . | . | . | . | . | . | . | . |
| 2009/2 | . | . | . | . | . | . | . | . | . | . | . | . |
| 2ie liato. | | | | | | | | | | | | 1590 |
| Suma | 9 | 437 | 23 | 1003 | 10 | 1141 | 1 | 153 | . | 242 | 1 | 55 |

oprócz tych gruntów zapisano na własność dworu:

1999/2, 1999/4, 2000/1, 2005/2, 2006/4 } te parcele dotyczą rzeki Pełtwy, płynącej w dwóch korytach, i młynówki, zostały przy spisywaniu księgi hipotecznej podzielone, i o ile dotykają gruntów dworskich, na własność Wielmożnego Kornela Krzeszowicza zapisane. — Przestrzeń jednakowoż dopiero po pomiarze przez geometrę, którego c. k. Sąd zarządzi, do ksiąg hipotecznych zaciągniętą będzie.

dalsze zestawienie na drugiej stronie.

# Zestawienie.

| Rodzaj uprawy | A. Część główna Prusy. | | B. Część druga kapitulne | | Ogólna Przestrzeń | |
|---|---|---|---|---|---|---|
| | morgi | sążnie | morgi | sążn. | Morgi | sążnie |
| Ogrody . . . . | 4 | 1069 | 9 | 437 | 13 | 1506 |
| Role . . . | 360 | 722 | 23 | 1003 | 384 | 125 |
| Łąki . . . | 46 | 785 | 10 | 1141 | 57 | 326 |
| Pastwiska . . . | 6 | 299 | 1 | 153 | 7 | 452 |
| | 417 | 1275 | 44 | 1134 | 462 | 869 |
| Podbudowliska . . | 4 | 648 | . | 242 | 4 | 890 |
| Nieużytki . . . | 6 | 1339 | 1 | 55 | 7 | 1394 |
| Suma ogólna | 429 | 62 | 45 | 1431 | 474 | 1493 |

Prusy dnia 1. Września 1878.

Stanisław Dębowski

Arendarz z Kapitulnego arza 23
mleczarka blizko z nor

199

C ad 5 I

L: 7794
S.

Prawomocnem orzeczeniem tutejszem z dnia 30 lipca 1864 do l. 36002 przyznano gk. probostwu w Jaryczowie nowym, jako wynagrodzenie za prawo poboru drzewa w lasach dworskich, 6 morgów 402 sążni gruntu, mianowicie całą parcelę wykazaną w operatach stałego katastru gminy Podliskie wielkie pod lk. 766, i postanowiono że oddanie tej parceli nastąpi dopiero w roku 1867.

Przy rozprawie przez lwowską komisyę miejscową, celem pomiaru, odgraniczania i oddania tej parceli w posiadanie gr. k. probostwa w Jaryczowie przeprowadzonej, oświadczyły jednak strony iż oddanie tej parceli probostwu nastąpiło już w roku 1867 bez współudziału urzędu i że pomiar i odgraniczenie tej parceli jest niepotrzebne gdyż parcela ta z gruntami dworskiemi nie graniczy.-

Komisya zatem zaniechała pomiaru i odgraniczenia tej parceli i opisała tylko granice takowej.

Granice te są następujące: na południe droga przez wieś idąca pk. 1584 i smętarz pk. 767, na zachód pola włościańskie park. 768 i 770, na północ pola włościańskie pk. 760 do 765 na wschód pola włościańskie pk. 755.

Ck. Namiestnictwo, jako komisya krajowa dla spraw odkupu i regulacyi ciężarów gruntowych potwierdza powyższe porozumienie się stron jako też sporządzone przez komisyę opisanie granic pomienionej parceli i orzeka ze względu na postanowienia ustępu 4 ugody powołanem na wstępie orzeczeniem potwierdzonej jako też ze względu na to że parcele w mowie będące gr. k. probostwo w roku 1867 objęło w swoje posiadanie iż z dniem 1 lipca 1867 ustało raz na zawsze prawo poboru drzewa na opał gk. probostwa w Jaryczowie w lasach dworskich do państwa Jaryczów z przyległościami należących za które uprawnionemu probostwu powyższe wynagrodzenie przyznane zostało. Zakazuje się przeto dotychczasowo uprawnionemu probostwu wszelkiego dalszego wykonywania prawa poboru drzewa na opał z lasów dworskich dotąd służebnych, które z dniem 1 lipca 1867 w nieograniczone tę służebnością posiadanie dworu przeszły.

Gdyby zaś mimo tego zakazu strona dotychczas uprawniona nie zaniechała wykonywania służebności w skutek przeprowadzonego wykupu na zawsze zniesionej będzie rzeczą strony dotychczas obowiązanej udać się w myśl przepisu §. 38 najw. ces. patentu z dnia 5 lipca 1853 r. do właściwego ck. Sądu cywilnego o zarządzenie środków przymusowych w drodze wykonania

prawomocnego wyroku tutejszego z dnia 30 lipca 1864 do l. 36002 i niniejszego orzeczenia.-

./. O tem zawiadamia się strony przy załączeniu mapy ekwiwalentu uważając sprawę tę za ukończoną.

Zarazem potwierdza się iż tak wyrok tutejszy w tej sprawie dnia 30 lipca 1864 l. 36002 wydany jako też orzeczenie niniejsze są wykonalne w myśl §. 38 najw. ces: patentu z 5 lipca 1853 r.

Przepisanie podatku z powyższego ekwiwalentu na gk probostwo w Jaryczowie zarządzono z dniem 1 lipca 1867 jako dniem oddania.-

Uwidocznienie zaszłych zmian w posiadaniu w tabuli krajowej zarządza się równocześnie.

Z ck. Namiestnictwa
jako komisyi krajowej do spraw odkupu i regulacyi ciężarów gruntowych
Lwów dnia 30 grudnia 1871 r.

[illegible]

Bodakowski

[illegible]

# Mapa

ekwiwalentu gr. kat: Parochyi w Jaryczowie z gruntu dworskiego w Podliskach

1 cal = 40° w:

Sulwicki
mier.

L: 7794/S.

Z ck. Namiestnictwa
jako komisyi krajowej do spraw odkupu i regulacyi ciężarów gruntowych
Lwów dnia 30 grudnia 1871 r.

Stamr

Gruntu włościan

Geniger
Nowopow.

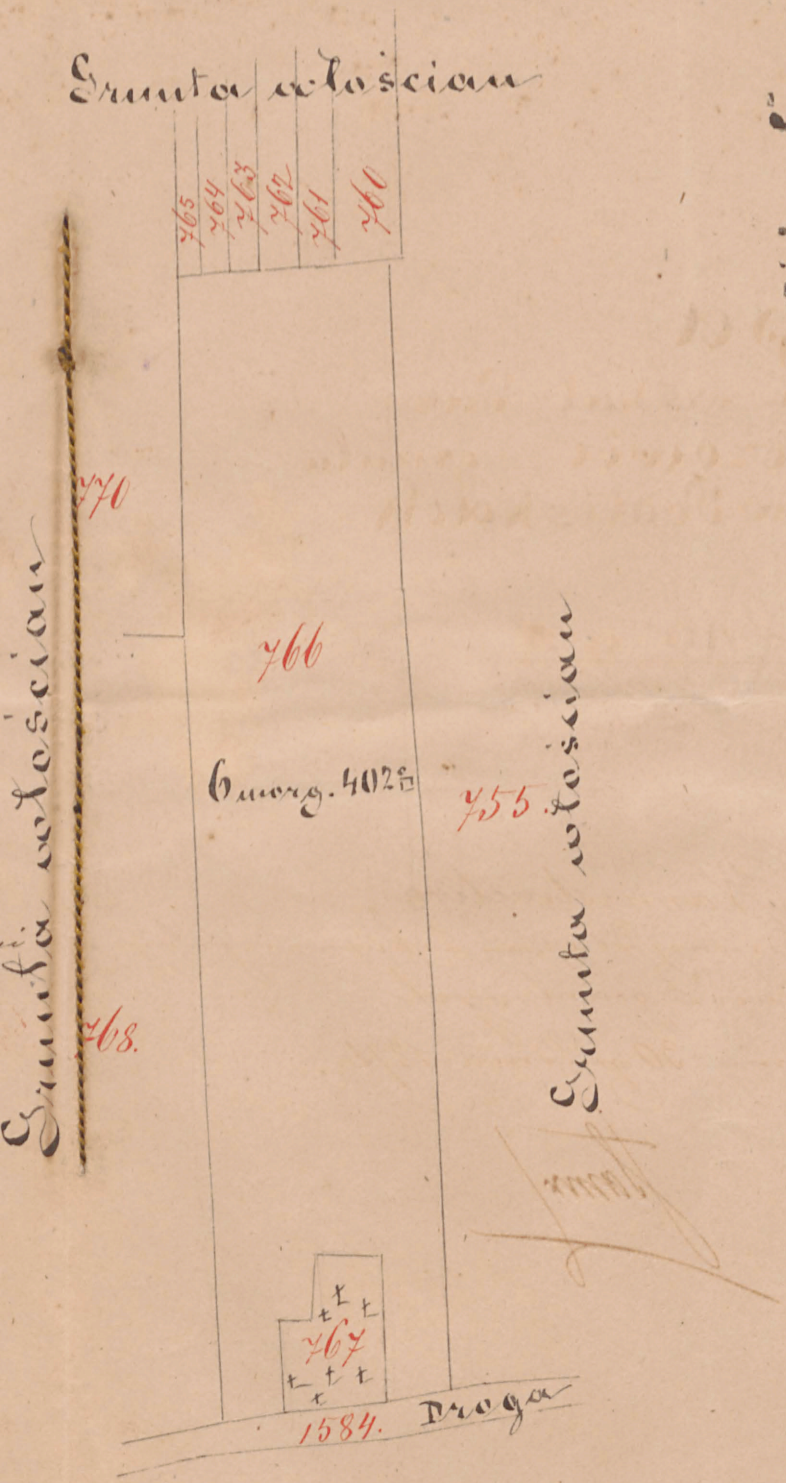
Grunta włościan
765
764
763
762
761
760
770
766
6 morg. 402 □
755.
768.
767
1584.
Droga
Grunta włościan
Grunta włościan

Z ck. Namiestnictwa

L: 7794
S.

Do
Dworu państwa Jaryczów nowy
na ręce pełnomocnika Wgo
Bronisława Macieszkiewicza

w
Jaryczowie

Z urzędu.

Jaryczów probostwo łacińskie prawo pasania

e do III

203

L. 7795.
s.

Komisya miejscowa Lwowska przeprowadziła rozprawę w względem prawa paszy rz: kat: probostwa w Jaryczowie nowym na gruntach dworskich do dóbr Jaryczów należących. —

Przy tej rozprawie zawarty należycie zastąpione strony ugodę następującej osnowy:

1. Rz: kat: plebanii w Jaryczowie nowym przysłuża prawo paszy na gruntach dworskich w Nowym Jaryczowie pod N^mi parcel kat: 351, 352, 699, 700 i 1065 do 1069 w łącznej przestrzeni 293 morgów 1535.°/°

2. W^ny Kornel Krzeczunowicz jako obowiązany właściciel dóbr Nowego Jaryczowa wykupując na wieczne czasy to prawo, daje i odstępuje uprawnionej parochyi na zupełną i nieograniczoną własność (17:) siedmnaście morgów 515 sążni lasu dworskiego, zajmujących część parcel kat: pod l. p. 855 i 856, tudzież 10 morgów łąk dworskich, składających się z całej parceli kat: 701, i z części p. k. 699 i 700. Las uprawnionej parochyi odstąpiony graniczy na północ z gruntami tej parochyi, z gruntem gospodarza Pawła Semuli pod N^m p. k. 847, i z drogą do Zadworza prowadzącą N^r p. k. 1150, na wschód i południe z gruntami Chreniowa i Połonic, a dalej ku południowi z gruntami Józefa Kobaka i Szymona Cypucha pod N^m parcel 891 i 878, tudzież ze wschodnio i zachodnio południowemi cząstkami tegoż lasu dworskiego p. k. 855, między grunta Józefa Kobaka zachodzącemi, na zachód z wyż zapodanemi gruntami Józefa Kobaka i Szymona Cypucha i zresztującą do ekwiwalentu nie wpadającą częścią lasu pod N^mi parc: 855 i 856; zaś odstąpione parochyi 10 morgów łąk mają być wydzielone z wyż zapodanych parcel w sposób następujący:

Ugodą z dnia 24go października 864 zatwierdzoną przez Konsystorz i Namiestnictwo, otrzymała uprawniona parochya w skutek zamiany gruntów zachodnią część łąk dworskich pod Nmi p. k. 699 i 700 w przestrzeni 44 morgów 1002,0 które w ten sposób z tych parcel wydzielone zostały, że dworowi z p. k. 699 zachodnio północny i wschodni róg razem w przestrzeni trzech morgów 260 sążni, tudzież wschodnia część p. k. 700 pozostały. W skutek więc niniejszej ugody przechodzą na własność uprawnionej parochyi jako ekwiwalent za jej prawo paszy:

a, obydwie wyż wspomniane części parceli pod l. kat: 699 w przestrzeni 3 morgów 260 sążni.

b, z części p. k. 700 w skutek wyżwzmiankowanej ugody w posiadaniu dworu pozostałej, zachodnia część w przestrzeni 4 morgów 1480 sążni, która od reszty w posiadaniu dworu pozostać mającej części tej parceli w ten sposób odcięta być ma, iżby wschodnia linja graniczna tej na ekwiwalent przeznaczonej przestrzeni i to w całej jej długości t: j: od rowu pod Nm p. k. 1166, aż do rowu pod Nm p. k. 1168, równolegle ze wschodnią granicą teraźniejszej łąki erekcyonalnej tej plebanii, z parceli kat: 700, w skutek ugody z dnia 24go października 864 oddanej, pociągnięta była;

c, cała p. k. 701, w przestrzeni 1 morg 1460 sążni.

3. Wschodnio i zachodnio południowe cząstki p. k. 855 pomiędzy grunta Józefa Kobaka zachodzące, i do ekwiwalentu uprawnionej parochyi z lasu wydzielonego nienależące w przestrzeni 688 sążni, były przedmiotem sporu prowizoryalnego między dworem Jaryczowa a gospodarzem Józefem Kobak który zakończony został prawomocnemi dekretami sądu powiatowego we Lwowie z dnia 14go kwietnia 862 l. 1162, i wyższego sądu z dnia 28go październik

1862. l. 16686 odsądzającemi Józefa Kobaka od posiadania tych cząstek. Gdy cząstki te p. k. 855 dla obowiązanego dworu są nieprzystępne, azatem nie do użytku, przeto odstępuje dwór takowe uprawnionej plebanii z dobrej woli niewliczając je we właściwy ekwiwalent lecz zastrzega sobie że wrazie gdyby Józef Kobak te cząstki w drodze sądowej odebrał, strona uprawniona z tego powodu żadnej pretensyi przeciw dworowi czynić niemoże.

4. Ksiądz proboszcz Jaryczowski przyjmuje odstąpione sobie przez dwór państwa Jaryczowa ekwiwalent 17 morgów 515 sążni z dodatkiem 688 sąż: zatem razem (17 mor: 1203) siedmnaście morgów 1203 kwadr: sążni lasu pod N^ro p. 855 i 856. tudzież (10 mor:) dziesięć morgów łąk pod liczbami parcel katastralnych i zgranicami artykułem 2^m opisanemi i z zastrzeżeniem w artykule 3^m zawartem jako zupełny wykup prawa rz: kat: parochyi Jaryczowskiej pasania na gruntach dworskich i uznaje dobra państwa Jaryczowa jako wolne od wszelkich służebnictw względem tej parochyi. —

5. Zgadzają się obie strony ażeby odstąpione parochyi grunta nieoczekując zatwierdzenia niniejszej ugody przez wys: Namiestnictwo, niezwłocznie pomierzone, odgraniczone i uprawnionemu ks: proboszczowi oddane zostały, z tem jednakowoż zastrzeżeniem, że ponieważ wschodnie części łąk dworskich p. k. 699 i 700, tudzież cała p. k. 701, do końca czerwca 1873 są wydzierżawione, użytek tej części ekwiwalentu, pomimo odebrania takowej w fizyczne posiadanie, parochya dopiero z upływem tego czasu otrzyma, natomiast zaś W^y Kornel Krzeczunowicz zezwala ażeby bydło ks: proboszcza na pastwiskach służebnych do tego czasu się pasało. —

6. Obowiązek opłacania podatku od części lasu zapisanego w metryce gruntowej z r. 820 pod N.m top: 832 st: / 839 no: i od dziesięciu morgów łąk zapisanych jako część N: top: 663 st: / 657 now: przechodzi na uprawnioną parochyę z dniem oddania tych przestrzeni we fizyczne posiadanie ks: proboszcza.

Którą to dobrowolnie zawartą ugodę strony w obec komisyi własnoręcznie podpisują. —

Kornel Krzeczunowicz w/r: X: Józef Donicht w/r. proboszcz rz: kat: w Jaryczowie. X: Xawery Puszet w/r kustosz kapit: Metropol: jako komisarz Ordynaryacki

W obec komisyi Józef Geringer w/r: c.k. komisarz powiatowy — Stebnicki w/r. aktuaryusz.

Na żądanie stron, ażeby odmierzenie i odgraniczenie ustanowionego tą ugodą ekwiwalentu uskutecznione było przed zatwierdzeniem tej ugody, przystąpiła rzeczona komisya do pomiaru i odgraniczenia tego ekwiwalentu.

Przed rozpoczęciem tej czynności oświadczyły obydwie strony, co następuje:

Gdy zachodnio północny i wschodni róg parceli kat: 699, które parochyi odstąpione zostały, stanowią integralną część tej parceli będącej co do reszty płaszczyzny własnością parochyi, i gdy w ten sposób cała ta łąka p: k: 699 będzie odtąd własnością parochyi, która od innych parcel dworskich szerokim i głębokim rowem jest odgraniczoną, przeto już niepotrzeba jej odgraniczać, to samo się rozumie o całej parceli 701, która także rowem jest opasaną i odgraniczenia nie potrzebuje.

Potrzeba tylko odgraniczenia części parceli kat: 700 — parochyi przypaść mającej. —

Nakoniec las od zachodniej strony jest odgraniczony rowem od resztki parcel kat: 855 i 856 nadanej Wojciechowi Kobakowi i z tej strony odgraniczenia niepotrzeba,

idzie tylko aby sprawdzić granice kat: i oznaczyć cząstki tych parcel które były przedmiotem sporu z Józefem Kobakiem i które ścieżką od reszty są odznaczone.

Po spisaniu tego wniosku uskuteczniła komisya pomiar i odgraniczenie ekwiwalentu, i spisała przy tem następujący akt odgraniczenia:

Przedewszystkiem obejrzano rów odgraniczający ekwiwalent od zachodnich cząstek tych parcel w skład ekwiwalentu niewchodzących. Rów ten ciągnie się od łąki parochyalnej p. k. 842 do południowego brzegu lasu p. k. 855. Podług sprawdzonych granic kat: zajmują część p. k. 856 i część p. 855 na ekwiwalent przeznaczone i po odciągnieniu przestrzeni zajętej przez część drogi p. k. 1150 o ile ta parceli kat: 856 dotyka, łącznie 17 morgów 515 sąż:$^{\#}$ i graniczą na zachód z resztą tych parcel rowem odgraniczoną na północ z łąką parochyalną p. k. 842 i łąką włościańską p. k. 847, tudzież z drogą p. k. 1150; na wschód z gruntami Chreniowa, na południe z gruntami Połonic, z rolą Szymona Cepucha p. k. 878, i Józefa Kobaka p. k. 891, tudzież z cząstkami tegoż lasu p. k. 855, które były przedmiotem sporu z Józefem Kobakiem od których odgraniczono ekwiwalent w sposób następujący: Stanąwszy przy północno wschodnim rogu ogrodu Józefa Kobaka p. k. 890, usypano kopiec N$^{\text{ro}}$ 1 oznaczony; ztąd odmierzono w kierunku wschodnio północnym 21 sążni i usypano przy zachodnio północnym rogu roli Józefa Kobaka p. 891 kopiec N$^{\text{o}}$ 2, któremi to kopcami odgraniczono zachodnio południową cząstkę lasu p. 855 z płaszczyzną 376$^{\text{m}}$ o. od właściwego ekwiwalentu. Podobnież w celu odgraniczenia wschodnio południowej cząstki tej parceli: stanąwszy na wschodnio północnym rogu roli tegoż Kobaka p. k. 891 usypano przy nim na gruncie lasowym kopiec 3, a od tego postępując

ku wschodowi odmierzono 24° i usypano przy granicy Połonickiej rowem oznaczonej kopiec N° 4, który od kopca katastral. ku północy położonego, o 20° jest odległym. Ta cząstka zawiera 312.°° Właściwy ekwiwalent wynosi zatem 17 morgów 515 sążni,° z cząstki dodano do ekwiwalentu 688,°° razem 17 mor: 1203.°°

Poczem przystąpiono do pomiaru

b zachodnio północnego rogu łąki p: k. 699, co uskuteczniono w ten sposób: Stanąwszy w zachodnio północnym rogu łąki przy zetkaniu drogi p. k. 1143 z rowem 1169, odmierzono w zdłuż drogi p. 1143 ku południowi 97 3/10 sążni, a w zdłuż rowu p. k. 1169 ku wschodowi 95 3/10 sążni do miedzy reszty tej parceli katastral. 699 własnością parochyi będącej. Ten trójkąt obejmuje 2 mor: 1180.°°;

c podobnież stanąwszy w punkcie zetknięcia rowu p. k. 1169 z rowem p. k. 1168 zmierzono w zdłuż rowu p. 1169 ku zachodowi 45 5/10 sążni, a w zdłuż rowu p. 1168 ku zachodowi 45 5/10 sążni aż do miedzy reszty tej p. k. 699 własnością parochyi będącej. Ten trójkąt zajmuje 680 sążni. Obie cząstki b i c zawierają łącznie 3 mor: 260 sąż: a odtąd cała p. k. 699 jest własnością parochyi, i graniczy od wschodo północy z rowem 1169, od zachodo południa z rowem 1168, od zachodu z miastem Jaryczowem i z drogą p. k. 1143. –

d. Cała p. k. 701 jest odgraniczona od strony wschodnio północy rowem p. k. 1166 po za którym leży część łąki dworskiej p. 700, od południa rów p. 1165, za którym leży pastwisko gminne, od zachodu łąka Józefa Sebastiańskiego p. k. 702, i zawiera w sobie 1 morg 1460.°°

e. Zachodnią część od wschodniej części łąki dworskiej p. k. 700 z przestrzenią 4 mor: 1480.°° odcięto w ten sposób: Stanąwszy na miedzy oddzielającej część tej łąki własność

parochyi będącej nad rowem p. 1168, odmierzono brzegiem tegoż rowu ku wschodowi 31½° i usypano kopiec N° 1. Od tego kopca zwrócono się ku południowi i wytyczono prostą linję aż do rowu p. 1166 w długości 438° i usypano na niej o 45½° od kopca 1 kopiec 2gi a dalej w odległościach po 50° jeden od drugiego kopce 3ci, 4, 5, i 6ty a o 32½° od 6go kopiec 7my nad rowem p. k. 1166 o 39½° od zagięcia tego rowu w zachodnio północnej stronie. — Granice tej odciętej cząstki są: na zachód łąka parochyi z tej samej p. k. 700, na północ rów p. k. 1168, na wschodopołudnie rów p. k. 1166, na wschód reszta tej parceli dworowi pozostająca. —

Ogół przestrzeni b, c, d, i e, zajmuje:
2 morg: 1180° + 680° + 1 mor: 1460° + 4 mor: 1480° = razem 10 morgów, i stanowią z łąkami parochyalnemi z parcel 699 i 700 jeden skomasowany kompleks.

Po odgraniczeniu tego ekwiwalentu oddała komisya takowy dnia 14go listopada 1871 w posiadanie rz: kat: probostwa w Jaryczowie z tem zastrzeżeniem, iż probostwo wejdzie w użytkowanie części ekwiwalentu z parcel pod l. kat: 699, 700 i 701 się składającej dopiero dnia 30go czerwca 1873.

C: k: Namiestnictwo, jako komisya krajowa dla spraw odkupu i regulacyi ciężarów gruntowych potwierdza powyższą ugodę, jakoteż akt odgraniczenia ekwiwalentu, i orzeka iż z dniem 14 listopada 1871 jako dniem oddania powyższego ekwiwalentu w posiadanie rz: kat: probostwa w Jaryczowie ustało raz na zawsze prawo paszy jako służebność rz: kat: probostwa w Jaryczowie z tem zastrzeżeniem, że to probostwo nie prawem służebności, lecz tylko prawem

czasowego przyzwolenia może dalej pasać bydło na dotyczących gruntach do dnia 30go czerwca 1873 r. Zakazuje się przeto rz: kat: probostwu w Jaryczowie wszelkiego wykonywania służebności prawa paszy na gruntach służebnych, które dnia 14go listopada 1871 przeszły w nieograniczone tą służebnością posiadanie strony obowiązanej. —

Gdyby zaś mimo tego zakazu strona dotychczas uprawniona nie zaniechała wykonywania służebności wskutek przeprowadzonego wykupu na zawsze zniesionej, będzie rzeczą strony dotychczas obowiązanej udać się w myśl przepisu §u 38 najwyższego ces: patentu z dnia 5go lipca 1853 r. do właściwego c: k: Sądu cywilnego o zarządzenie środków przymusowych w drodze wykonania niniejszego orzeczenia.

O tém zawiadamia się strony przy załączeniu mapy ekwiwalentu uważając sprawę tę za ukończoną.

Zarazem potwierdza się iż niniejsze orzeczenie jest wykonalne w myśl §u 38 najw: ces: patentu z 5go lipca 1853 r. —

Przepisanie podatku z powyższego ekwiwalentu na rz: kat: probostwo w Jaryczowie zarządzono już, a uwidocznienie zaszłych zmian w posiadaniu w tabuli krajowej zarządza się równocześnie.

Z c: k: Namiestnictwa jako komisyi krajowej do spraw odkupu i regulacyi ciężarów gruntowych.

Lwów dnia 5go stycznia 1872 r.

Stanow:

Mandyczewski

Kol:

# MAPA

ekwiwalentu pastwiskowego
rz: kat: Parochyi w

## Jaryczowie

nowym.

Północ.

Wykaz parcel.

| № | | morg | sąż |
|---|---|---|---|
| Część p.k. 855. 856 | | 17 | 1203 |
| „ p.k. 699. a | | 2 | 1180 |
| „ p.k: 699. b. | | . | 680 |
| „ p.k: 700. | | 4. | 1480 |
| cała p.k: 701. | | 1 | 1460 |
| Razem | | 27 | 1203 |
| od tego odcinki | A . . . | . | 376 |
| | B . . . | . | 312 |
| Razem | | . | 688 |
| Zostaje właściwie ekwiwalentem | | 27 | 515 |

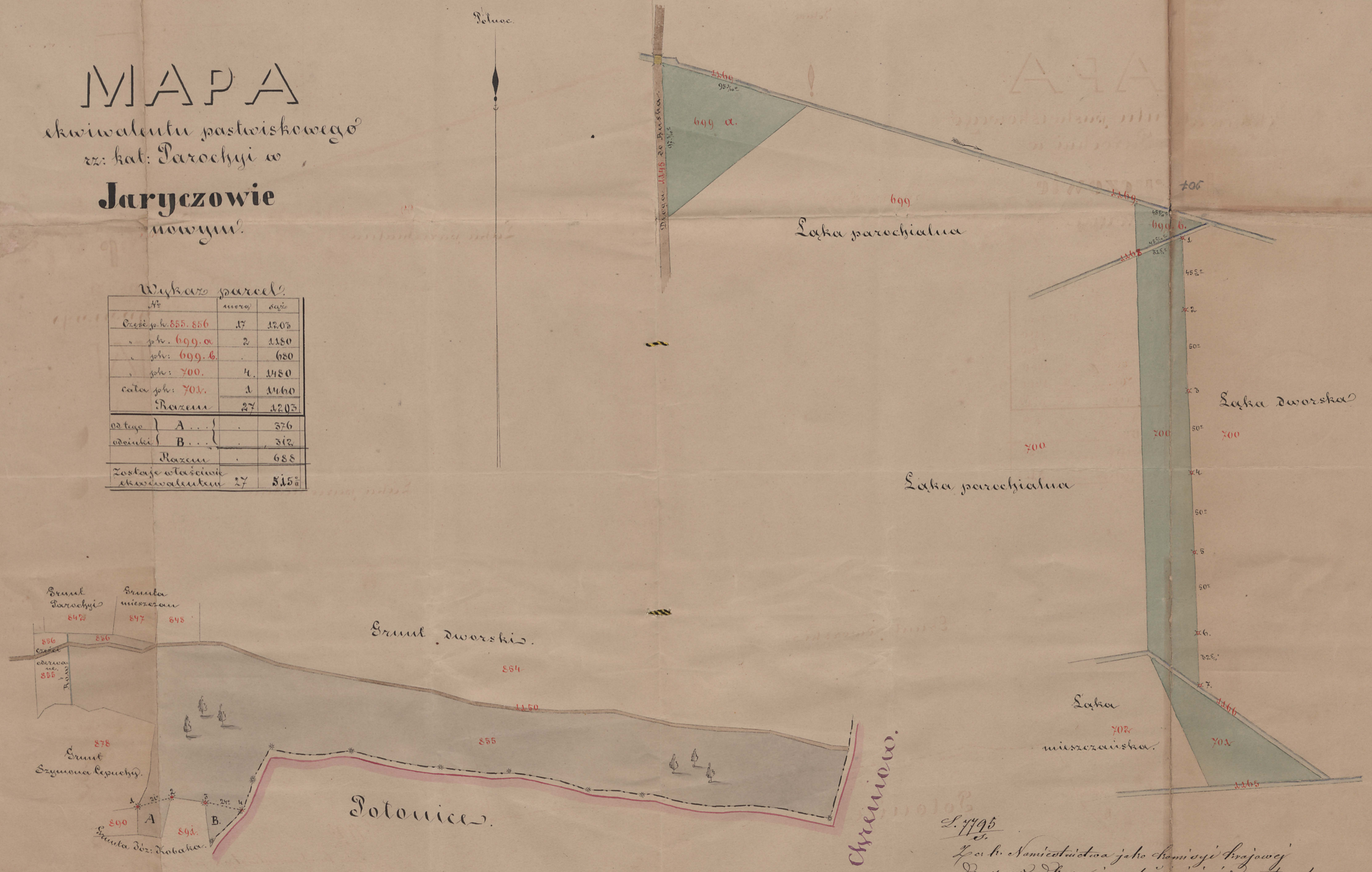


1 cal = 40° w:

L. 7795
S.

Z c. k. Namiestnictwa jako Komisyi krajowej do spraw odkupu i regulacyi ciężarów gruntowych.
Lwów dnia 5go Stycznia 1872 r.

[signature]

Z c. k. Namiestnictwa.

L. 7795.

s.

Do

dworu państwa Jaryczów

nowy, do rąk pełnomocnika

Wgo Bronisława

Masieczkiewicza

w

Jaryczowie nowym.

Exoff

a ad 6 I

N° 42113.

Prawomocnym wyrokiem c. k. Namiestnictwa jako Komisyi Krajowej do wykupu i regulacyi ciężarów gruntowych z dnia 19° listopada 1861 r. do liczby 41300. orzeczono, iż przysługujące grecko-Katolickiemu probostwu w Zapytowie prawo do poboru drzewa na opał z lasów dworskich Jaryczowskich, wykupione być ma Kapitałem wykupna w kwocie 924 Złot. reń. wal. austr. który, obowiązany właściciel dóbr Jaryczowa i Zapytowa W. pan Ignacy Krzeczunowicz w gotowiźnie lub w obligacyach indemnizacyjnych wolnych, na obowiązane dobra wystawionych, złożyć winien. — Tymczasem jeszcze przed złożeniem Kapitału wykupna przez obowiązanego właściciela na rzecz uprawnionego probostwa, porozumiały się strony, ażeby prawo gr. Kath. probostwa w Zapytowie do poboru drzewa na opał z lasów dworskich, zamiast wyrachowanym i przyznanym Kapitałem wykupna w kwocie 924 Złot. reń. W. a. wykupione zostało przez odstąpienie odpowiedniej przestrzeni w gruncie, — i zawarły w tym celu na dniu 25 lipca 1863 r. przed c. k. Komisyą Obwodową Lwowską, następującej treści ugodę:

W celu odkupu prawa do pobierania drzewa na opał z lasów państwa Jaryczowa, parochii gr. Katol. w Zapytowie przysługującego, zawartą została

/.

przy c. k. Urzędzie Obwodowym Lwowskim następująca

## Ugoda

która na dniu dzisiejszym między W.m panem Ignacym Krzeczunowiczem jako właścicielem wsi Zapytowa, a Księdzem parochem grecko-katolickim w Zapytowie Michałem Baczyńskim z drugiej strony pod następującemi warunkami zawartą została.—

1.

Plebanii obrządku greckiego w Zapytowie przysługuje prawo pobierania drzewa z lasów Jaryczowskich, które to prawo plebanii w wartości 924 złot. reń. w. a. przyznanem zostało.— Plebania obrządku greckiego w Zapytowie odstępuje od tego prawa; W. Pan Ignacy Krzeczunowicz jako właściciel zaś za takowe odstępuje następujące grunta położone w obrębie wsi Zapytowa, zapisane w nowym Kadastrze pod następującemi N.ami parcel

| | | | | | | | |
|---|---|---|---|---|---|---|---|
| 1343. | orne pole | w przestrzeni | — | morg | 1216 | sążni |
| 1344. | " | " | 1 | " | 825 | " |
| 1345. | " | " | 1 | " | 1004 | " |
| 595. | " | " | — | " | 1197 | " |
| 4656. | " | " | — | " | 1368 | " |
| 1267. | " | " | — | " | 1060 | " |
| 4655. | łąka | " | — | " | 311 | " |
| | | razem | 6 | morgów | 581 | sążni |

plebanii obrządku gr. kat. w Zapytowie na zupełną własność.

./.

2°.

Odgraniczenie i oddanie w fizyczne posiadanie na podstawie nowej mapy Kadastralnej przez c. k. Komisyę lokalną i c. k. Urzędnika technicznego nastąpić ma i żadnej stronie przeciw temu nic zarzucić nie wolno.

3°.

Moc obowiązująca niniejszej ugody poczyna po ratyfikacyi tejże przez wysokie c. k. Namiestnictwo i po oddaniu gruntu według artykułu 1° odstąpić się mającego w fizyczne posiadanie plebana obrządku gr. kth. w Zapytowie.

4°.

WPan Ignacy Krzeczunowicz zastrzega sobie prawo, w razie niepotwierdzenia tejże ugody, złożenia Kapitału 924. florenów wal. austr. w sześciu tygodniach po utrzymaniu uchwały c. k. Namiestnictwa.

Ignacy Krzeczunowicz właściciel dóbr Jaryczowa i Zapytowa w r.
Michał Bałczyński w r. parochii gr. k. w Zapytowie
Jan Kuszczykiewicz Komisarz duchowny własn. ręcz.
Wobec c. k. Komisyi obwodowej Sumper c. k. Komisarz obwd. w r.
Floryan Stebnicki jako zaprzysięgły aktuaryusz wł. ręcz.

Zważywszy iż według przepisu §. 85. wys. rozporządzenia ministeryalnego z dnia 31 października 1857 r. wolno stronom każdego czasu w celu wykupna lub regulacyi ciężarów gruntowych zawrzeć ugodę nawet i wtedy, gdyby w tym względzie wyszedł był już wyrok prawomocny od przynależnej władzy;

./.

zważywszy oraz, iż obecna ugoda nie sprzeciwia się w niczem przepisom najwyż. cesars. patentu z dnia 5° lipca 1853 r., a mianowicie §§. 5 i 9° tegoż patentu, c. k. Namiestnictwo jako Komisya Krajowa do wykupu i regulacyi ciężarów gruntowych ustanowiona, potwierdza takową w całej osnowie i orzeka, iż przysługujące grecko-Katolickiemu probostwu w Zapytowie prawo do poboru drzewa na opał z lasów dworskich, przez odstąpienie powyższych gruntów w łącznej rozległości 6 morgów 581° sążni na własność uprawnionego probostwa, jako wykupione i na wieczne czasy zniesiosione, uważane być ma.—

Oraz postanawia się w myśl §. 37° częściej powołanego cesars. patentu, iż służebnictwo niniejsza ugoda objęte ustać ma na zawsze, a natomiast taż ugoda w życie wejść ma z dniem, w którym powyższy ekwiwalent w fizyczne posiadanie uprawnionego probostwa oddanym zostanie.—

Z dniem tym nastąpi także przepisanie podatku gruntowego na nowego właściciela.—

O czem się stosownie do przepisu §. 81° rozporządzenia ministeryalnego z dnia 31° października 1857 r. tak obowiązanego właściciela Jaryczowa i Zapytowa W° Pana Ignacego Krzeczunowicza, jako też uprawnione grecko-Katol. probostwo w Zapytowie

./.

Z tym dodatkiem zawiadamia, iż rownocześnie
poleca się c. k. władzy obwodowej Lwowskiej, ażeby
stosownie do przepisu St. Fr. 120. wyżej powołanego rozporządzenia ministeryalnego, opisanie, odgraniczenie
i oddanie odstąpionego gruntu, bezzwłocznie przedsięwzięła. —

Od c. k. Namiestnictwa w sprawach wykupu
i regulacyi ciężarów gruntowych.

We Lwowie dnia 28. sierpnia 1863 r.

C. k. Radca Dworu

Blauch

Od ces. Krol. Namiestnictwa

No 42113.

Wielmożnemu Panu
Ignacemu Brzeczunowiczowi
Właścicielowi dóbr Jaryczowa
i Zapytowa w obwodzie Lwowskim
położonych. —

Ex offo:

No 12014. 1 fl.

# Duplicat.

An die Grundherrschaft Jaryczow zu Handen des Herrn Ignaz Krzeczunowicz!

Ueber die im Monate Juli 1852 von der Grundherrschaft Jaryczow gegen die Marktgemeinde Jaryczow erhobenen Beschwerden, daß die Letztere sich Eingriffe in die Podlisker herrschaftlichen Teichgründe erlaube, und den ehemaligen Wróblewskischen Hutweidegrund widerrechtlich sich angeeignet habe – ist eine kreisämtliche Erhebung vorgenommen worden, bei welcher zwischen den streitenden Parteien mit wechselseitigem Einverständnisse nachstehender Vergleich zu Stande kam.

1. Die Grundherrschaft Jaryczow überläßt der dortigen Marktgemeinde das ausschließende Weidenrecht für immer währende Zeiten 1tens auf der Grundherrschaft eigenthümlich gehörigen im unbestrittenen Genuße derselben sich befindlichen Wiese "Klin" genannt, welche in der neuen Katastralmappe als Parzelle No 703 vorkommt, nördlich durch den neuen geraden Mühlgraben, von den übrigen Seiten aber durch den alten Mühlgraben umgeben ist.

2. Ferner auf jenen Theil des strittigen Podlisker Teichrandes, Katastralparzelle No 1264 – und des Podlisker Teichgrundes Katastralparcelle No 1260, welcher auf die Seite gegen die Hutweide Potoczna (Poboczna) fällt, wenn man vom Endpunkte der obigen Wiese "Klin" und zwar vom Punkte, wo sich der Seitenkanal aus dem Sebastianskischen Grunde (: Katastralparzelle No 701 :) in den neuen geraden Mühlgraben mündet eine gerade Linie bis an das westliche Eck des ehemals Brzyskischen Acker-

feldes (: Katastralparzelle No 705 :) ziehet.

II^te Anderseits entsagt die Marktgemeinde Jaryczow auf immerwährende Zeiten, dem ihr in Folge der rechtskräftigen kreisämtlichen Entscheidung vom 15. Juni 1824 Z. 9033 Gub. Entscheidg. vom 20. Jänner 1826 Z. 75841 zustehenden gemeinschaftlichen Weiderechte auf der Hutweide Piasczysta góra im Flächenmaße von 6 Joch 339 □Kl., und auf dem Theile der Hutweide "Rudka" welcher links von der aus Jaryczow nach Lemberg führende Strasse liegt, und überläßt diese Hutweidestrecken der Herrschaft in ausschließlichen Genuß.

Ferner treten die Marktgemeinde Jaryczow von ihren Ansprüchen auf den anderen Theil des strittigen Teichrands, welcher an dem Brzyskischen Felde liegt – anderseits die Grundherrschaft von ihren Ansprüchen auf den Wróblewskischen Grund ab. –

Nachdem nun dieses Uibereinkommen mit beiderseitigem Einverständnisse alsogleich ex Commissione vollzogen, und die der Gemeinde eingeräumten Grundstücke mit dauerhaften Gränzzeichen abgegränzt wurden, so werden hiemit beide Parteien hievon verständigt und die obigen Beschwerden als behoben erklärt.

Lemberg am 29. Juli 1852.

[illegible]

Copie.

1 fl.

Territorium von Podliski.

Norden

Varyczow

Mühle

Weg nach Lemberg auf dem Damm

Teich

Neuer Mühlgraben

Alter Mühlgraben

Gemeinde Schwarzwald

Süden

Pobozna.

Kaiserl. Königl. Kreisamt Tarnopol

Podliski - Teich

Gemeinde Podliski

Gemeinde Wróblewski

Gemeinde Schwarzwald

Gemeinde Varyczow

Gemeinde Pobozna

Gemeinde Brzezki

Gemeinde Lesz

Gemeinde Lesz

Gemeinde Brzezki

Gemeinde Lesz

Gemeinde Brzezki

Gemeinde Lesz

Gemeinde Brzezki

1.

3 do I

3 do I

№ 44313.

W rozstrzygnieniu wniesionego rekursu przez gminy Jaryczów nowy Jaryczów stary, Podliski i Zapytów przeciwko tejszej uchwale w ich sprawie o służebnictwo poboru drzewa z lasów dworskich pod dniem 19 Listopada 1861 r do l. 47300 zapadłej rozstawiło wys: c. k. ministerstwo stanu po zupełnym rozważeniu względem punktów a, do §. najwyż: patentu z dnia 5 Lipca 1853 r. dotyczącą tych służebnictw uchwałę względem punktu §. powołanego patentu opiewającą, na wykup służebności tego kapitałem dla każdej gminy przez rzeczoznawców obliczonym w zawieszeniu i w tej mierze wyż: dekretem z dnia 13 Marca 1862 do l. 9156 stronom pod dniem 1 Kwietnia 1863 r do l. 15182 udzielonym rozporządziło, by naprzód starano się o doprowadzenie między stronami do dobrowolnej ugody względem wykupna tych służebnictw gruntem a potem by sprawozdanie rzeczoznawcóo w tej mierze uzupełniono, czyli obliczony przez nich ułamek wszystku z drzewa opałowego, którego uprawnieni ze względu na swoją potrzebę i niewydatność lasów ponosić muszą obrazuje się zważając na teraźniejszy stan lasów służebnych tylko czasowy, lub też stały ze względu tego dochodu z tychże lasów.

W skutek czego wszło przy dodatkowej tej rozprawie wszelkiego starania do doprowadzenia wzpomnionej dobrowolnej ugody, którą istotnie zawarły wszystkie trzy gminy a względnie każda gmina z osobna działająca przez swoich prawnych pełnomocników z właścicielem dóbr Wym. Ignacym Trzeciunowiczem na dniu 16 i 17 Marca 1864 a mianowicie: zgodziła się gmina Podliski

1.

I

w następny sposob:

Zamiast wyznaczonego kapitału wykupna za prawo służebnictwo poboru drzewa opałowego i budulcowego otrzyma gmina Podliski na własność:

| | | | | | |
|---|---|---|---|---|---|
| parcelle pod liczbą kat: | 953 | orne pole | o 11 | morgach | 1318° |
| " " | 952 | pastwisko | o | " | 954° sąż: |
| " " | 949 | pole orne | o 2 | " | 1332 " " |
| " " | 951 | pastwisko | o — | " | 266° sążni |

przeto jedną przestrzeń w całości . . . 15 morg: 670° sążni które od zachodu z gruntami Łuczków Ilka i Jana, na wschód z gruntami Iwana Wasyliszyn graniczą i zacząwszy od pastwiska gromadzkiego, pomiędzy tymi gruntami w kierunku od południa ku północy aż do drogi granicę łanu pańskiego na obleżowie stanowiącej się ciągnie, a to tego roku jeszcze skoro tylko dzierżawca swój plon pobiera.

Po faktycznem odebraniu powyższej przestrzeni bierze gmina wypadające podatki na siebie

Właściciel dóbr obowiązuje się te położone warunki w całości dotrzymać i oprócz tego gminie Podliski assygnację na ugodzonych 20 zwykłych fur chrustu potrzebną wydać.

Dalej stanęła między uprawnioną gminą Zapytów a właścicielem dóbr następująca Ugoda:

II

Za prawa poboru drzewa na opał i na budowle z lasów pańskich gminie Zapytów przysługujące, odstępuje podpisany właściciel dóbr Zapytowa gminie jako takiej następujące w granicach wsi Zapytowa leżące pod następującemi N^mi^ katastr: parcelle gruntów na jej własność jako to:

| | | | | | |
|---|---|---|---|---|---|
| N° parc: | 2564 | pole . . . . | 1. | morg: | 843° sążni |
| " " | 2565 | łąka . . . . | — | " | 21 " " |

./.

| | | | | | | | | |
|---|---|---|---|---|---|---|---|---|
| Nº parcelli | 2657 | pole | — | morg: | 1510 | □ sazni | | |
| " " | 2674 | " | — | " | 1409 | " | " | |
| " " | 2931 | " | 2 | " | 340 | " | " | |
| " " | 3034 | " | 1 | " | 80 | " | " | |
| " " | 3035 | " | 1 | " | 344 | " | " | |
| " " | 3036 | łąka | — | " | 1588 | " | " | |
| " " | 3686 | " | — | " | 971 | " | " | |
| " " | 3687 | pole | 1 | " | 830 | " | " | |
| " " | 3688 | łąka | — | " | 639 | " | " | |
| " " | 3689 | pole | 1 | " | 1464 | " | " | |
| " " | 3722 | " | — | " | 1353 | " | " | |
| " " | 3755 | łąka | — | " | 109 | " | " | |
| " " | 3756 | pole | — | " | 832 | " | " | |
| " " | 4552 | " | — | " | 1360 | " | " | |
| " " | 4553 | " | — | " | 21 | " | " | |
| " " | 5007 | " | 1 | " | 1571 | " | " | |
| " " | 5349 | łąka | — | " | 106 | " | " | |
| " " | 5350 | pole | 2 | " | 1297 | " | " | |
| " " | 5351 | łąka | — | " | 591 | " | " | |
| " " | 5508 | " | — | " | 249 | " | " | |
| " " | 5509 | pole | — | " | 802 | " | " | |
| " " | 5718 | " | 1 | " | 918 | " | " | |
| " " | 5881 | " | 4 | " | 1074 | " | " | |
| | Razem | | 27 | morg: | 1142 | □ sazni | | |

którym to ekwiwalentem wynagradza Dziedzic niebylko w uchwale namiestniczej z 19 Listopada 1861 r do l. 41300 wymienionych posiadaczów gruntowych w liczbie 85 ale wszystkie w Zapylowie znajdujące się osiadłości uprawnione —

Wyż wyrażone parcele stanowiące ekwiwalent będą w terminie prawem przepisanym po potwierdzeniu niniejszej ugody przez wys: Namiestnictwo gromadzie

oddane poczém gromada wypadające za nie monarchiczne podatki sama opłacać będzie.
Tak opisaną powyżej ugodę, gmina Zapytów przyjmuje z wdzięcznością, oświadcza się zadowoloną i podatki przyjmuje na siebie. – Mikołaj Sennica wójt Hrynko Cygan Michał Sennica Michał Ciupka per me Stebnicki Coors Actuar Ignacy Krzeczunowicz właściciel dóbr. Jako świadek Michał Baczyński m.p. Jako świadek Alexander Kamiński m.p. Czermak m.p. Bezirks Vorsteher als Kommissionsleiter.
Potem zawarła gmina Jaryczów stary następującą ugodę

III 1. W celu załatwienia ostatecznego sprawy serwitutowej do lasu pańskiego gmina Starego Jaryczowa żąda od swojego dziedzica następujących kawałków gruntu na własność swoją – jako ekwiwalent za jej prawa do pobierania drzewa opałowego i budulcowego:

| | | | | | | |
|---|---|---|---|---|---|---|
| N.º parc: | 781 | pastwisko | — | morg: | 63° | sążni |
| " " | 782 | pole | — | " | 1195 | " " |
| " " | 783 | " | 1 | " | 478 | " " |
| " " | 784 | " | 2 | " | 1303 | " " |
| " " | 821 | łąka | 1 | " | 113 | " " |
| " " | 822 | pastwisko | — | " | 514 | " " |
| " " | 823 | " | — | " | 183 | " " |
| " " | 824 | pole | 7 | " | 487 | " " |
| | | razem | 13 | morg | 1136° | sążni |

za ten ekwiwalent obowiązuje się gmina Starego Jaryczowa płacić sama podatki, a to po zatwierdzeniu niniejszej ugody przez wysokie Namiestnictwo.

2. Właściciel dóbr Jaryczowa przychylając się do życzeń gminy, przystaje na jej żądanie i wyż opisane na teritorium Starego Jaryczowa leżące parcele – jako ekwiwalent za prawa jej do lasu pańskiego na

/.

własność gminie po wyższem zatwierdzeniu wys: Namiestnictwa oddać przyrzeka. –

x Michał Makximiak wójt x Jakim Taras x Jasko Deneka x Jendruch Kulik x Tymko Taras x Macko Szponarski x Dmitri Kulik plenipotent podpisałem Kulik Dmytri Ignacy Krzeczunowicz mp właściciel dóbr. –

IV

Nareście przyszło między gminą miasta Jaryczów nowy a właścicielem dóbr do następującej ugody:

1. Dziedzic dóbr Jaryczowa odstępuje gminie miejskiej za prawa jej do poboru drzewa opałowego i budulcowego z lasków pańskich, z części lasu „Żadne zaremby" zwanej z parceli № katastr: 1061 – 50 morgów na własność

2. Przestrzeń tych 50 morgów zaczynać ma od wschodniej strony parceli od niwki ornej Jacentego Żuławy № katastr. 1001. i tak daleko wzdłuż i wgłąb lasu Żadne zaremby sięgnąć, jak przestrzeń 50 morgów zabierze. –

3. Dziedzic nakaże leśniczemu aby od dnia dzisiejszego nic na przestrzeni 50 morgów zająć mogącej niewyrębywano, a że w tym lesie znajdują się kupki chrustu już narąbanego który wieśniacy za nagrodę 4tej części chrustu dla siebie albo za opłatą po 2 Złr m.a. za kupkę zcięli to dziedzic pozwala gminie miejskiej nawet już narąbany chrust na jéj użytek zabrać, a ilość kupek należącą się robotnikom i które do nich należy odwetować gminie miejskiej równą kupek ilością, które gmina mieszczańska w przyszłym roku z innej części lasu pańskiego sama sobie narąbie. – Ugodzone zaś 2 Złr. od kupki mają wpłynąć na własność gminy katolickiej w Jaryczowie

/.

4. Ekwiwalent 50ciu morgowy zostanie na gminę odpisany od którego gmina bierze podatki krajowe na siebie, a to od dnia zawarcia niniejszej ugody i obowiązaną jest płacić takowe.

5. Taką rozmyślnie i dobrowolnie zawartą ugodę obie strony przyjmują z obopólnem zadowoleniem. Wiktór Piasecki Józef Żylski Jędrzy Korolik Konstanty Łuczkiewicz Jan Czornobil Stefan Czornobil Jako swiadek Demytri Kulik plenip: Michał Maksimiak Wójt Ignacy Krzeczunowicz mp właściciel dóbr.

Na zrobione w tém względzie do wysok: c.k. ministerstwa stanu doniesienie zostało wys: dekretem z dnia 25 Sierpnia 1864 do l. 15977 powołana tutejsza uchwała z dnia 19° Listopada 1861 r do l. 41300 o ile takowa wykupno prawa służebnictwa poboru drzewa wzmiankowanych 4 gmin za złożeniem odpowiednich kapitałów orzeka i takowe do tyczącym gminom przyznaje, zupełnie zniesioną, a natomiast wyżopisana ugoda z każdą gminą a właścicielem dóbr względem wykupna tego prawa gruntem zawarta w całej osnowie potwierdzoną.

O czem każda działająca strona zawiadamia się z tem dodatkiem, że z dniem jednocześnie zarządzającego się oddania ugodzonego do tyczącego ekwiwalentu na własność gminy w mowie będące służebnictwo poboru drzewa opałowego i budulcowego ma być zupełnie zniesione i raz na zawsze ustać, poczem nastąpi rozpisanie podatków i uwidocznienie praw własności w tabuli.

W końcu udziela się gminie miejskiej i właścicielowi

./.

dóbr Nowy Jaryczów, że wys: ck ministerium wspomnionym dekretem nieraczyło uwzględnić dodatkowe podanie pełnomocnika Romana Zawadowskiego w którym z częścią członkom gminy przeciw zawarciu dotyczącej ugody protestuje, gdyż ta względna ugoda stanęła między stronami całkiem prawomocnie, a okoliczność, że Zawadowski na tej ugodzie nie jest podpisany nie ujmuje jej prawnej doniosłości, ile że ten pełnomocnik sam zeznaje, że został do pertraktacyi należycie zawezwany i przy takowej uczestniczył, zaś w cale nie twierdzi i także z dotyczącego protokułu nie jest widoczne, jakoby on podczas pertraktacyi przeciw zawarciu ugody czynił jakie zarzuty, gdyż oddalenie się tego pełnomocnika z komissyjnego lokalu w czasie gdy przychodziło do podpisu ugody, zatem nieobecność przy podpisie samo przez się jako zarzut uważane być nie może, a ponieważ podpisanie ugody przez obecnych pełnomocników zostało uskutecznione, zatem ta ugoda stała się w myśl §. 34 odstęp 2 instrukcyi ministerialnej z dnia 31 Października 1857 r. prawomocną, a dodatkowy protest przeciw takiemu zawarciu wspomnionej ugody w cale przypuszczonym być nie może.

Z c. k. Namiestnictwa jako Komissyi krajowej do odkupu i regulacyi ciężarów gruntowych

Lwów dnia 4 Września 1864 r.

c. k. Radca Dworu.

[signature]

Blanth

Z c. K. Namiestnictwa

№ 44313.

Wielmożnemu Panu Ignacemu
Krzeczunowiczowi jako
właścicielowi dóbr Taryczów
nowy i stary Podliski i
Zapystów w obwodzie Lwow-
skim położonych. –

Exoffo.

| Przestrzeń | | Klasa | Czysty dochód roczny | | UWAGI |
|---|---|---|---|---|---|
| n. a. morgi | sążnie kwadr | | złr. | ct. | |
| 2 | 1292 | | | | |
| 8 | 924 | | | | |
| . | 581 | | | | |
| . | ~~164~~ | | | | przy reambulacyi ta parcela skassowana. i złączona z parcelą № 131. |
| 3 | 92 | | | | ta parcela egzystuje w połączeniu z parcelą gruntową № 131 jednakowoż wyjść odpada do parceli budow: 184, gdyż postawiono tam nowy budynek gospodarczy. |
| . | ~~210~~ | | | | przy reambulacyi połączona z par: Budow: 184. |
| . | 1211 | | | | |
| . | ~~1567~~ | | | | przy reambulacyi połączona z par. Budw. 184. |
| . | ~~86~~ | | | | przy reambulacyi połączona z par. Budw: 184. |
| . | 812 | | | | |
| . | ~~359~~ | | | | przy reambulacyi połączona z par. Budw: 184. |
| . | ~~94~~ | | | | przy reambulacyi połączona z par. Budw. 184 |
| . | ~~150~~ | | | | przy reambulacyi połączona z par. gruntowej № 140 |
| . | 1183 | | | | |
| . | ~~431~~ | | | | przy reambulacyi połączona z par: G. № 140 |

| Nr. arkusza mapy | Nazwisko niwy | Nr. parceli | Właściciela | | Rodzaj uprawy | |
|---|---|---|---|---|---|---|
| | | | Nr. domu | Imię i przezwisko | przy pomiarze | przy klasowaniu |
| VIII | | 142 | | Wł Kornel Krzewiuowicz | pastwisko | |
| VII | | 405 | | | pastwisko | |
| | | 406 | | | ogród | ogród |
| IV | | 1343 | | | pastwisko | pastwisko |
| | | 1344 | | | " | " |
| VIII. | | 1345 | | | rola | rola |
| | | 1346 | | | pastwisko | |
| | | 1347 | | | rola | |
| | | 1348 | | | Łąka | Łąka |
| | | 1349 | | | pastwisko | pastwisko |
| | | 1350 | | | rola | rola |
| | | 1351 | | | pastwisko | pastwisko |
| | | 1352 | | | Łąka | Łąka |
| III VI | | 2029 | | | pastwisko | pastwisko |
| | | 2030 | | | pastwisko | " |

| Przestrzeń | | Klasa | Czysty dochód roczny | | UWAGI |
|---|---|---|---|---|---|
| n. a. morgi | sążnie kwadr | | złr. | ct. | |
| . | 391 | | | | Ta parcela przy reambulacji skasowana. Gubi ona się obok parcel budow. 185. 189 i części parceli gruntowej N: 2276/4 — postawiono tam chałupę dla czeladzi. |
| . | 54 | | | | przy reambulacji złączona z par: N: 406 |
| | 37 | | | | |
| . | 101 | | | | |
| . | 308 | | | | |
| 46 | 605 | | | | |
| . | 61 | | | | przy reambulacji złączona z par: N 1345 |
| | 272 | | | | przy reambulacji złączona z par: N: 1345 |
| 3 | 1262 | | | | |
| . | 900 | | | | |
| 39 | 2 | | | | |
| . | 230 | | | | |
| 1 | 1182 | | | | |
| . | 468 | | | | |
| . | 139 | | | | |

| Nr. arkusza mapy | Nazwisko niwy | Nr. parceli | Właściciela: Nr. domu | Właściciela: Imię i przezwisko | Rodzaj uprawy: przy pomiarze | Rodzaj uprawy: przy klasowaniu |
|---|---|---|---|---|---|---|
| 3. 4. 7 | | 2031 | | Wy Kornel Krzeczunowicz | Łąka | Łąka |
| | | 2032 | | | rola | rola |
| 7 | | 2033 | | | Łąka | Łąka |
| | | ~~2034~~ | | | ~~Łąka~~ | |
| | | ~~2035~~ | | | ~~rola~~ | |
| 6. 7 | | 2036 | | | rola | rola |
| 6 | | ~~2037~~ | | | ~~pastwisko~~ | |
| 7 | | 2043 | | parcele N° 2043. 2044. 2045. 2046. zapisane były w starym katastrze na proboszcza łacińskiego Jaryczowskiego. Dwie to Dostał w zamian za inne grunta. | Łąka | Łąka |
| | | ~~2044~~ | | | ~~rola~~ | |
| | | ~~2045~~ | | | ~~rola~~ | |
| | | ~~2046~~ | | | ~~pastwisko~~ | |
| | | 2056 | | | krzaki | pastwisko |
| 6. 7 | | ~~2057~~ | | | ~~rola~~ | |
| 7 | | 2058 | | | krzaki | pastwisko |
| 10 | | 2262 | | | Łąka | Łąka |

| Przestrzeń n. a. morgi | Przestrzeń sążnie kwadr | Klasa | Czysty dochód roczny złr. | Czysty dochód roczny ct. | UWAGI |
|---|---|---|---|---|---|
| 5 | 985 | | | | |
| 28 | 773 | | | | |
| . | 481 | | | | |
| . | ~~430~~ | | | | przy reambulacyi złączona z par: N. 2036 |
| ~~25~~ | ~~132~~ | | | | przy reambulacyi złączona z par. N. 2036. |
| 75 | 660 | | | | |
| . | ~~92~~ | | | | przy reambulacyi złączona z par. N. 2036 |
| 29 | 55 | | | | przestrzeń par: N. 2043, która była cała łąką, znacznie zmniejszyła się, ponieważ większą część zoraną i do obok położonego łanu dworskiego wcieloną została – t. j. 19 Morg. 185° poszło do par. N 2036. |
| . | ~~1514~~ | | | | przy reambulacyi złączona z par. N. 2036. |
| . | ~~170~~ | | | | przy reambulacyi złączona z par. N. 2036 |
| . | ~~37~~ | | | | przy reambulacyi złączona z par N. 2036 |
| . | 35 | | | | |
| ~~26~~ | ~~934~~ | | | | przy reambulacyi złączona z par. N. 2036. |
| . | 106 | | | | |
| 21 | 1432 | | | | do tej parceli przybyło przy reambulacyi 1 Morg 407° z powodu wyrównania granic z pa. Baltarowiczową. |

| Nr. arkusza mapy | Nazwisko niwy | Nr. parceli | Właściciela: Nr. domu | Właściciela: Imię i przezwisko | Rodzaj uprawy: przy pomiarze | Rodzaj uprawy: przy klasowaniu |
|---|---|---|---|---|---|---|
| 7 | | 2275 | | Wdz Kornel Krzeczunowicz | Mozar | rola |
| | | | | | | $\frac{2276}{1}$ $\frac{2276}{4}$ $\frac{2275}{7}$ $\frac{2276}{8}$ $\frac{2276}{10}$ $\frac{2276}{11}$ Rola |
| 7.8. 10 11 | | 2276 | | | Staw | 2276/5 2276/6 – Łąka |
| 13 | | | | | | 2276/3 ogród |
| | | | | | " | 2276/2 $\frac{2276}{9}$ parzyś droga i wygon. |
| 11 | | 2277 | | | krzaki | |
| 11.13 | | 2278 | | | krzaki | rola |
| | | 2279 | | | pastwisko | Łąka |
| | | 2280 | | | Łąka | Łąka |
| 10.11 12.13 | | 2281 | | | Łąka | $\frac{2281}{1}$ - $\frac{2281}{2}$ las $\frac{2281}{3}$ rola $\frac{2281}{4}$ Łąka |
| | | 2282 | | | Las | Las |
| 12 | | 2283 | | | rola | |
| | | 2284 | | | ogród | |
| | | 2285 | | | ogród | |
| | | 2286 | | | pastwisko | |
| | | 2287 | | | ogród | |
| | | 2288 | | | rola | ogród |
| | | 2289 | | | pastwisko | |

| Przestrzeń n. a. morgi | Przestrzeń sążnie kwadr | Klasa | Czysty dochód roczny złr. | Czysty dochód roczny ct. | UWAGI |
|---|---|---|---|---|---|
| 5 | 236 | | | | |
| 423 | 594 | | do N° 2276 | | Parcela N° 2276 podzielona została przy reambulacyi na mniejsze parcele a mianowicie: na N° 2276/1 N° 2276/2 N° 2276/3 N° 2276/4 N° 2276/5 N° 2276/6 dalej N° 2276/8 N° 2276/9 N° 2276/10 N° 2276/11. Z tej parceli odpadła jednak część przy sprostowaniu granic do Łąki p. Baltarowiczowej. Natomiast klin, któren przy tym sprostowaniu granic przeszedł na własność Wgo Krzeczunowicza otrzymał przy reambulacyi jako osobna parcela N° 2276/7. Przy tym sprostowaniu granic dostała w ogóle pani Baltarowiczowa z par: N° 2276. 14 Morg. 340° a odstąpiła Wu Krzeczunowiczowi 9 Mor 917° i po wyższy klin, któren jednak przy pomiarze był częścią stawu – |
| | 120 | | | | |
| | ~~1295~~ | | | | przy reambulacyi skasowana i złączona z par: N° 2281/4 i 2278 |
| 3 | 816 | | | | |
| 51 | 293 | | | | Ta parcela zatrzymała wprawdzie przy reambulacyi swój numer – lecz do niej zamierzono tylko 8 Morg. 1086° reszte przydzielono do parceli N° 2281. |
| 3 | 860 | | | | |
| 72 | 696 | | | | ta parcela podzielona przy reambulacyi na 4. części osobnych oznaczonych N° 2281/1 N° 2281/2 N° 2281/3 N° 2281/4 |
| 425 | 835 | | | | |
| . | ~~136~~ | | | | przy reambulacyi złączona z par. N° 2288 |
| . | ~~316~~ | | | | d° d° |
| . | ~~68~~ | | | | d° d° |
| | ~~76~~ | | | | d° d° |
| . | ~~34~~ | | | | d° d° |
| . | 349 | | | | te obydwie parcele złączone przy reambulacyi |
| . | ~~52~~ | | | | |

| Nr. arkusza mapy | Nazwisko niwy | Nr. parceli | Właściciela: Nr. domu | Właściciela: Imię i przezwisko | Rodzaj uprawy: przy pomiarze | Rodzaj uprawy: przy klasowaniu |
|---|---|---|---|---|---|---|
| 12 | | 2290 | | Wł. Kornel Krzeczunowicz | rola | ogród |
| | | ~~2291~~ | | | ~~ogród~~ | |
| | | ~~2292~~ | | | ~~łąka~~ | |
| | | ~~2293~~ | | | ~~rola~~ | |
| | | 2294 | | | pastwisko | pastwisko |
| | | 2318 | | | droga | paryf. droga |
| 10 | | ~~2331~~ | | | ~~potok~~ | |
| | | w nowym operacie przychodzą kanały: | | | | |
| | | 2332/2 | | kanał nowy – którego część przypierająca do gruntu Wo Krzeczunowicza przy par: N 2262 zapisano do księgi hipotecznej w tej części na własność Wo Krzeczunowicza | – | kanał |
| | | 2332/3 | | kanał ten cały przechodzi przez par: N 2272 należącą do W. Krzeczunowicza, zapisany w księdze hipotecznej cały na własność Wo Krzeczunowicza | – | kanał |
| | | 2329 | | młynówka idąca na młyn p. Baltarowiczowej – przypiera do par: N 2275 należącej do Wo Krzeczunowicza – część ta zapisana w księdze hipot. na własność JEgo. | – | młynówka |
| | | część 1353 | | parcela N 1353 należy do p. Baltarowiczowej – lecz przy regulacyi granic w łąkach zawartą znią umowę o ustąpienie drogi przez ten grunt na poprzek na własność Wo Krzeczunowicza | | paryfikat droga |

Parcele 781 do 784 tudzież 821 do 824 były niegdyś własnością dworu, dane jednak zostały gminie za służebnictwo poboru drzewa. Włościanie zaraz po odebraniu ich w fizyczne posiadanie – porozprzedawali i porozbierali pomiędzy pojedyńczych posiadaczy w różnych przestrzeniach. Przy reambulacyi zatem te kawałki do tych gruntów rustykalnych zamierzone zostały, do których je teraźniejsze posiadacze wcielili – zapisane tym sposobem w księdze hipotecznej na ich własność.

vertatur

| Przestrzeń n. a. morgi | Przestrzeń sążnie kwadr | Klasa | Czysty dochód roczny złr. | Czysty dochód roczny ct. | UWAGI |
|---|---|---|---|---|---|
| . | 239 | | | | |
| | 38 | | | | przy reambulacyi wcielona do parceli N° 2290 |
| . | 77 | | | | d° " d° |
| . | 159 | | | | d° " d° |
| . | 195 | | | | |
| | 367 | | | | |
| 1 | 527 | | | | przy spuszczeniu stawu - wyrznięciu kanałów i osuszenie potok ten idący w jednym kierunku z nowemi kanałami w serpentynach przez wyprostowanie wody zniknął, natomiast przychodzą po reambulacyi do operatu nowe kanały, jak poniżej. |
| . | 908 | | | | |
| 4 | 1558 | | | | |
| 1 | 1390 | | | | |
| . | 20 | | | | |

| Nr. arkusza mapy | Nazwisko niwy | Nr. parceli | Właściciela: Nr. domu według nowej ewidencyi | Właściciela: Imię i przezwisko | Rodzaj uprawy: przy pomiarze | Rodzaj uprawy: przy klasowaniu |
|---|---|---|---|---|---|---|
| Pod Budowlami | | 53 | 31 | WJ Kornel Krzuzunowicz | karczma na wsi | |
| | | ~~74~~ | | | | |
| | | ~~75~~ | | | | |
| | | ~~157~~ | | | | |
| | | 184 | 124 | | mieszkanie ekonoma | |
| | | 185 | 126 | | budynki gospodarcze | |
| | | 186 | | | d° | |
| | | 187 | 122 | | chata dla parobków | |
| | | 188 | 123 | | d° | |
| | | 189 | 125 | | d° | |
| | | 202 | 121 | | karczma pod lasem | |
| | | 203 | 77 | | podleśniczówka | |
| | | ~~204~~ | | | | |
| | | ~~205~~ | | | | |
| | | 206 | | | budynki gospodarcze | |

| Przestrzeń | | Klasa | Czysty dochód roczny | | UWAGI |
|---|---|---|---|---|---|
| n. a. morgi | sążnie kwadr | | złr. | ct. | |
| " | 62 | | | | |
| " | 180 | | | | przy reambulacyi wcielona do par: Bud: 184. |
| . | 18 | | | | — dto — . dto — |
| . | 9 | | | | . dto . . dto |
| . | 283 | | | | |
| . | 692 | | | | |
| . | 49 | | | | |
| . | 21 | | | | |
| . | 211 | | | | |
| . | 105 | | | | |
| . | 83 | | | | |
| . | 66. | | | | |
| . | 345 | | | | przy reambulacyi wcielona do par. № 203. Bud. |
| | 144 | | | | przy reambulacyi wcielono do par. № 206. Bud. |
| | 39. | | | | |

Spisał, i podczas agitującej się komisyi hipotecznej z powyższemi uwagami sprostował w Jaryczowie starym dnia 6. Marca 1878.

Stanisław Dębowski