

Оссолінські колекції.

CD – диск виконано в рамках угоди укладеної з квітня 2004 р. між Львівською науковою бібліотекою НАН України у Львові і Національним Закладом ім. Оссолінських у Вроцлаві.

Lwowska Naukowa Biblioteka im. W. Stefanyka NAN Ukrainy. Oddział Rękopisów.
Zespół (fond) 73.
Archiwum Ostapa Ortwina

498. Pokwitowania dla Oskara Katzellenbogen, Henryki Adolfowej i innych za różne usługi komunalne 1915-1939 (163).

STRONY NIEZAPISANE NIE ZOSTAŁY ZDIGITALIZOWANE

Львівська бібліотека АН УРСР
рукописів
Орт. 498/п. 25

2010

Звиттання на імя Натценелленбоген Оскара
(Ортівіна Остана), Хрольорової Генрики та ін.
за різні консультельні послуги тощо.

1915-1939

Львів

163 арк. 185

м. укр., рос., пол.

Nr. okręgu

IV/396
48

Konsygnacja nakazów zajęcia

L. 22381
poz.

Liczba porządkowa

Tymczasowe potwierdzenie

poboru zajęć *zajęć* u (wręzonej przed przeprowadzeniem licytacji

ruchomości przez) W. Pan *W. Pan*

zamieszkałego (ej) *zamieszkałego*

na zaległ *zaległ*

gotówki *gotówki*

słownie: *słownie*

ruchomości a to *ruchomości a to*

Lwów, dnia

14/5 19*22*

egzekutor podatkowy.



Pouczenie.

Egzekutor podatkowy obowiązany jest niniejsze tymczasowe potwierdzenie oraz doniesienie o poborze zaopatrzone tą samą liczbą porządkową, którą nosi tymczasowe potwierdzenie, w obecności strony równocześnie wypełnić za pomocą ołówka atramentowego i papieru indigo, w jej obecności oddzielić tymczasowe potwierdzenie od kwitariusza i wręczyć je stronie.

Strona powinna tymczasowe potwierdzenie porównać z doniesieniem o poborze i na tem doniesieniu podpisem swym stwierdzić zgodność doniesienia o poborze z tymczasowem potwierdzeniem.

Tymczasowe potwierdzenie niezgodne z doniesieniem o poborze nie obowiązuje Zarządu skarbowego. Jeżeli strona spostrzeże, że egzekutor przy wygotowaniu niniejszego potwierdzenia nie przestrzegął ściśle powyższego przepisu, należy o tem bezzwłocznie choć ustnie donieść Administracji podatków (Biuro egzekucyjne) plac Cłowy L. 1. II. p.

2.

Ubezpieczenie w VIII. pożyczce wojennej.

Polica Nr 1898360 **Pokwitowanie** Miejsce zapłaty.....

Ubezpieczony.....

Niniejszem potwierdzamy, że otrzymaliśmy

od Pana
Pani

Oskara Katschellenbogen

K 122 tytułem premii półrocznej za czas od dnia

22. 7. 1918 do dnia 21. 1. 1919

Ces. król. uprzyw. Towarzystwo ubezpieczeń na życie
Austriacki Feniks we Wiedniu.

Zapłacono:

dnia

Kinsky *Kaus*

Należność stemplową uiszcza Towarzystwo w myśl ustawy bezpośrednio.

L. porz.

891

Art. likw.

1246

Poświadczenie

Pan

Kratzenellenbogen Oskar

Zł.	gr.
24	
1	20
25	20

uiścić podatek wyzn. $\frac{III}{za}$ rok 1926.1.27.

" " " na zaległość

" koszta egzekucyjne

" " zwłoki

Razem

Słownie

dwadzieścia pięć zł 20 gr

Lwów, dnia

27/5 1928

Likwidator:

Walczyński

Kasjer:

A

4

Obacz pouczenie na odwrotnej stronie!
Гляди поучене на оборотній стороні!

Nr. okręgu
Ч. kwitaryusza
округа
квітари

Konsygnacya nakazów zajęcia
Конейнація наказів занятя

L. 9673
Ч.
roz.
poz.

Liczba porządkowa 42. 138
Число порядчне

Tymczasowe potwierdzenie
Тимчасове потвердження

roboru zaję u (wręczonej przed przeprowadzeniem licytacji ruchomości przez) W. Pan
побору занят у (дорученої перед перепровадженням ліцитації движимости через) Вл. Пан

*Maryn Witek-Lambertowa
Michalska 4*

zamieszkałego (tej)
за мешкалого (ї)

na zaległ
на залеги

*produktu młynowego 22064 1/2
600 koron*

gotówki
готівки

Przebieg Młynowy

słownie
словами

ruchomości a to
движимости т. е.

Lwów, dnia
Львів, дня

13/11

1919

J. Stojan

egzekutor
еґзекутор



POUCZENIE.

Egzekutor podatkowy upoważniony jest kwitować odbiór gotówki aż do kwoty 1500 K. Za nadwyżki przenoszące tę kwotę nie przyjmuje c. k. Zarząd skarbowy żadnej odpowiedzialności.

Egzekutor podatkowy obowiązany jest niniejsze tymczasowe potwierdzenie oraz doniesienie o poborze zaopatrzone tą samą liczbą porządkową, którą nosi tymczasowe potwierdzenie, w obecności strony równocześnie wypełnić za pomocą ołówka atramentowego i papieru indygo, w jej obecności oddzielić tymczasowe potwierdzenie od kwitaryusza i wręczyć je stronie.

Strona powinna tymczasowe potwierdzenie porównać z doniesieniem o poborze i na tem doniesieniu podpisem swym stwierdzić zgodność doniesienia o poborze z tymczasowem potwierdzeniem.

Tymczasowe potwierdzenie niezgodne z doniesieniem o poborze nie obowiązuje c. k. Zarządu skarbowego. Jeżeli strona spostrzeże, że egzekutor przy wygotowaniu niniejszego potwierdzenia nie przestrzegał ściśle powyższego przepisu, należy o tem niezwłocznie choć ustnie donieść Administracji podatków (Biuro egzekucyjne) pl. Cłowy l. 1, II. piętro.

Tymczasowe potwierdzenie należy troskliwie przechowywać.

Tymczasowe potwierdzenie opiewające na gotówkę zostanie niebawem przez funkcyonaryusza Administracji podatków (Biuro egzekucyjne) we Lwowie wymienione na kwit kasowy.

ПОУЧЕНІЄ.

Егзекутор податковий вєть уповажнений потвєрджувати вїдобранє готївки аж до квоти 1500 К. За надвїжки перевїшаючи тую квоту не приймєв ц. к. Заряд скарбовий жадної вїдвїчальности.

Егзекутор податковий є обовязаний отсе тимчасове потвєрджєне як также донєсенє о поборї вєосмотрєне тим самим числом порядочним, котрє мєв тимчасове потвєрджєне, в присутности сторони рївночасно вїповнїти за помочїю атраментового олівця і паперу індїго, в єї присутности вїддїлити тимчасове потвєрджєне вїд квїтаря і вручити єго сторонї.

Сторона повинна тимчасове потвєрджєне порївнати з донєсенєм о поборї і на тїм донєсенїю пїдписом своїм ствєрдити згїднїсть донєсеня о поборї з тимчасовим потвєрджєнем.

Тимчасове потвєрджєне незгїдне з донєсенєм о поборї не обовязує ц. к. Заряду скарбового. Бєли сторона побачить, що егзекутор при спорядженї сєго потвєрджєня не вїконав стисло повисшого припису, належить о тїм бєзпроволочно хотяї устно донєсти Адмїнїстрацїї податкїв (Бюро егзекуцїйне), площа Цлова ч. 1, II. поверх.

Тимчасове потвєрджєне належить старанно переховувати.

Тимчасове потвєрджєне вїставленє на готївку вїстане невдовзі вїмїняне через функцїонаря Адмїнїстрацїї податкїв (Бюро егзекуцїйне), у Львовї на квїт касовий.

Na żądanie i za złożeniem znaczka stemplowego na 2 korony jakoteż należności legalizacyjnej wyda Galicyjski Ziemski Bank kredytowy, Towarzystwo akcyjne we Lwowie, kwit z zezwoleniem na wykreślenie

na Szesnaście

ratę płatną dnia 1 Kwietnia 19 20

poz. hip. 216 B

Lwów, dnia 10 Kwietnia 19 20

K. 2. 301.30

Vidi

Mp. 1.610.91



LIKWIDATURA HIPOTECZNA.

Stwierdzenie
Wojciech

3. Urząd Skarbowy

we LWOWIE

8-go Maja 4.

(Pieczęć urzędu)

Konto urzędu w P. K. O. Nr. 202.015

NAKAZ PŁATNICZY

Nr. 295 / Rej. wym. 6

na państwowy podatek dochodowy

Nr. 1294 Ks. hier. (konto)

na rok podatkowy 1938

Pan (i)

Katzenellenbogen oskar

Miejsce zamieszkania lub siedziba

skolskiego 4.

Ogólna suma ustalonego dochodu zł 2329 stopień 9

Uposażenia, emerytury i sumy otrzymane zagranicą zł

1) Od dochodu — z art. 23 ustawy

Podatek

zł gr

po zwiększeniu (art. 26) / zmniejszeniu (art. 27, 29)

94-

Dodatek na rzecz zw. samorząd.

Oplata na Fundusz Pracy

R a z e m

2) Od 5/6 dochodu z nadzwyczajnego wyrębu lasu

3) Od uposażeń, emerytur i wydatków otrzymanych z zagranicą

..... %

zł gr

zł gr

zł gr

zła

zł zaliczką

94-

94-

pozostaje do uiszczenia

Od sumy nieuiszczonej zaliczki zł pobrane będą odsetki

od dnia 1 marca 1938 r.

na odwrotnej stronie

Dnia 10 II 1938 193 r.

M. Sk. Nr 134 — O. P. do § 377 ip.

Nakaz płatniczy na podatek dochodowy dla osób fizycznych i spadków.

(Pieczęć lub podpis władzy wymiarowej)

O B J A S N I E N I E.

1) Podatek wymierzono na zasadzie ustawy o państwowym podatku dochodowym (Dz. U. R. P. z r. 1936, Nr. 2 poz. 6).

W postępowaniu wymiarowym stosowano przepisy ordynacji podatkowej z dnia 15 marca 1934 (Dz. U. R. P. z r. 1936, Nr. 14 poz. 134) oraz rozporządzenia Ministra Skarbu z dnia 25 marca 1937 (Dz. U. R. P. Nr. 35 poz. 270).

2) Dodatek na rzecz związków samorządowych wymierzono na zasadzie art. 24 powołanej wyżej ustawy o państwowym podatku dochodowym.

3) Opłatę na Fundusz Pracy wymierzono na zasadzie art. 17 ustawy z dnia 16 marca 1933 r. (Dz. U. R. P. Nr. 22, poz. 163).

4) Przypadająca należność w myśl art. 39 ustawy o państwowym podatku dochodowym, płatna jest do dnia 1 listopada w kasie właściwego Urzędu Skarbowego lub na rachunek tegoż Urzędu w kasie innego Urzędu Skarbowego albo w P.K.O. W razie doręczenia nakazu płatniczego po dniu 2 października, termin płatności w myśl art. 97 § 4 ordynacji podatkowej upływa z 30 dniem po doręczeniu nakazu.

5) Od niewpłaconej w terminie należności przypadają odsetki w myśl ustawy z dnia 18 marca 1935 r. (Dz. U. R. P. z r. 1936, Nr. 8 poz. 88) w wysokości 0,75% miesięcznie, a nadto w przypadku doręczenia upomnienia i wdrożenia egzekucji celem przymusowego ściągnięcia należności w myśl rozporządzenia Rady Ministrów z dnia 25 czerwca 1932 r. (Dz. U. R. P. Nr. 62, poz. 580), zmienionego rozp. Rady Ministrów z dnia 2 stycznia 1933 (Dz. U. R. P. Nr. 4 poz. 24), z dnia 28 stycznia 1934 (Dz. U. R. P. Nr. 10 poz. 78) i z dnia 15 maja 1937 (Dz. U. R. P. Nr. 43 poz. 340) pobrane będą koszty upomnienia i koszty egzekucyjne.

6) Od wymiaru podatku przysługuje prawo odwołania do Komisji Odwoławczej, za pośrednictwem Urzędu Skarbowego, w terminie dni 30 od dnia następnego po doręczeniu nakazu. Odwołanie nie wskazuje obowiązku zapłacenia podatku w przepisany terminie ani też prawa władzy do przymusowego ściągnięcia tegoż (art. 7, 8, 102—106 i 142) ordynacji podatkowej.

287.15

7

Dowód zapłaty

Okręg 3 Fol. Okolskiego ul. Okolskiego l. orj. 4

Imię i nazwisko Katzenellenbogen Arthur

	Podatek		Kara za zwłokę	Artykuł Kasy <u>488</u>
75% podatek komunalny				
Podatek <u>inwestycyjny</u>	<u>35.-</u>		<u>180</u>	
Oplata kanałowa				
50% oplata drogowa				
Podatek od zbytku mieszkań				
(Podatek) oplata wodociągowa				
Podatek inwestycyjny od patentu				
Podatek wojskowy				
				<u>244</u>
Razem	<u>35</u>		<u>180</u>	<u>3680</u>

Słownie Trzydzieści sześć zł. 80 gr.

Lwów, dnia 26. XI. 1938

Podpis księgowego [Signature]



Podpis kasjera

liczba

8

Dowód zapłaty

Okręg 3. Fol. ul. Okulskiego l. orj. 4

Imię i nazwisko Teofil Klumbier Oskos

	Podatek	Kara za zwłokę	Artykuł kasy
75% podatek komunalny			1800
Podatek inwestycyjny	35 -	180	
Oplata kanałowa			217
50% oplata drogowa			
Podatek od zbytku mieszkań			
(Podatek) oplata wodociągowa			
Podatek inwestycyjny od patentu			
Podatek wojskowy			
Razem			3680

Słownie Trzydzieści sześć i osiem setów

Lwów, dnia 27/12 1938

Podpis księgowego [Signature]

Podpis kasjera [Signature]



9

Dowód zapłaty

Okręg 3. Fol. okolskiego ul. okolskiego l. orj. 4
Imię i nazwisko Matrualeu Bogu oslow

	Podatek	Kara za zwłokę	Artykuł kasy
75% podatek komunalny			15776
Podatek inwestycyjny	35 -	180	
Oplata kanalowa			
50% oplata drogowa			
Podatek od zbytku mieszkań			
(Podatek) oplata wodociagowa			
Podatek inwestycyjny od patentu			
Podatek wojskowy			
			197
Razem			3680

Słownie trzyset sześćdziesiąt osiem złotych
Lwów, dnia 22/9
Podpis księgowego [signature] Podpis kasjera [signature]



Pieczczę

Dowód zapłaty

10

Okręg B. Fol. _____ ul. Okólskiego l. orj. 4.

Imię i nazwisko Kretzenellenbogen Oskar

	Podatek	Kara za zwłokę	Artykuł kasy
75% podatek komunalny			11079
Podatek inwestycyjny	40 -	186	
Oplata kanałowa			
50% oplata drogowa			
Podatek od zbytku mieszkań			
(Podatek) oplata wodociągowa			
Podatek inwestycyjny od patentu			779
Podatek wojskowy			
Razem	40	186	1186

Słownie Orzeździęsa jeden zł. 86/100v

Lwów, dnia 22. VIII 1938

Podpis księgowego [Signature]

Podpis kasjera [Signature]



Pieczęć

Dowód zapłaty

Okręg 3 Fol. Cholewicko ul. Cholewicko 1 orj. H
 Imię i nazwisko Talbrunnshagen osobny

	Podatek	Kara za zwłokę	Artykuł kasy
<i>25</i> 75% podatek komunalny			<i>57 960</i>
Podatek inwestycyjny	<i>30</i> —	<i>165</i>	
Oplata kanałowa			
50% oplata drogowa			
Podatek od zbytku mieszkań			
(Podatek) oplata wodociągowa			
Podatek inwestycyjny od patentu			
Podatek wojskowy			
Razem			<i>3165</i>

Słownie Trzy tysiące sześćset pięć

Lwów, dnia

Podpis księgowego

Podpis kasjera



Pieczęć

Dowód zapłaty

Okręg III Fol. Obrolickiego ul. 1 1. orj. 4
 Imię i nazwisko Matruślewicz Oska

	Podatek	Kara za zwłokę	Artykuł kasy
<u>15</u> 75% podatek komunalny	33 25	1 75	<u>1800</u>
Podatek inwestycyjny			
Oplata kanałowa			
50% oplata drogowa			
Podatek od zbytku mieszkań			
(Podatek) oplata wodociągowa			
Podatek inwestycyjny od patentu			
Podatek wojskowy			
Razem			35 -

Słownie Trzydzieści pięć złotych

Lwów, dnia 8/6 1933

Podpis księgowego



Podpis kasjera

Pieczęć

Dowód zapłaty

Okręg 3. Fol. ul. onołskiego l. orj. 4

Imię i nazwisko Katzen Ellen Bogen cmar

	Podatek	Kara za zwłokę	Artykuł kasy
75% podatek komunalny			
Podatek inwestycyjny	35 -	17	1983 52
Oplata kanałowa			
50% oplata drogowa			
Podatek od zbytku mieszkań			
(Podatek) oplata wodociągowa			
Podatek inwestycyjny od patentu			
Podatek wojskowy			
Razem	35	17	35 17

Słownie trzydzieści pięć i siedemnaście kóp 17.80

Lwów, dnia 1938

Podpis księgowego

Podpis kasjera



Pieczęć

DOWÓD ZAPŁATY

Okręg I Fol. ul. Okolejskiego l. orj. 4

Imię i nazwisko Karlzen Ellenbogen Omar

	Podatek			Kara za zwłokę			Artykuł kasy
75% podatek komunalny							<u>11236</u> <u>539</u>
Podatek inwestycyjny							
Opłata kanałowa							
50% opłata drogowa							
Podatek od zbytku mieszkań.			35 -			88	
(Podatek) opłata wodociągowa							
Podatek inwestycyjny od patentu							
Podatek wojskowy							
Podatek gruntowy							
Podatek od psów							
Razem			35 -			88	35 88

Słownie trzydzieści pięć zł. 88 gr

Lwów, dnia 37th 1935

Podpis księgowego [Signature]

Podpis kasjera [Signature]



Pieczęć

Dowód zapłaty

Okręg 3 Fol. Okolskiego ul. Okolskiego l. orj. 4
 Imię i nazwisko Kotrenellenbogen Arkus

	Podatek	Odsetki	Artykuł kasy
70% podatek komunalny	3278	397	3675
Podatek inwestycyjny			
Opłata kanałowa	133		
50% opłata drogowa			
Podatek od zbytku mieszkań . .			
„ drogowy od nieruchomości			
„ „ od świadectw przemysł.			
„ drogowy od gruntów			
Koszta upomnienia			
Razem	3411	397	3808

Słownie

trzydzieści osiem setów

Lwów, dnia 28

1937

Podpis księgowego

[Handwritten signature]

Podpis kasjera

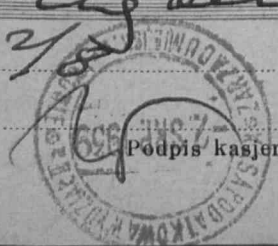

Pieczęć

Dowód zapłaty

Okręg 3 Fol. Obolskiego ul. Obolskiego l. ori. 4
 Imię i nazwisko Hitemellau bezen Osler

	Podatek	Odsetki	Artykuł kasy
70% podatek komunalny			8080
Podatek inwestycyjny			
Opłata kanałowa			3992
50% opłata drogowa	3578	414	
Podatek od zbytku mieszkań . .			378
„ drogowy od nieruchomości			
„ „ od świadectw przemysł.			
„ drogowy od gruntów			
Koszta upomnienia			
Razem			3992



Słownie trzy tysięcy dziewięćset

Lwów, dnia 30/6 1939

Podpis księgowego [Signature]

Podpis kasjera [Signature]

Pieczęć

1340 Receipt
3278 Receipt

3902

Dowód zapłaty

Okręg 3. Fol. Okolskiego ul. Okolskiego l. orj. 4.
 Imię i nazwisko Katzenellenbogen Arkar

	Podatek	Odsetki	Artykuł kasy
75% podatek komunalny			
Podatek inwestycyjny			4884
Opłata kanałowa			
50% <u>opłata drogowa</u>	35.-	406	
Podatek od zbytku mieszkań			235
„ drogowy od nieruchomości			
„ „ od świadectw przemysł.			
„ drogowy od gruntów			
.....			
Koszta upomnienia			
Razem	35.-	406	3906

Słownie Trzydzieści dziewięć zł. 06/100

Lwów, dnia 23/5

1939

Podpis księgowego

Podpis kasjera



Dowód zapłaty

Okręg ^{1?} For ul. *Chłopiejska* l. orj. *4*
 Imię i nazwisko *Matrena Kuczyńska*

	Podatek	Odsetki	Artykuł kasy
70% podatek komunalny			
Podatek inwestycyjny			
Oplata kanałowa			
50% <u>opłata drogowa</u>	35-	392	
Podatek od zbytku mieszkań			
„ drogowy od nieruchomości			
„ „ od świadectw przemysł.			
„ drogowy od gruntów			
Koszta upomnienia			
Razem	35-	392	3892

Słownie *trzydzieści osiem złotych 92/100*

Lwów, dnia *29. 4.* 193*9*

[Signature]
 Podpis księgowego

Podpis kasjera



Pieczęć

Dowód zapłaty

Okręg 3 Fol. Aluiskiego ul. Stawellkenyju l. orj. 4
 Imię i nazwisko Stawellkenyju asker

	Podatek	Odsetki	Artykuł kasy
70% podatek komunalny	437	77	3632 6132
Podatek inwestycyjny	13563	1435	
Opłata kanałowa			
50% opłata drogowa			
Podatek od zbytku mieszkań . . .			
„ drogowy od nieruchomości			
„ „ od świadectw przemysł.			
„ drogowy od gruntów			
Koszta upomnienia			
Razem	14000	1512	15512

Słownie Stawellkenyju asker 14000

Lwów, dnia 31 1939

Podpis księgowego

Podpis kasjera

Pieczęć



MIEJSKA KOMUNALNA KASA OSZCZĘDNOŚCI WE LWOWIE.

KASA

L. 195

WP. Kasa oszczędności

Na Rk weksli	Pobierze		Wypłaci	
	Zł	gr	Zł	gr
Nr. 12830 pt. 10.7 . . .	2000	-		
" " " " . . .				
" 23624/5 10.10 . . .			1900	-
" 23623 10.8 . . .			40	-
" " " " . . .				
Rk. odsetek — eskontu . . .	38	30		
" " zwłoki . . .		85		
Rk. prowizji . . .	340			
Rk. kosztów — notyf. . . .				
Rk. protestów				
Saldo . . .	204255		1940	-
	10255			

MKKO, Lwów. — Nr. 49 — 1000 blok. (XII/1934)

Lwów, dnia 10.7

LIP. 1936

Podpis strony :

Buchalterja :

Likwidatura :

O d p i s.

22

MIEJSKA KOMUNALNA KASA OSZCZĘDNOŚCI WE LWOWIE.

L. 87
KASA
Lutzelshofen

WP.

Na Rk weksli	Pobierze		Wypłaci	
	Zł	gr	Zł	gr
Nr. <i>83897</i> pt. <i>10.1</i>		<i>1800</i>		
" <i>1289</i> " <i>10.2</i>			<i>50</i>	
" <i>576</i> " <i>10.4</i>			<i>1700</i>	
" " " " " "		<i>- 35</i>		
Rk. odsetek — eskontu		<i>3475</i>		
" " " zwłoki				
Rk. prowizji		<i>340</i>		
Rk. kosztów — notyf.				
Rk. protestów				
		<i>183850</i>	<i>1750</i>	
Saldo		<i>8030</i>		

MKKO. Lwów. — Nr. 49 — 1000 blok. (XII/1934)

Lwów, dnia

11 **STYCZ.** 1937 *[Signature]*

Podpis strony :

Buchalterja :

Likwidatura :

MIEJSKA KOMUNALNA KASA OSZCZĘDNOŚCI WE LWOWIE.

Kopra

J. Wolf

L. 5

WP.

Na Rk weksli	Pobierze		Wypłaci	
	Zł	gr	Zł	gr
Nr. <i>3202</i> pt. <i>10.4</i>			<i>500</i>	
" " " " " "				
" " " " " "				
" " " " " "				
Rk. odsetek — eskontu <i>73. dni</i>		<i>865</i>		
" " zwłoki				
Rk. prowizji		<i>80</i>		
Rk. kosztów — notyf.				
Rk. protestów				
Saldo		<i>945</i>	<i>500</i>	<i>49055</i>

Lwów, dnia *27*..... 193.....

STCZ. 1937

Podpis strony :

Buchalterja :

Likwidatura :

MJKKO. Lwów. — Nr. 49 — 1000 blok. (XII/1934)

MIEJSKA KOMUNALNA KASA OSZCZĘDNOŚCI WE LWOWIE.

Kopie

KASA

L. *72*

WP. *Rodolfa*

	Na Rk weksli		Pobierze		Wypłaci	
	Zł	gr	Zł	gr	Zł	gr
Nr. <i>123576 pt.</i>	<i>10.4</i>		<i>1700</i>			
" " " " " "						
" <i>11786</i>	<i>10.5</i>				<i>50</i>	
" <i>74</i>	<i>10.7</i>				<i>1600</i>	
" " " " " "						
Rk. odsetek — eskontu			<i>32</i>	<i>20</i>		
" " zwłoki						
Rk. prowizji			<i>340</i>			
Rk. kosztów — notyf.						
Rk. protestów						
<i>86 45</i>						
<i>11 05</i>						
<i>50</i>						
Saldo			<i>1786 45</i>		<i>1650</i>	
			<i>86 45</i>			

MKKO. Lwow. — Nr. 49 — 1000 blasz. (XII, 1934)

Lwów, dnia *10* *1937* r.

Podpis strony :

Buchalterja :

Likwidatura :

MIEJSKA KOMUNALNA KASA OSZCZĘDNOŚCI WE LWOWIE.

Adolf

KASA

L. *73*

WP.

Na Rk weksli	Pobierze		Wypłaci	
	Zł	gr	Zł	gr
Nr. <i>32,02</i> pt. <i>10.4</i> . . .	<i>500</i>			
" " " " . . .				
" <i>11795</i> <i>10.7</i> . . .			<i>500</i>	
" " " " . . .				
" " " " . . .				
Rk. odsetek — <i>eskontu</i> . . .	<i>1025</i>			
" " <i>zwłoki</i> . . .				
Rk. prowizji	<i>-8.</i>			
Rk. kosztów — <i>notyf.</i>				
Rk. protestów				
Saldo . . .	<i>51105</i>		<i>500</i>	
	<i>1105</i>			

MKKO. Lwów. — Nr 49 — 1000 blaz. (XII/1934)

Lwów, dnia

1937
KW. 1937

Podpis strony :

Buchalterja :

Likwidatura :

MIEJSKA KOMUNALNA KASA OSZCZĘDNOŚCI WE LWOWIE.

KASA

L. 115

WP.

Katzenblauz

Na Rk weksli	Pobierze		Wypłaci	
	Zł	gr	Zł	gr
Nr. <i>22011/5</i> pt. <i>10.10</i>	<i>1525</i>	-		
" " " " " "				
" <i>32124</i> " <i>10.11</i>			<i>50</i>	
" <i>5/6</i> " <i>10.1</i>			<i>1450</i>	
" " " " " "				
Rk. odsetek — eskontu	<i>20</i>	<i>25</i>		
" " zwłoki				
Rk. prowizji	<i>250</i>			
Rk. kosztów — notyf.				
Rk. protestów				
	<i>1857</i>	<i>90</i>	<i>1500</i>	
Saldo	<i>57</i>	<i>90</i>		

Lwów, dnia

11 Października 1937

Podpis strong :

Buchalterja :

Likwidatura :

MIEJSKA KOMUNALNA KASA OSZCZĘDNOŚCI WE LWOWIE.

Adolf
KASA

L. *114*

WP.

Na Rk weksli	Pobierze		Wypłaci	
	Zł	gr	Zł	gr
Nr. <i>22222</i> pt. <i>10.10</i>	<i>475</i>			
" " " "			<i>450</i>	
" <i>33123</i> " <i>10.1</i>				
" " " "				
" " " "				
Rk. odsetek — <i>eskontu</i>	<i>920</i>			
" " " <i>zwłoki</i>				
Rk. prowizji	<i>- 8.</i>			
Rk. kosztów — <i>notyf.</i>				
Rk. protestów				
Saldo	<i>475</i>		<i>450</i>	
	<i>35</i>			

MKKO. Lwów. — Nr. 49 — 1000 bloków. (XII/1934)

Lwów, dnia

Października 1937

Podpis strony :

Buchalterja :

Likwidatura :

MIEJSKA KOMUNALNA KASA OSZCZĘDNOŚCI WE LWOWIE.

Stobyl
KASA

L. 173

WP.

Na Rk weksli	Pobierze		Wypłaci	
	Zł	gr	Zł	gr
Nr. <i>33123</i> pt. <i>10.1.</i> . . .	<i>450</i>	<i>-</i>		
" " " " . . .				
" <i>1117</i> " <i>10.7</i> . . .			<i>425</i>	
" " " " . . .				
" " " " . . .				
Rk. odsetek — eskontu . . .		<i>870</i>		
" " zwłoki . . .				
Rk. prowizji . . .		<i>-8-</i>		
Rk. kosztów — notyf. . .				
Rk. protestów . . .				
<i>34.50</i>				
	<i>45950</i>		<i>425-</i>	
Saldo . . .	<i>3450</i>			

Lwów, dnia *17* **STYC.** 1938

Podpis strony :

Buchalterja :

Likwidatura :

MKKO. Lwów. — Nr. 49 — 1000 blok. (XII/1934)

MIEJSKA KOMUNALNA KASA OSZCZĘDNOŚCI WE LWOWIE.

31

L. 134.

Lubo Gama
KASA

WP.

Na Rk weksli	Pobierze		Wypłaci	
	Zł	gr	Zł	gr
Nr. <i>30/25/10.1</i> pl.	<i>1450</i>	-		
" " " "				
" <i>11/18</i> <i>10.2</i> " "			<i>50</i>	-
" <i>19/20</i> <i>10.4</i> " "			<i>1375</i>	
" " " "				
Rk. odsetek — eskontu	<i>21</i>	<i>25</i>		
" " " zwłoki				
Rk. prowizji	<i>25</i>			
Rk. kosztów — notyf.				
Rk. protestów				
<i>56 25</i>				
Saldo	<i>1411</i>	<i>35</i>	<i>1425</i>	-
	<i>56</i>	<i>25</i>		



Lwów, dnia

10 STCZ. 1938

Podpis strony:

Buchalterja:

Likwidatura:

MKKO. Lwów. — Nr. 49 — 1000 blok. (XII/1934)

L 59

KASA

Zakres Ellenbogen

WP. _____

Na Rk weksli	Pobierze		Wyplaci		
	Zł	gr	Zł	gr	
Nr. <u>1113/20</u> <u>10.4</u> <u>pt.</u>	1375				
" " " " " "					
" <u>1115</u> <u>10.5</u>			50		
" <u>57 1/2</u> <u>10.7</u>			1200		
" " " " " "					
Rk. odsetek — eskontu	260	25			
" " zwłoki					
Rk. prowizji	20				
Rk. kosztów — notyf.					
Rk. protestów					
54.85					
Saldo	1404	85	1350		
	1404	85			

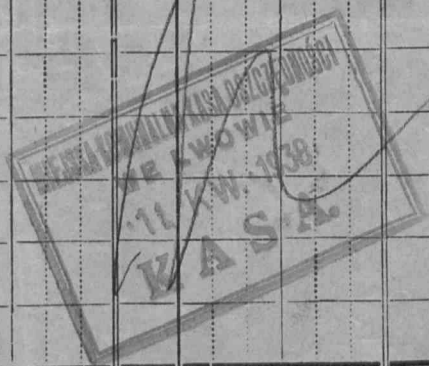

Lwów, dnia 11 1938

Podpis strony:

Buchalterja:

KW 1938

Liquidatura:

L. 60.

KASA
Fabryk Ellenbogen

WP.

Na Rk weksli	Pobierze		Wypłaci	
	Zł	gr	Zł	gr
Nr. <i>1117</i> pt. <i>10.9</i>		<i>425</i>		
" " " " " " " "				
" <i>11153</i> " <i>10.7</i>			<i>400</i>	
" " " " " " " "				
" " " " " " " "				
Rk. odsetek — eskontu		<i>82</i>		
" " zwłoki				
Rk. prowizji		<i>8</i>		
Rk. kosztów — notyf.				
Rk. protestów				
<i>34</i>				
		<i>434</i>		<i>400</i>
Saldo		<i>31</i>		



MKKO. Lwów. — Nr. 49 — 1000 blok. (XII/1934)

Lwów, dnia *11* 193

Podpis strony :

Buchalterja :

KW. 1938 Likwidatura :

KOMUNALNA KASA OSZCZĘDNOŚCI MIASTA LWOWA
WE LWOWIE.

KASA

L. *5*

WP. *Stawowa 2 Rolnicy Blumenfeldow*

Na Rk weksli	Pobierze		Wypłaci	
	Zł	gr	Zł	gr
Nr. <i>11746</i> pl. <i>4.7.1938.</i>	620	-		
" <i>12420</i> " <i>4.7.38.</i>	700	-		
<i>3</i> " <i>1185 1/2</i> " <i>10.7.38.</i>	1700	-		
<i>wp.</i> " <i>2341 7/8</i> " <i>10.9.1939.</i>			2200	-
" " " " " " " "				
Rk. odsetek — <i>eskontu 53 dni</i>	25	80		
" " <i>1320 - 580 dni</i>	11	180		
" " <i>złotki 375 dni</i>	14	70		
Rk. prowizji	2	10		
	<i>281 50</i>			
Rk. kosztów — <i>notyf.</i>				
Rk. protestów				
<i>402 50</i>				
<i>(99) 50</i>				
<i>1101 50</i>				
Saldo	3301	50	2200	-
	1101	50		

Lwów, dnia *20* *LIP.* 19*39*

Podpis strony:

Buchalterja:

Ray

Likwidatura:

35

338

MIEJSKA KOMUNALNA
KASA OSZCZĘDNOŚCI
WE LWOWIE

Dnia 11/1 1939

L.

Saldo Konti fol.
Ks. fol.
Opiątę stempl. gr wraz z 10 pr. dodatkim uiściła M. K. K. O. we
Lwowie poz. rej. /1939

Kasa przyjęła

na R-k

Przepr. (wsk. pole)

Konto:	Złotych	gr
<i>Mama Sparkowa po d.p. Adolfa Henryka</i>		
gotówką od P.		
<i>na wk. pt. 4/7. 37</i>	<i>183</i>	<i>-</i>
słownie: Złotych <i>183</i>	Wal.	<i>183 -</i>

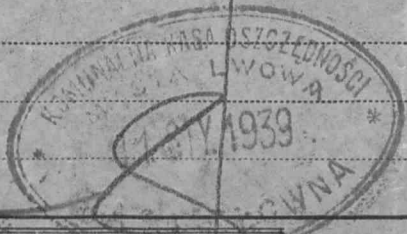

Likwidator:

[Signature]

Kasjer:

MIEJSKA KOMUNALNA
KASA OSZCZĘDNOŚCI
WE LWOWIE

Dnia 10. 2. 1939

L. 1280 36

Kasa przyjęła

10/ weksel

Saldo Konti fol.

Ks. fol.

Opiatę stempl. gr wraz z 10 pr.
datkiem uiszcza M. K. K. O. we

Lwowie poz. rej. /1939....

na R-k

inow. cisim

Konto:

masa spadku po sp. Adol. Gwiezdziny

Złotych

gr

gotówką od P.

na poczet wkł. 10/38
z post. w/w weksel.

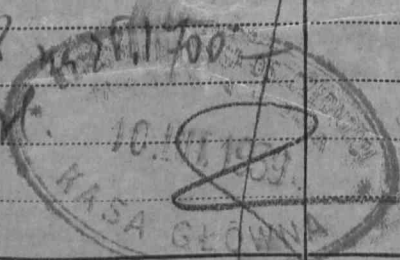

słownie: Złotych

50

Wal.

50

50

Likwidator:

[Signature]

Kasjer:

MIEJSKA KOMUNALNA
KASA OSZCZĘDNOŚCI
WE LWOWIE

Dnia 10 / 11 / 1938

9584 ³⁷

L.

Saldo Konti fol.

Ks. fol.

Oplatę stempl. gr wraz z 10 pr.
dodatkiem uiszcza M. K. K. O. we

Lwowie poz. rej. /193....

07 weksel

Kasa przyjęła

na R-k

Przejęciem

Konto:	Złotych	gr
<i>Masa spadku po sp. Adolfowej Henrycy</i>		
gotówką od P. <i>na weksel - 2 pol. 01 weksel z 10/11/38</i>	<i>50</i>	<i>-</i>
.....		
.....		
.....		
słownie: Złotych <i>pięćdziesiąt</i>	Wal.	<i>50 -</i>

Likwidator:

Przy

Kasjer:



MIEJSKA KOMUNALNA
KASA OSZCZĘDNOŚCI
WE LWOWIE

Dnia 10/10 1938

8735

38

L.

Saldo Konti fol.

Ks. fol.

Oplatę stempl. gr wraz z 10 pr.
dodatkiem uiściła M. K. K. O. we

Lwowie poz. rej. /193....

Kasa przyjęła

na R-k

Konto:

gotówką od P.

słownie: Złoty

Likwidator:

Złoty

gr

Wal.

Kasjer:

Przejęciem

Masa spadek po J. Kurycie Adol. Kurc

Na wle

Siedlucha Henryk

Paw

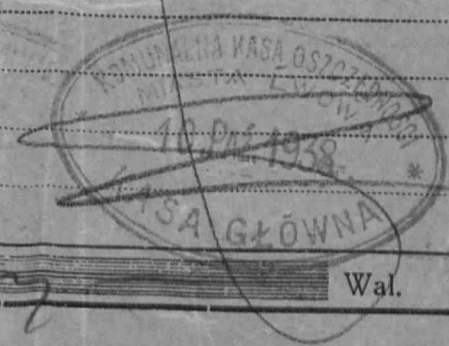

83

83

MIEJSKA KOMUNALNA
KASA OSZCZĘDNOŚCI
WE LWOWIE

Dnia 10/8 1938

L. 7297

Saldo Konti fol.

Ks. fol.

Oplatę stempl. gr wraz z 10 pr.
dodatkiem uiszcza M. K. K. O. we

Lwowie poz. rej. /193.....

Kasa przyjęła

na R-k Przyjęcie

Konto:	Złotych	gr
<u>Henryku Kołofowa</u>		
gotówką od P. <u>na r. k. ps. 10/8. 38</u>	<u>50</u>	
słownie: Złotych <u>50</u>	Wal.	<u>50</u>



Likwidator: [Signature]

Kasjer: [Signature]

MIEJSKA KOMUNALNA
KASA OSZCZĘDNOŚCI
WE LWOWIE

Dnia 11.7.1938 193.....

L. 6541 70

Kasa przyjęła

na R-k

Saldo Konti fol.

Ks. fol.

Oplatę stempl. gr wraz z 10 pr.
dodatkiem uiszcza M. K. K. O. we

Lwowie poz. rej. /193.....

Konto: Mos Bank po g. Henrico Wielkopol

Złotych

gr

gotówką od P.



słownie: Złotych 800

Wal.

Likwidator: [Signature]

Kasjer: [Signature]

Згідно
визначеного зазначеного
Решення арміїського Району
Мобілізаційного Експлуатаційного З

Мобі, 12.11.940

41

Мобілізація

На згадані документи за Рай. Рай. Задія з Мобі:
Решення арміїського Району про бунд Експлуатаційного З
керу ур. Імператорського острова

- 1) "Імператорський" 2: 1796
- 2) "Порядок Військ" Мобі, р: 471/32
- 3) "Мобілізаційна Комісія", р: 1632/14
- 4) "Засіб. Імператорський" з 11 XII 1913
- 5) "Решення" "Головний Ресурс" з 17 XI 1916
- 6) "Зус." № 354а

Забезпечити Раю за задія:

Кам'я В

Osobny dział rach. _____

Z c. k. nrzędu _____

Art. dzienn. głównego 3413
osobnego

na 1285 K 42, to jest Wpisanie do księgi wieczystej koron 42 halerzy

które z w. Starostwa w Lublińcu

do tutejszej kasy w gotówce złożył, jako wpłata 4650
br 8434/17

C. K. URZĄD PODATKOWY

Powiat _____

miasta Lwowa

dnia 28/6 1918



Kwit



[Handwritten signature and scribbles]

KONCES. ZAKŁAD
KONSERWACJI WODOCIĄG.

Z. BOMSE

Lwów, Kordeckiego 33a.

TELEF. Nr. 107-53

44

Wszelkie naprawy należy uwiadomić telefonicznie lub kartką pocztową.

Nr. Zł.

P. T.

Wolf
okoliczności

z podziękowaniem odebrał, co niniejszem kwituję.

Lwów, za *18/XT - 18/XII* 193.....

Zł.

Platny od 1. do 5. każdego miesiąca.



KONCES. ZAKŁAD
KONSERWACJI WODOCIĄG.
Z. BOMSE
Lwów, Kordeckiego 33a.
TELEF. Nr. 197-53.

45
Wszelkie naprawy należy uwiadomić telefonicznie lub kartką pocztową.

Nr. Zł. _____

P. T. _____

z podziękowaniem odebrał _____, co niniejszem kwituję.

Lwów, za _____ 1935

Zł. _____

Płatny od 1. do 5. każdego miesiąca.



KONCES. ZAKŁAD
KONSERWACJI WODOCIĄG.

Z. BOMSE

Lwów, Kordeckiego 33a.
TELEF. Nr. 197-53.

46

Wszelkie naprawy należy uwzględnić telefonicznie lub kartką pocztową.

Nr. Zł. _____

P. T.

z podziękowaniem odebrał, co niniejszem kwituję.

Lwów, za 193.....

Zł. _____

Płatny od 1. do 5. każdego miesiąca.



KONCES. ZAKŁAD
KONSERWACJI WODOCIĄG.
Z. BOMSE
Lwów, Kordeckiego 33a.
TELEF. Nr. 197-53.

47

Wszelkie naprawy należy uwiadomić telefonicznie lub kartką pocztową.

Nr. Zł. 5182

P. T. Adolfowa
Okolskiego 4

z podziękowaniem odebrał, co niniejszem kwituje.

Lwów, za 189 III - 189 III 1935

Zł. _____

Płatny od 1. do 5. każdego miesiąca.

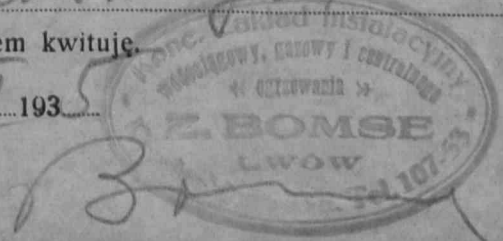

KONCES. ZAKŁAD
KONSERWACJI WODOCIĄG.

Z. BOMSE

Lwów, Kordeckiego 33a.

TELEF. Nr. 197-53.

48
Wszelkie naprawy należy uwiadomić telefonicznie lub kartką pocztową.

Nr. Zł. 150

P. T. Asowulawa

Rob. Riep. 4

z podziękowaniem odebrał, co niniejszem kwituję.

Lwów, za 189/III - 189/IV 1935

Zł. 5

Bumel

Płatny od 1. do 5. każdego miesiąca.

KONCES. ZAKŁAD
KONSERWACJI WODOCIĄG.

Z. BOMSE

Lwów, Kordeckiego 33a,

TELEF. Nr. 107-53.

59
Wszelkie naprawy należy uwiadomić telefonicznie lub kartką pocztową.

Nr.

Zł. _____
100 zł

P. T.
*Wolańska
OKOŁO 100 zł*

z podziękowaniem odebrał _____, co niniejszem kwituję.

Lwów, za _____
15/VI - 18/VI

193 _____

Zł. _____
5

Płatny od 1. do 5. każdego miesiąca.

Bomse

KONCES. ZAKŁAD
KONSERWACJI WODOCIĄG.

Z. BOMSE

Lwów, Kordeckiego 33a,

TELEF. Nr. 107-53.

52

Wszelkie naprawy należy uwiadomić telefonicznie lub kartką pocztową.

Nr. _____ Zł. _____ *Pięć*

P. T. _____ *Wohlfors*

_____ *Okulskego 4*

z podziękowaniem odebrał _____, co niniejszem kwituję.

Lwów, za _____ *18 VII - 18 VIII 1935*

Zł. _____

Płatny od 1. do 5. każdego miesiąca.

Z. Bomse

Z. B O M S E

KONCES. ZAKŁAD INSTALACYJNY DLA URZĄDZEŃ WODOCIĄG.
GAZOWYCH i CENTRALNEGO OGRZEWANIA
Lwów, ulica Kordeckiego 33 a — Telefon Nr. 107-53.

Wszelkie naprawy należy uwiadomić telefonicznie lub kartką pocztową.
za marzec Zł. *Stodolny*

P. T. *Stodolny*
Orłowskiy

z podziękowaniem odebrał, co niniejszem kwituje.

Lwów, *6/12* 193*8*

Zł. *7*
Konarski
Płatny od 1. do 5. każdego miesiąca.

Z. B O M S E

KONCES. ZAKŁAD INSTALACYJNY DLA URZĄDZEŃ WODOCIĄG
GAZOWYCH i CENTRALNEGO OGRZEWANIA

Lwów, ulica Kordeckiego 33 a — Telefon Nr. 107-53.

Wszelkie naprawy należy uwiadomić telefonicznie lub kartką pocztową.
za listopad Zł. *Przebieg*

P. T. *Adulfara*

Okobliwego

z podziękowaniem odebrał, co niniejszem kwituję.

Lwów, *872*

193*8*

Zł. *7 7/2*

Płatny od 1. do 5. każdego miesiąca.

Bo

Z. BOMSE

KONCES. ZAKŁAD INSTALACYJNY DLA URZĄDZEŃ WODOCIĄG.,
GAZOWYCH I CENTRALNEGO OGRZEWANIA

Lwów, ulica Kętrzyńskiego 26. — Telefon Nr. 107-53.

Wszelkie naprawy należyawiadomić telefonicznie lub kartką pocztową

za styczeń

Zł. *1000*

P. T. *Sobulferen*

z podziękowaniem odebrał *OKOŁSKI*, co niniejszem kwituje.

Lwów, *12*

1938

Zł. *[Signature]*

Płatny od 1 do 5 każdego miesiąca.

187 VII - 187 VIII 955

Z. B O M S E

KONCES. ZAKŁAD INSTALACYJNY DLA URZĄDZEŃ WODOCIĄG
GAZOWYCH i CENTRALNEGO OGRZEWANIA
Lwów, ulica Kordeckiego 33 a — Telefon Nr. 107-53.

Wszelkie naprawy należy uwiadomić telefonicznie lub kartką pocztową.
za sierpień Zł. *Pixi*

P. T. *Udolfowa*

Okolskiego 4

z podziękowaniem odebrał , co niniejszem kwituje.

Lwów, *10/8*

193...

Zł.

Płatny od 1. do 5. każdego miesiąca.



18/17 - 18/18 935

57

Z. B O M S E

KONCES. ZAKŁAD INSTALACYJNY DLA URZĄDZEŃ WODOCIĄG.,
GAZOWYCH i CENTRALNEGO OGRZEWANIA
Lwów, ulica Kordeckiego 33 a. — Telefon Nr. 107-53.

Wszelkie naprawy należy uwiadomić telefonicznie lub kartką pocztową.
za październik Zł. *193*

P. T. *Adolfowe*
Okoleckiego 7

z podziękowaniem odebrał....., co niniejszem kwituję.

Lwów, *4/XI* 193.....

Zł. *5*

Płatny od 1. do 5 każdego miesiąca.

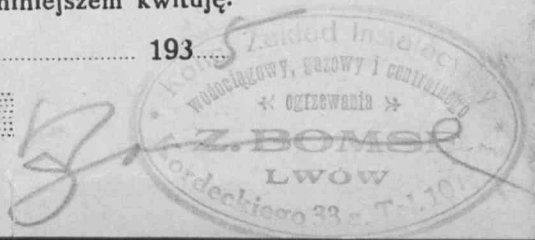

187X - 187XI 920

58

Z. B O M S E

KONCES. ZAKŁAD INSTALACYJNY DLA URZĄDZEŃ WODOCIĄG
GAZOWYCH i CENTRALNEGO OGRZEWANIA
Lwów, ulica Kordeckiego 33 a — Telefon Nr. 107-53.

Wszelkie naprawy należy uwiadomić telefonicznie lub kartką pocztową.
za listopad Zł. 193

P. T. Stawłowska
Okolbkiego 4

z podziękowaniem odebrał, co niniejszem kwituję.

Lwów, 57XII 1935

Zł. 193

Płatny od 1. do 5. każdego miesiąca.

B o m s e

Za 1 kwartał nowy mes!

59

Z. BOMSE

Wof

KONCES. ZAKŁAD INSTALACYJNY DLA URZĄDZEŃ WODOCIĄG.
GAZOWYCH I CENTRALNEGO OGRZEWANIA

Lwów, ulica Kętrzyńskiego 26 — Telefon 107-53

Wszelkie naprawy należy uwiadomić telefonicznie lub kartką
pocztową

za lipiec

ZI

P. T.

P. ...
Wojciech ...
Kętrzyńskiego 4

z podziękowaniem odebrał....., co niniejszem kwituje,

Lwów, 193.....

ZI

Platny od 1 do 5 każdego miesiąca

[Handwritten signature]

187 XI - 187 XI 938

60

Z. BOMSE

KONCES. ZAKŁAD INSTALACYJNY DLA URZĄDZEŃ WODOCIĄG.
GAZOWYCH I CENTRALNEGO OGRZEWANIA

Lwów, ulica Kętrzyńskiego 26. — Telefon 107-53.

Wszelkie naprawy należy uwiadomić telefonicznie lub kartką pocztową

za grudzień

Zł. _____

P. T. _____

z podziękowaniem odebrał....., co niniejszem kwituje.

Lwów, _____

Zł. _____

Płatny od 1 do 5 każdego miesiąca.

Konces. Zakład instalacyjny dla
193. Urządzeń wodociąg. gazowych
i centralnego ogrzewania

Z. BOMSE

Lwów, Kętrzyńskiego 26. Tel. 107-53

87.

Z. B O M S E

KONCES. ZAKŁAD INSTALACYJNY DLA URZĄDZEŃ WODOCIĄG.,
GAZOWYCH i CENTRALNEGO OGRZEWANIA

Lwów, ulica Kordeckiego 33 a. — Telefon Nr. 107-53.

**Wszelkie naprawy należy uwiadomić telefonicznie lub kartką pocztową.
za styczeń** Zł. 1942

P. T. Chowalska

z podziękowaniem odebrał 4/11, co niniejszem kwituje.

Lwów, 5/11

Zł. 5/11

Płatny od 1. do 5 każdego miesiąca.

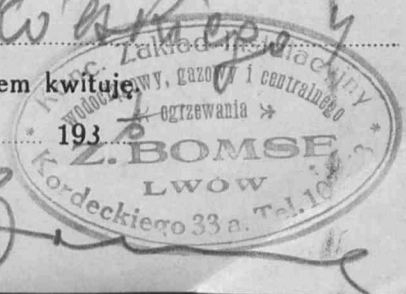

62

18911-18911937

Z. BOMSE

KONCES. ZAKŁAD INSTALACYJNY DLA URZĄDZEŃ WODOCIĄG.
GAZOWYCH I CENTRALNEGO OGRZEWANIA

Lwów, ulica Kętrzyńskiego 26. — Telefon 107-53.

Wszelkie naprawy należy uwiadomić telefonicznie lub kartką
pocztową

za luty

Zł.

P. T.

z podziękowaniem odebrał....., co niniejszem kwituję.

Lwów,

193.....

Zł.

Płatny od 1 do 5 każdego miesiąca.

Cholewicki
Rolskiop 4
6/111
[Signature]

18910T - 18910D

Z. BOMSE

63

KONCES. ZAKŁAD INSTALACYJNY DLA URZĄDZEŃ WODOCIĄG.,
GAZOWYCH I CENTRALNEGO OGRZEWANIA

Lwów, ulica Kętrzyńskiego 26. — Telefon Nr. 107-53.

Wszelkie naprawy należy uawiadomić telefonicznie lub kartką
pocztową

za marzec

Zł. *100*

P. T. *Adolfowa*

Orłowskiego 4

z podziękowaniem odebrał _____, co niniejszem kwituje.

Lwów, *13/15* _____ 1937

Zł. _____

Płatny od 1 do 5 każdego miesiąca.

KONCES. ZAKŁAD INSTALACYJNY DLA
URZĄDZEŃ WODOCIĄG. GAZOWYCH
I CENTRALNEGO OGRZEWANIA
Z. BOMSE
Lwów, Kętrzyńskiego 26. Tel. 107-53

189 VI - 18/IV

Z. BOMSE

KONCES. ZAKŁAD INSTALACYJNY DLA URZĄDZEŃ WODOCIĄG.
GAZOWYCH I CENTRALNEGO OGRZEWANIA

Lwów, ulica Kętrzyńskiego 26. — Telefon 107-53.

Wszelkie naprawy należy uwiadomić telefonicznie lub kartką pocztową

za kwiecień

Zł. *1700*

P. T. *Cholewczak*

z podziękowaniem odebrał....., co niniejszym kwituje.

Lwów, *10/IV*

Zł. *500*

Płatny od 1 do 5 każdego miesiąca.

Lwów, Kętrzyńskiego 26. Tel. 107-53

Z. BOMSE

18/10 - 18/10 65
10937

KONCES. ZAKŁAD INSTALACYJNY DLA URZĄDZEŃ WODOCIĄG.,
GAZOWYCH i CENTRALNEGO OGRZEWANIA

Lwów, ulica Kętrzyńskiego 26. — Telefon Nr. 107-53.

Wszelkie naprawy należy uwiadomić telefonicznie lub kartką
pocztową

za maj

Zł.

P. T.

z podziękowaniem odebrał....., co niniejszem kwituję.

Lwów,

193

Zł.

Płatny od 1 do 5 każdego miesiąca.

18/10/1937 - 18/10/1937 67

Z. BOMSE

KONCES. ZAKŁAD INSTALACYJNY DLA URZĄDZEŃ WODOCIĄG.
GAZOWYCH I CENTRALNEGO OGRZEWANIA

Lwów, ulica Kętrzyńskiego 26. — Telefon 107-53.

Wszelkie naprawy należy uwiadomić telefonicznie lub kartką
pocztową

za lipiec

Zł. *1000*

P. T. *Okolskiego*

z podziękowaniem odebrał..... co niniejszem kwituje.

Lwów, *18/10/1937*

193.....

Zł. *1000*

Płatny od 1 do 5 każdego miesiąca.

Z. BOMSE

68

KONCES. ZAKŁAD INSTALACYJNY DLA URZĄDZEŃ WODOCIĄG.,
GAZOWYCH I CENTRALNEGO OGRZEWANIA

Lwów, ulica Kętrzyńskiego 26. — Telefon Nr. 107-53.

Wszelkie naprawy należy uwiadomić telefonicznie lub kartką
pocztową

za sierpień

ZI.

P. T.

z podziękowaniem odebrał, co niniejszem kwituje.

Lwów,

193

ZI.

Płatny od 1 do 5 każdego miesiąca.

1870/111 - 187/2 59
Z. B O M S E

KONCES. ZAKŁAD INSTALACYJNY DLA URZĄDZEŃ WODOCIĄG.
GAZOWYCH i CENTRALNEGO OGRZEWANIA
Lwów, ulica Kordeckiego 33 a. -- Telefon Nr. 107-53.

Wszelkie naprawy należy uwiadomić telefonicznie lub kartką pocztową
za wrzesień Zł. *Pied*

P. T. *Adolfowa*

Kordeckiego 4

z podziękowaniem odebrał....., co niniejszem kwituję.

Lwów, *5/IX*

193*7*

Zł. *5/12*

Płatny od 1. do 5. każdego miesiąca. *[Signature]*

Z. BOMSE

71
14y XI-18y XI
357

KONCES. ZAKŁAD INSTALACYJNY DLA URZĄDZEŃ WODOCIĄG.,
GAZOWYCH I CENTRALNEGO OGRZEWANIA

Lwów, ulica Kętrzyńskiego 26. — Telefon Nr. 107-53.

Wszelkie naprawy należy uwiadomić telefonicznie lub kartką
pocztową

za listopad

Zł. *1000*

P. T. *Polowara*

Okolskiego 4

z podziękowaniem odebrał, co niniejszem kwituje.

Lwów, *12/80*

193 *7*

Zł.

Płatny od 1 do 5 każdego miesiąca.

[Signature]

189 XI - 189 XII 935

Z. B O M S E

KONCES. ZAKŁAD INSTALACYJNY DLA URZĄDZEŃ WODOCIĄG.
GAZOWYCH i CENTRALNEGO OGRZEWANIA
Lwów, ulica Kordeckiego 33 a. -- Telefon Nr. 107-53.

Wszelkie naprawy należy uwiadomić telefonicznie lub kartką pocztową
za grudzień Zł. _____

P. T. _____

z podziękowaniem odebrał....., co niniejszem kwituję.

Lwów, _____ 1935

Zł. _____

Płatny od 1. do 5. każdego miesiąca.

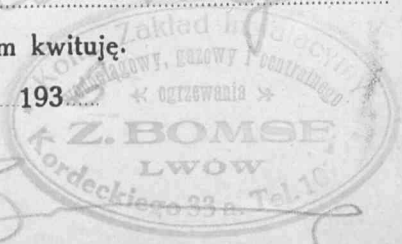

Z. B O M S E

KONCES. ZAKŁAD INSTALACYJNY DLA URZĄDZEŃ WODOCIĄG.
GAZOWYCH i CENTRALNEGO OGRZEWANIA
Lwów, ulica Kordeckiego 33 a — Telefon Nr. 107-53.

Wszelkie naprawy należy uwiadomić telefonicznie lub kartką pocztową.
za marzec Zł. *9/10*

P. T. *Adolfowa*
Okolskiego 9

z podziękowaniem odebrał , co niniejszem kwituję.

Lwów, *9/IV*

Zł. *5*

Płatny od 1. do 5. każdego miesiąca.



189 IV - 189 V 926

77

Z. B O M S E

KONCES. ZAKŁAD INSTALACYJNY DLA URZĄDZEŃ WODOCIĄG
GAZOWYCH i CENTRALNEGO OGRZEWANIA
Lwów, ulica Kordeckiego 33 a — Telefon Nr. 107-53.

Wszelkie naprawy należy uwiadomić telefonicznie lub kartką pocztową.
za maj Zł. *19 zł*

P. T. *Adolf P. Kordecki*
okulski 4

z podziękowaniem odebrał, co niniejszem kwituje.

Lwów, *5/VI*
Zł. *5*

Płatny od 1. do 5. każdego miesiąca.



189 E - 189 VI - 936
Z. B O M S E

KONCES. ZAKŁAD INSTALACYJNY DLA URZĄDZEŃ WODOCIĄG.
GAZOWYCH i CENTRALNEGO OGRZEWANIA
Lwów, ulica Kordeckiego 33 a. -- Telefon Nr. 107-53.

Wszelkie naprawy należy uwiadomić telefonicznie lub kartką pocztową
za czerwiec Zł. 150

P. T. Adolfowa
okół Krakowa

z podziękowaniem odebrał....., co niniejszem kwituję.

Lwów,..... 193.....

Zł. 50

Płatny od 1. do 5. każdego miesiąca.



18/VII - 18/VIII 936

79

Z. B O M S E

KONCES. ZAKŁAD INSTALACYJNY DLA URZĄDZEŃ WODOCIĄG.,
GAZOWYCH i CENTRALNEGO OGRZEWANIA
Lwów, ulica Kordeckiego 33 a. — Telefon Nr. 107-53.

Wszelkie naprawy należy uwiadomić telefonicznie lub kartką pocztową.
za lipiec Zł. *193*

P. T. *Adolfowa*

Okolejskiego 4

z podziękowaniem odebrał....., co niniejszem kwituje.

Lwów, *4/VIII*

193

Zł. *51*

Płatny od 1. do 5 każdego miesiąca.



189 VII - 189 VIII 936

80

Z. B O M S E

KONCES. ZAKŁAD INSTALACYJNY DLA URZĄDZEŃ WODOCIĄG
GAZOWYCH i CENTRALNEGO OGRZEWANIA
Lwów, ulica Kordeckiego 33 a — Telefon Nr. 107-53.

Wszelkie naprawy należy uwiadomić telefonicznie lub kartką pocztową.
za sierpień Zł. *193*

P. T. *Adolfora*

Okolskiego 4

z podziękowaniem odebrał, co niniejszem kwituję.

Lwów, *31/IX*

193

Zł. *57/18*

Płatny od 1. do 5. każdego miesiąca.



87

Z. BOMSE

KONCES. ZAKŁAD INSTALACYJNY DLA URZĄDZEŃ WODOCIĄG.,
GAZOWYCH I CENTRALNEGO OGRZEWANIA

Lwów, ulica Kętrzyńskiego 26. — Telefon Nr. 107-53.

Wszelkie naprawy należy uwiadomić telefonicznie lub kartką pocztową

za wrzesień

Zł.

P. T.

A. delfora
okolo Kiepa 4

z podziękowaniem odebrał....., co niniejszem kwituje.

Lwów,

193.....

Zł.

Płatny od 1 do 5 każdego miesiąca.



1871X - 187X 938

Z. BOMSE

KONCES. ZAKŁAD INSTALACYJNY DLA URZĄDZEŃ WODOCIĄG.
GAZOWYCH I CENTRALNEGO OGRZEWANIA

Lwów, ulica Kętrzyńskiego 26. — Telefon 107-53.

Wszelkie naprawy należy uwiadomić telefonicznie lub kartką
pocztową

za paździer.

Zł.

P. 1/1

P. T.

*Adolfowa
Okolskiego 4*

z podziękowaniem odebrał....., co niniejszem kwituję.

Lwów,

3/XI

193...

Zł.

Płatny od 1 do 5 każdego miesiąca.

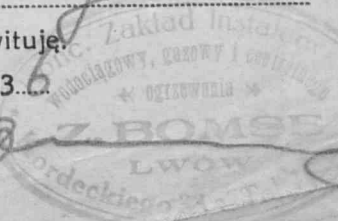

18978 - 18978 936

Z. B O M S E

83

KONCES. ZAKŁAD INSTALACYJNY DLA URZĄDZEŃ WODOCIĄG.,
GAZOWYCH I CENTRALNEGO OGRZEWANIA

Lwów, ulica Kętrzyńskiego 26. — Telefon Nr. 107-53.

Wszelkie naprawy należy uwiadomić telefonicznie lub kartką
pocztową

za listopad

Zł.

P. T.

z podziękowaniem odebrał, co niniejszem kwituję.

Lwów,

1936

Zł.

Płatny od 1 do 5 każdego miesiąca.

18/XT - 18/XT 937 84

Z. B O M S E

KONCES. ZAKŁAD INSTALACYJNY DLA URZĄDZEŃ WODOCIĄG
GAZOWYCH i CENTRALNEGO OGRZEWANIA

Lwów, ulica Kordeckiego 33 a — Telefon Nr. 107-53.

Wszelkie naprawy należy uwiadomić telefonicznie lub kartką pocztową.
za listopad Zł. *1000*

P. T. *Sobolewski*

z podziękowaniem odebrał *1000*, co niniejszem kwituję.

Lwów, *1938*

Zł. *575*

Płatny od 1. do 5. każdego miesiąca.

hg

Z. BOMSE

104 XW-18/6 93 85

KONCES. ZAKŁAD INSTALACYJNY DLA URZĄDZEŃ WODOCIĄG.,
GAZOWYCH i CENTRALNEGO OGRZEWANIA

Lwów, ulica Kętrzyńskiego 26. — Telefon Nr. 107-53.

Wszelkie naprawy należy uwiadomić telefonicznie lub kartką
pocztową

za styczeń

Zł.

P. T.

*Przy
Adolfowen
Okoleńskich*

z podziękowaniem odebrał, co niniejszem kwituje.

Lwów, *875*

193 *8*

Zł.

Płatny od 1 do 5 każdego miesiąca.

[Handwritten signature]

18/IV-18/IV 88 86

Z. BOMSE

KONCES. ZAKŁAD INSTALACYJNY DLA URZĄDZEŃ WODOCIĄG.
GAZOWYCH i CENTRALNEGO OGRZEWANIA

Lwów, ulica Kętrzyńskiego 26. — Telefon 107-53.

Wszelkie naprawy należy uwiadomić telefonicznie lub kartką
pocztową

za luty

Zł. *Pr*

P. T. *Kolobez*

z podziękowaniem odebrał..... co niniejszem kwituję.

Lwów, *sep*

193.....

Zł. *Pr*

Płatny od 1 do 5 każdego miesiąca.

18/II - 18/III 93 P. 87

Z. B O M S E

KONCES. ZAKŁAD INSTALACYJNY DLA URZĄDZEŃ WODOCIĄG.
GAZOWYCH i CENTRALNEGO OGRZEWANIA
Lwów, ulica Kordeckiego 33 a — Telefon Nr. 107-53.

Wszelkie naprawy należy uwiadomić telefonicznie lub kartką pocztową.
za marzec Zł. *193 P.*

P. T. *Stowarzyszenie*

z podziękowaniem odebrał *Okolobki 4*, co niniejszem kwituję.

Lwów, *01 IV*

193 P.

Zł. *5*

Płatny od 1. do 5. każdego miesiąca.

[Handwritten signature]

189/III - 189/IV 838 88

Z. BOMSE

KONCES. ZAKŁAD INSTALACYJNY DLA URZĄDZEŃ WODOCIĄG.
GAZOWYCH I CENTRALNEGO OGRZEWANIA

Lwów, ulica Kętrzyńskiego 26 — Telefon 107-53

Wszelkie naprawy należy uwiadomić telefonicznie lub kartką pocztową

za kwiecień

ZI

.....
.....
.....

P. T.

Adolf Jura
Okolskiego 4

z podziękowaniem odebrał..... co niniejszem kwituję

Lwów, 193.....

ZI

.....
.....
.....

Płatny od 1 do 5 każdego miesiąca

[Signature]

90

Z. BOMSE

KONCES. ZAKŁAD INSTALACYJNY DLA URZĄDZEŃ WODOCIĄG.
GAZOWYCH I CENTRALNEGO OGRZEWANIA

Lwów, ulica Kętrzyńskiego 26 — Telefon 107-53

Wszelkie naprawy należy uwiadomić telefonicznie lub kartką pocztową

za ozerwiec

ZI

P. T.

Bolesław
Okolskiego 4

z podziękowaniem odebrał..... co n niejszem kwituję

Lwów, *14/11*..... 193.....

ZI

Płatny od 1 do 5 każdego miesiąca

[Signature]

91
18/VI - 16/VI
38

Z. BOMSE

KONCES. ZAKŁAD INSTALACYJNY DLA URZĄDZEŃ WODOCIĄG.
GAZOWYCH i CENTRALNEGO OGRZEWANIA

Lwów, ulica Kętrzyńskiego 26 — Telefon 107-53

Wszelkie naprawy należy uwiadomić telefonicznie lub kartką
pocztową

za lipiec

Zł

P. T.

z podziękowaniem odebrał..... co niniejszem kwituje,

Lwów,

193

Zł

Płatny od 1 do 5 każdego miesiąca

18/007 + 18/007⁹²
P38

Z. BOMSE

KONCES. ZAKŁAD INSTALACYJNY DLA URZĄDZEŃ WODOCIĄG.
GAZOWYCH I CENTRALNEGO OGRZEWANIA

Lwów, ulica Kętrzyńskiego 26 — Telefon 107-53

Wszelkie naprawy należy uwiadomić telefonicznie lub kartką
pocztową

za sierpień

ZI

P. T.

z podziękowaniem odebrał, co niniejszem kwituje

Lwów,

1938

ZI

Płatny od 1 do 5 każdego miesiąca

18/11/11 - 18/11/12 938 - 93

Z. BOMSE

KONCES. ZAKŁAD INSTALACYJNY DLA URZĄDZEŃ WODOCIĄG.
GAZOWYCH i CENTRALNEGO OGRZEWANIA

Lwów, ulica Kętrzyńskiego 26 — Telefon 107-53

Wszelkie naprawy należy uwiadomić telefonicznie lub kartką
pocztową

za wrzesień

ZI

P. T.

Edelfova
OKolskiego 4

z podziękowaniem odebrał....., co niniejszem kwituję,

Lwów, 193.....

ZI

Płatny od 1 do 5 każdego miesiąca

[Handwritten signature]

Z. BOMSE

KONCES. ZAKŁAD INSTALACYJNY DLA URZĄDZEŃ WODOCIĄG.
GAZOWYCH i CENTRALNEGO OGRZEWANIA

Lwów, ulica Kętrzyńskiego 26 — Telefon 107-53

Wszelkie naprawy należy uwiadomić telefonicznie lub kartką pocztową

za październik.

ZI

P. T.

*Adolfowa
Okolskiego 4*

z podziękowaniem odebrał..... co niniejszem kwituje

Lwów, 1938.....

ZI

Płatny od 1 do 5 każdego miesiąca

18/ XII 18/ XII 938⁹⁶

Z. BOMSE

KONCES. ZAKŁAD INSTALACYJNY DLA URZĄDZEŃ WODOCIĄG.
GAZOWYCH i CENTRALNEGO OGRZEWANIA

Lwów, ulica Kętrzyńskiego 26 — Telefon 107-53

Wszelkie naprawy należy uwiadomić telefonicznie lub kartką
pocztową

za grudzień

ZI

P. T.

z podziękowaniem odebrał....., co niniejszem kwituje,

Lwów, 193

ZI

Płatny od 1 do 5 każdego miesiąca

Polowara
Okobokiego 4
5/12
[Signature]

18/11 - 18/11/89 97

Z. BOMSE

KONCES. ZAKŁAD INSTALACYJNY DLA URZĄDZEŃ WODOCIĄG.
GAZOWYCH i CENTRALNEGO OGRZEWANIA

Lwów, ulica Kętrzyńskiego 26 — Telefon 107-53

Wszelkie naprawy należy uwiadomić telefonicznie lub kartką
pocztową

za styczeń

ZI

P. T.

z podziękowaniem odebrał....., co niniejszem kwituje,

Lwów,

193

ZI

Płatny od 1 do 5 każdego miesiąca

Wolfgang
ORABRIGAY
9/12
[Signature]

1891-18/1/39 39 ⁹⁸

Z. BOMSE

KONCES. ZAKŁAD INSTALACYJNY DLA URZĄDZEŃ WODOCIĄG.
GAZOWYCH I CENTRALNEGO OGRZEWANIA

Lwów, ulica Kętrzyńskiego 26 — Telefon 107-53

za luty

ZI

P. T.

*Adolfowicza
Okolskiego 4*

z podziękowaniem odebrał co niniejszem kwituje

Lwów,

193

ZI

Płatny od 1 do 5 każdego miesiąca

[Signature]

199

Z. BOMSE

KONCES. ZAKŁAD INSTALACYJNY DLA URZĄDZEŃ WODOCIĄG.
GAZOWYCH I CENTRALNEGO OGRZEWANIA

Lwów, ulica Kętrzyńskiego 26 — Telefon 107-53

Wszelkie naprawy należy uwiadomić telefonicznie lub kartką
pocztową

za marzec

ZI

P. T.

z podziękowaniem odebrał....., co niniejszem kwituje,

Lwów, 193

ZI

Płatny od 1 do 5 każdego miesiąca

Handwritten notes and signatures:
P. T. *...*
OKo BOMSE 4
10/12
[Signature]

18/117-18/10938
200

Z. BOMSE

KONCES. ZAKŁAD INSTALACYJNY DLA URZĄDZEŃ WODOCIĄG.
GAZOWYCH i CENTRALNEGO OGRZEWANIA

Lwów, ulica Kętrzyńskiego 26 — Telefon 107-53

Wszelkie naprawy należy uwiadomić telefonicznie lub kartką
pocztową

za kwiecień

ZI

P. T.

*Adolfow
Kętrzyńskiego 4*

z podziękowaniem odebrał..... co niniejszem kwituje

Lwów,

193

ZI

Płatny od 1 do 5 każdego miesiąca

101

1507-1810-239

Z. BOMSE

KONCES. ZAKŁAD INSTALACYJNY DLA URZĄDZEŃ WODOCIĄG.
GAZOWYCH I CENTRALNEGO OGRZEWANIA

Lwów, ulica Kętrzyńskiego 26 — Telefon 107-53

Wszelkie naprawy należy uwiadomić telefonicznie lub kartką
pocztową

za maj

ZI

P. J.

P. T.

Wolofora
OKolskiego

z podziękowaniem odebrał..... co niniejszem kwituje,

Lwów,

9/12

193.....

ZI

Płatny od 1 do 5 każdego miesiąca

[Handwritten signature]

18/10/189
18/10/189
102

Z. BOMSE

KONCES. ZAKŁAD INSTALACYJNY DLA URZĄDZEŃ WODOCIĄG.
GAZOWYCH I CENTRALNEGO OGRZEWANIA

Lwów, ulica Kętrzyńskiego 26 — Telefon 107-53

Wszelkie naprawy należy uwiadomić telefonicznie lub kartką
pocztową

za czerwiec

ZI

P. T.

z podziękowaniem odebrał..... co niniejszem kwituje

Lwów, 193.....

ZI

Płatny od 1 do 5 każdego miesiąca

Handwritten signatures and scribbles:
P. T.
.....
.....
.....
.....
.....

103

not

Z. BOMSE

KONCES. ZAKŁAD INSTALACYJNY DLA URZĄDZEŃ WODOCIĄG.
GAZOWYCH I CENTRALNEGO OGRZEWANIA

Lwów, ulica Kętrzyńskiego 26 — Telefon 107-53

Wszelkie naprawy należy uwiadomić telefonicznie lub kartką
pocztową

za lipiec

ZI

P. T. *Województwo lwowskie*

z podziękowaniem odebrał....., co niniejszem kwituje,

Lwów, *6/10* 193.....

ZI

Płatny od 1 do 5 każdego miesiąca

OKRĘSIŁO SIĘ
[Signature]

Z. BOMSE

KONCES. ZAKŁAD INSTALACYJNY DLA URZĄDZEŃ WODOCIĄG.
GAZOWYCH I CENTRALNEGO OGRZEWANIA

Lwów, ulica Kętrzyńskiego 26 — Telefon 107-53

Wszelkie naprawy należy uwiadomić telefonicznie lub kartką
pocztową

za sierpień

ZI

Przebieg

P. T.

Abolpowa

Abolpowa

z podziękowaniem odebrał....., co niniejszem kwituje

Lwów, *9/18*..... 193.....

ZI

Bomse

Flatny od 1 do 5 każdego miesiąca

K w i t

z z e z w o l e n i e m na wykreślenie



W stanie biernym realności pod lk:2064 1/4 we Lwowie poło-
żonej whl 2882 I dz.ks gr gm m Lwowa objętej a mianowicie we-
dle poz.60 i 77 karty C zaprenotowane jest na podstawie hakazu
zapłaty ck Sądu krajowego we Lwowie z dnia 6 kwietnia 1912 lcz
Cw IV 555/12 oraz cesyi z daty Lwów 3 maja 1912 na rzecz podpi-
sanych Ludwika Marka i Emila Kiczalesa jako cesyonaryuszy Leiba
Seemanna prawo zastawu dla wierzytelności w kwocie 3000K z 6%
odsetkami od dnia 17 grudnia, 1910, 3000K z 6% odsetkami od dnia
28 marca 1912, 3000K z 6% od dnia 28 marca 1912, wreszcie 3000K
z 6% od dnia 2 kwietnia 1912, kosztami w kwocie 30K15h i 41K7Dh.

Otrzymawszy na zupełne umorzenie kwotę 12.836K85hal
zezwalają podpisani, aby na podstawie niniejszej deklaracji
w stanie biernym realności whl 2882 dz I ks gr gm m Lwowa zain-
tabulowane zostało wykreślenie zaprenotowanego tamże na rzecz
podpisanych prawa zastawu dla wierzytelności w kwocie 3000K
z 6% od dnia 17 grudnia 1910, 3000K z 6% od 28 marca 1912, 3000K
z 6% od 28 marca 1912 wreszcie 3000K z 6% od 2 kwietnia 1912,
kosztami w kwocie 30K15hal i 41K71hal.-

Lwów dnia 28. grudnia 1912

Emil Kiczales

Ludwig Mark



4668.

Dotwierdzam, że osobiście mi znan i pp. Emil Kiczales
i Ludwik Marek obaj kłusicy we Lwowie

zamieszkał i wobec

_____ dokument ten podpisał i własnoręcznie. — go tamy do legalizacy
_____ w Lwowie, dnia dwudziestego ósmego / 28 / grudnia
roku tysiąc dziewięćsetnego dwunastego / 12 /



Włodzimierz Łuszczyński
Dekretem c. k. Sądu krajowego we Lwowie
z dnia 29. czerwca 1912. Praes. 3440
13. N. M. / 12.
zamianowany substytut Włodzimierza Łuszczyńskiego
c. k. notariusza we Lwowie.

Dozwolon 3 uchwała c. k. Sądu krajowego odz: VIII
we Lwowie, z dnia 3 stycznia 1913 14849
inhabentarye mykrystallie prawnu
naszawnu 3000K. zadana. 3000K. 3000K w
uskuteczniiono pod poz: 80 karty 0 wykazu hipot: l: 2882 12
Karici genn kuryj Genn. m. kran
LWÓW, dnia 9 stycznia 1913



Jurkiewicz

106
Трест „Львів Газ“ Н. К. К. Г. вул. Газова 28.

Ком. Банк № 29008.

Телеф.: 299-16.

№ абонента:

7824/14

Газомір №:

439453/90

Вул.

Одунського

№

4

пов.

кв.

Прізвище:

Тюттисольберг

Ім'я:

Оскар

По батькові:

Копія рахунку

№ абонента: _____

за час від _____

до _____

Стан від _____

до _____

кбм.	Ціна	Сума

Всього крб. _____

Дата _____

194 _____

Підпис: _____

Львівський
Каса
№ 6
Комунальний
за газ

ОБЛАСНИ

1071

Копія рахунку

№ абонента: _____

за час від _____ до _____

Стан від _____ до _____

за газ _____

Всього крб. _____

Дата _____ 194 _____ Підпис: _____

кбм.	Ціна	Сума
1	22	22

108

КОЛЛЕКТИВНИЙ БАНК

Львівський
Ж.б.
К.А.
Варшавський

Водія рахунку

№ абонента: _____ 19/11

за час _____ до _____

Стан _____ до _____ 076

за газ _____

кбм.	Ціна	Сума
19	22	418

Всього крб.

Дата 19/11 194 / Підпис: _____

110

Копія рахунку

№ абонента: _____

за час від _____ до _____

Стан від _____ до _____

за газ _____

Всього крб.

Дата _____ 194 / Підпис: _____

МІСЬКА РАДА
 КУРЬНИЙ ДО
 1943
 112
 № 6
 КУРЬНИЙ ДО

кбм.	Ціна	Сума
36	22	792

114

Копія рахунку

№ абонента _____ до _____
 за час від _____ до _____
 Стан від _____ до _____

	КОМ.	Ціна	Сума
за газ	33	22	7.26
Всього крб.			

Дата 14 194 / Підпис: _____

КОМІСІЙНИЙ БАНК
 ВІВСЬКИЙ
 № 6.
 ДАСА
 ПАСНИ

122

Копія рахунку

№ абонента: СЬКІВ

за час від 24/11 до 24/11

Стан від _____ до _____

за газ _____

кбм.	Ціна	Сума
20	22	440
20	22	440
Всього крб.		

Дата 24/11 194 / Підпис: 92

413

Копія рахунку

№ абонента: 243за час від 26.6Стан від 184

до

до

кбм.	Ціна	Сума
19	22	4.18

Всього крб. _____

Дата 194 Підпис: _____Трест „Львів Газ“ — Н.К.К.Г. 114

РАХУНОК

№ абонента: 886-2за час від 165до 184

Стан від _____

до _____

за газ _____

кбм.	по	Сума
19	22	4.18

Всього крб. _____

Термін оплати 3 дні.
В разі несплати, нараховується пеня 0,5%.

Пеня: _____

Термін сплати 30/10

194 г.

Підпис: _____

Окучко. 4. - 2

Копія рахунку

№ абонента: _____

за час від _____

до _____

Стан від _____

до _____

за газ _____

кбм.	Ціна	Сума

Всього крб. _____

Дата _____ 194 Підпис: _____

Трест „Львів Газ“ — Н.В.К.Г.

РАХУНОК

№ абонента: _____

за час від _____ до _____

Стан від _____ до _____

за газ _____

кбм.	по	Сума

Всього крб. _____

Термін оплати 3 дні.
В разі несплати, нара-
ховується пеня 0,5%.

Пеня: _____

Термін сплати _____ 194 . Підпис: _____

За несвоечасну оплату рахунку, Трест
припинює постачання газу.

ПРИ ПОВРЕЖДЕНИИ ЗВОНИТЕ ПО ТЕЛ. 1-21-50

Н. К. Э. С. СССР.

„ГЛАВЮЖЭНЕРГО“
ЛЬВОВСКИЙ ЭНЕРГЕТИЧЕСКИЙ
КОМБИНАТ
ЭНЕРГОСБЫТ ГОРЭЛЕКТРОСЕТИ
КОПЕРНИКА, 4

Расчетная книжка № 02/14

Фамилия Камзенельский Боген

Имя Олег

Отчество Генрих

Место работы

Окульского Ч.

Электроламп.

--	--	--	--	--	--	--	--	--	--

Эл. быт. приборы

Счетчик № 5842875 тип А V К-сч 1000

ВЫПИСКА

ИЗ ПРАВИЛ ПОЛЬЗОВАНИЯ ЭЛЕКТРОЭНЕРГИЕЙ

- 1) Счета за электроэнергию оплачиваются в день выписки счета инкассатору электросети или в кассу (Коперника, 4), но не позднее указанного срока в счете.
- 2) В случае неоплаты счета в срок электросеть начисляет абоненту пеню в размере 0,5% в день к сумме платежа и прекращает подачу электроэнергии.
- 3) При выезде с занимаемого помещения нужно подать письменное заявление энергосбыту за 7 дней до выезда. При занятии помещения, где имеется электрическое оборудование, абонент обязан немедленно, и во всяком случае, не позднее 5 дней подать заявление и справку от жил. управления в энергосбыт. И оформить себя, как абонента.
- 4) Абоненту запрещается самовольно изменять установленную мощность осветительных точек и эл. приборов без разрешения энергосбыта.

121

Н. К. Э. С. СССР.
„ГЛАВЮЖЭНЕРГО“
ЛЬВОВСКИЙ ЭНЕРГОКОМБИНАТ

ЭНЕРГОСБЫТ ЭЛЕКТРОСЕТИ Г. ЛЬВОВА

СЧЕТ №

02/14

За время от 9/5 до 23/3

Электроламп. шт. 014 ватт. Эл. приборы

Показания счетчика I 0902 II 0914 К-сч. 1000

За неуплату счета в установленный срок Горэлектросеть прекращает подачу электроэнергии

Срок оплаты

Получено: касса №

по счету Р К

Пеня 0,5% за дни Р К

Всего Руб. К

Инкассатор

Кассир

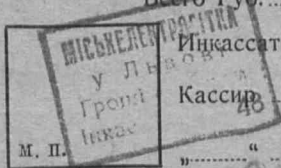

М. П.

1940 г.

Начислено	К-во Блч.	Цена	Сумма	
			Р.	К.
Освещение	10	25	2	50
Эл. быт. приб.	9	4	2	25
Всего			4	75

Руб. Коп.

Н. К. Э. С. СССР.

ЭНЕРГОСБЫТ ЭЛЕКТРОСЕТИ Г. ЛЬВОVA

„ГЛАВЮЖЭНЕРГО“
ЛЬВОВСКИЙ ЭНЕРГОКОМБИНАТ

СЧЕТ №

62/14

За время от 27/1 до 27/1

Электроламп. шт. ватт. Эл. приборы

Показания счетчика I 026 II 037 К-сч.

За неуплату счета в установленный срок Горэлектросеть прекращает подачу электроэнергии

29/1 Срок оплаты

Получено: касса № 6

по счету Р К

Пеня 0,5% за дн. Р К

Всего Руб. К

Инкассатор

Массир

Львівський обласний енергетичний комуніальний ганк
М. П. КОМУНАЛЬНИЙ ГАНК 1940 г.

Начислено	К-во Квч.	Цена	Сумма	
			Р.	К.
Освещение	11	25	275	
Эл. быт. приб.				
Всего			275	

Руб. № 8 27/1 75 Коп.

27/1 940

Н. К. Э. С. СССР.

ЭНЕРГОСБЫТ ЭЛЕКТРОСЕТИ Г. ЛЬВОВА

„ГЛАВЮЖЭНЕРГО“
ЛЬВОВСКИЙ ЭНЕРГОКОМБИНАТ

СЧЕТ № 62/14

За время от 2/11 до 19/10

Электроламп. _____ шт. _____ ватт. Эл. приборы _____

Показания счетчика I 037 II 042 К-сч. 1

За неуплату счета в установленный срок Горэлектросеть прекращает подачу электроэнергии 2/10 Срок оплаты _____

Получено: касса № _____
по счету Р. 1 К. 25
Пеня 0,5% за _____ дн. Р. _____ К. _____
Всего Руб. _____ К. 25

Начислено	К-во Квч.	Цена	Сумма	
			Р.	К.
Освещение	<u>151</u>	<u>25</u>	<u>125</u>	
Эл. быт. приб.				
Всего			<u>125</u>	

Инкассатор _____
Кассир _____
_____ 1940 г.

Руб. 125 Коп. 25

м. п.

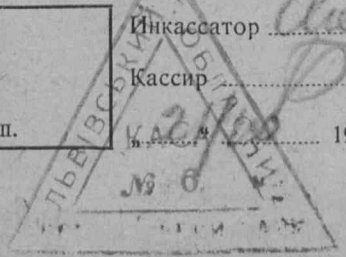

127

Н. К. Э. С. СССР.

ЭНЕРГОСБЫТ ЭЛЕКТРОСЕТИ Г. ЛЬВОVA

„ГЛАВЮЖЭНЕРГО“

ЛЬВОВСКИЙ ЭНЕРГОКОМБИНАТ

СЧЕТ №

62/14

За время от 19/10 до 19/11

Электроламп. шт. ватт. Эл. приборы

Показания счетчика I 042 II 052 К-сч.

За неуплату счета в установленный срок Горэлектросеть прекращает подачу электроэнергии

Срок оплаты

Получено: касса №

по счету Р К

Пеня 0,5% за 1 дн. Р К

Всего Руб. К

Инкассатор

Кассир

М. П.

1940 г. Руб. Коп.

Начислено	К-во Квч.	Цена	Сумма	
			Р.	К.
Освещение	10	25	250	
Эл. быт. приб.				
Всего			250	

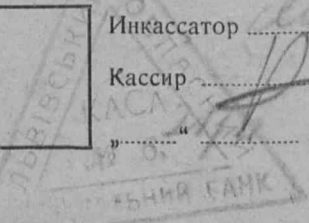

Н. К. Э. С. СССР.

ЭНЕРГОСБЫТ ЭЛЕКТРОСЕТИ Г. ЛЬВОВА

„ГЛАВЮЖЭНЕРГО“
ЛЬВОВСКИЙ ЭНЕРГОКОМБИНАТ

СЧЕТ №

62/14

За время от 18/11 до 17/12

Электроламп. шт. ватт. Эл. приборы

Показания счетчика I 052 II 067 К-сч.

За неуплату счета в установленный срок Горэлектросеть прекращает подачу электроэнергии

Срок оплаты

19/12

Получено: касса №

по счету Р 3 К 75

Пеня 0,5% за дн. Р К

Всего Руб. 3 К 75

Инкассатор

Кассир

КАСА

№ 6

М. П.

1940 г.

Руб.

Коп.

Начислено	К-во Квч.	Цена	Сумма	
			Р.	К.
Освещение	15	25	375	
Эл. быт. приб.				
Всего			375	



Н. К. Э. С. СССР.
„ГЛАВЮЖЭНЕРГО“
ЛЬВОВСКИЙ ЭНЕРГОКОМБИНАТ

ЭНЕРГОСБЫТ ЭЛЕКТРОСЕТИ Г. ЛЬВОВА

СЧЕТ № 62/14

За время от 1/11 до 1/11

Электроламп. _____ шт. _____ ватт. Эл. приборы _____

Показания счетчика I 087 II 078 К-сч.

--	--	--

За неуплату счета в установленный срок Горэлектросеть прекращает подачу электроэнергии

Срок оплаты 20/11

Получено: касса № 087
по счету Р. 275 К. _____
Пеня 0,5% за _____ дн. Р. _____ К. _____
Всего Руб. 275 К. _____

Начислено	К-во Квч.	Цена	Сумма	
			Р.	К.
Освещение	11	25	275	
Эл. быт. прибор.				
Всего			275	

Инкассатор _____
Кассир _____
М. П. _____
1940 г.

Руб. 275 Коп. _____



27

Н. К. Э. С. СССР.

ЭНЕРГОСБЫТ ЭЛЕКТРОСЕТИ Г. ЛЬВОVA

„ГЛАВЮЖЭНЕРГО“
ЛЬВОВСКИЙ ЭНЕРГОКОМБИНАТ

СЧЕТ №

62/14

За время от до

Электроламп. шт. ватт. Эл. приборы

Показания счетчика I II К-сч. [] [] []

За неуплату счета в установленный срок Горэлектросеть прекращает подачу электроэнергии

Срок оплаты

Получено: касса № по счету Р К	Начислено	К-во Квч.	Цена	Сумма	
				Р.	К.
Пеня 0,5% за дн. Р К	Освещение	✓	25	1	25
Всего Руб. К	Эл. быт. приб.				
Инкассатор	Всего				125
Кассир					

М. П.

Львовский Энергокомбинат
КАСА
№ 6
1940 г.
СОЦИАЛЬНАЯ ГАИЖ

Руб. *одна* Коп. *25*

Н. К. Э. С. СССР.
„ГЛАВЮЖЭНЕРГО“
ЛЬВОВСКИЙ ЭНЕРГОКОМБИНАТ

ЭНЕРГОСБЫТ ЭЛЕКТРОСЕТИ Г. ЛЬВОВА

СЧЕТ № 62/14

За время от 17/10 до 17/10

Электроламп. _____ шт. _____ ватт. Эл. приборы _____

Показания счетчика I 223 II 102 К-сч.

--	--	--

За неуплату счета в установленный срок Горэлектросеть прекращает подачу электроэнергии

Срок оплаты _____

Получено: касса № 6

по счету Р. 2 К. 25

Пеня 0,5% за _____ дн. Р. _____ К. _____

Всего Руб. 2 К. 25

Инкассатор _____

Кассир _____

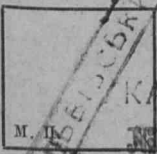

б. _____ 17/10 1940 г.

Начислено	К-во Квч.	Цена	Сумма	
			Р.	К.
Освещение		25		
Эл. быт. приб.				
Всего				

Руб. два Коп. 25

КОМУНАЛЬНИЙ БАНК

Н.К.Э.С. СССР.

ЭНЕРГОСБЫТ ЭЛЕКТРОСЕТИ Г. ЛЬВОВА

„ГЛАВЮЖЭНЕРГО“
ЛЬВОВСКИЙ ЭНЕРГОКОМБИНАТ

СЧЕТ №

62/14

За время от 15/3 до 16/4

Электроламп. шт. ватт. Эл. приборы

Показания счетчика I 092 II 157 К-сч.

За неуплату счета в установленный срок Горэлектросеть прекращает подачу электроэнергии

Срок оплаты 18/4

Получено: касса №

по счету Р 16 25 К

Пеня 0,5% за дн. Р К

Всего Руб. 16 25 К

Инкассатор

Кассир

М. П.

КАСА

№ 6

Львовский коммунальный банк

18/4 1940 г.

Руб. 16 25 коп.

Начислено	К-во Кач.	Цена	Сумма	
			р.	к.
Освещение	65	25	16	25
Эл. быт. приб.				
Всего			16	25

5-миллиметров

Н. К. Э. С. СССР.

ЭНЕРГОСБЫТ ЭЛЕКТРОСЕТИ Г. ЛЬВОVA

„ГЛАВЮЖЭНЕРГО“
ЛЬВОВСКИЙ ЭНЕРГОКОМБИНАТ

СЧЕТ № 62/44

За время от 16/4 до 17/5

Электроламп. _____ шт. _____ ватт. Эл. приборы _____

Показания счетчика I 157 II 208 К-сч.

--	--	--

За неуплату счета в установленный срок Горэлектросеть прекращает подачу электроэнергии 13/5 Срок оплаты

Получено: касса № 6

по счету Р 12 К 75

Пеня 0,5% за _____ дн. Р _____ К _____

Всего Руб. 12 К 75

Инкассатор _____

Кассир _____

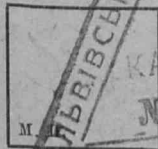

„17“ _____ 1940 г.

Начислено	К-во Квч.	Цена	Сумма	
			Р.	К.
Освещение	51	25	12	75
Эл. быт. приб.				
Всего			12	75

Руб. двенадцать Коп. 75

Н. К. Э. С. СССР.

ЭНЕРГОСБЫТ ЭЛЕКТРОСЕТИ Г. ЛЬВОВА

„ГЛАВЮЖЭНЕРГО“
ЛЬВОВСКИЙ ЭНЕРГОКОМБИНАТ

СЧЕТ №

62/14

За время от 17/5 до 17/6

Электроламп. шт. ватт. Эл. приборы

Показания счетчика I 208 II 253 К-сч.

За неуплату счета в установленный срок Горэлектросеть прекращает подачу электроэнергии

Срок оплаты

Получено: касса №

по счету Р 11 К 25

Пеня 0,5% за ... дн. Р К

Всего Руб. 11 К 25

Инкассатор

Кассир

М. П.

19/6 1940 г. Руб.

Начислено	К-во Квч.	Цена	Сумма	
			Р.	К.
Освещение	45	25	11	25
Эл. быт. приб.				
Всего			11	25

одна тысяча Коп. 25

132

Н. К. Э. С. СССР.
 „ГЛАВЮЖЭНЕРГО“
 ЛЬВОВСКИЙ ЭНЕРГОКОМБИНАТ

ЭНЕРГОСБЫТ ЭЛЕКТРОСЕТИ Г. ЛЬВОВА

СЧЕТ №

62/14

За время от до

Электроламп. шт. ватт. Эл. приборы.

Показания счетчика I II К-сч.

--	--	--

За неуплату счета в установленный срок Горэ-
 лектросеть прекращает подачу электроэнергии

Срок оплаты

Получено: касса №

по счету Р К

Пеня 0,5% за дн. Р К

Всего Руб. К

Инкассатор

Кассир

М. П.

..... " 1940 г.

Начислено	К-во Квч.	Цена	Сумма	
			Р.	К.
Освещение				
Эл. быт. приб.				
Всего				

Руб. Коп.

- 5) За сохранность установленного счетчика, за целостность пломб отвечает лицо, на имя которого записан счетчик.
- 6) При выявлении порчи пломб счетчика или отключения части токоприемников от счетчика, энергосбыт производит перерасчет абоненту за все время из расчета установленной мощности, а виновные привлекаются к ответственности.
- 7) Абонент должен допускать представителей электросети, которые имеют на это специальные удостоверения, для осмотра электропроводки и токоприемников. Лица которые не выполняют этого отключаются от сети немедленно.
- 8) Категорически запрещается пользоваться сомодельными (нефабричными) электроприборами: грелки печи, кипятильники и т. д.
- 9) За нарушение указанных правил виновные подвергаются штрафу, согласно утвержденных правил пользования электроэнергией Н. К. Э. П.

ГОРЭЛЕКТРОСЕТЬ.

134

KWITARJUSZ KOMORNIANY

Od do

Ulica dom Nr.

Właśc.



554.

135

No 1.

Zl. 100 gr. 50.

zapłacił p. Juliusz Beigel

jako należność za komorne za czas

od 1 lipca 1939

do 31 lipca 1939

Lokal Nr. 9

d. 4 lipca 1939

M. Stężycki
9.50

MBW Nr. 554

135
No 2

Zł. 68 gr. 1/2

zapłacił p. Tropiwnicki
Stanisław

jako należność za komorne za cza

od lipiec 193.

do 193.

Lokal Nr. 9

d. 25/19 193. 9

137

No 3

Zl. 5 gr.

zapłacił p. Kropiwnicki

jako należność za komorne za czas

od 1.1.1939 do 31.12.1939

Lokal Nr.

d. 25/10 1939

№ 4

Zl. 100 gr. /zapłacił p. Jepa'sBeigelu p. met.

jako należność, za komorne za czas

od 10/11 193do 10/11 193Lokal Nr. 9d. 27/VII 1939

139
5
No

Zl. 20 gr.

zapłacił p.

Friedman
na parcel

jako należność za komorne, za cza

od 1/11 1939

do 1/11 1939

Lokal Nr. 102

d. 1/11 1939

140

No 6

Zł. 32 gr.

zapłacił p. Wehrt
& Góralnik

jako należność za komorne za cza

od sierpień 193

do 5c 193

Lokal Nr.

d. 2/11 1939

№

147
6

Zl.

44

gr.

65

zapłacił p.

Włodzisławski
Tadeusz

jako należność za komorne za czas

od

1 sierpnia

193

do

6

193

Lokal Nr.

d.

3/8

193

142

No 7

(86)

Zł. 96 gr.

zapłacił p. Bankier

jako należność za komorne za cza

od Siempier 193

do 193

Lokal Nr. 1

d. 16/III 1939

143

Duplikat ⁸ No. _____

Zl. 300 gr. _____

zapłacił p. Bankier

jako należność ¹⁰⁰⁰ ~~za~~ komorne za czas

od _____ 193

do _____ 193

Lokal Nr. 1

d. 15/VII 193

144

No 9

Zł. 68 gr. 1/2

zapłacił p. Krowczyński Stanisław

jako należność za komorne za czas

od Siepnia 193

do 193

Lokal Nr. 10a

d. 26/VIII 193

145

No 10

Zł. 5 gr.

zapłacił p. pięć

jako należność za komorne za czas

od sierpnia 193

do 193

Lokal Nr. 10a

d. 27/VIII 1939

176

No 11

Zł. 50 gr. 1/2

zapłacił p. Jakób Reigel

na pored
jako należność za komornego za czas

od 193

do miesiąc 193

Lokal Nr.

d. 193

wide Nr. 14

147

No 12

Zł. 32 gr. 7

zapłacił p. prof. Uchta

jako należność za komorne za czas

od Wiednia 193

do 193

Lokal Nr. 5a

d. 28/VIII 1939

No. 13

Zl. 44 gr. 65

zapłacił p. Tawern
Krognimski

jako należność za komorne za czas

od Wnoien 193

do 193

Lokal Nr. 6

d. 31/VIII 193 9

149
№ 14

Zl. 109 gr. 50

zapłacił p. Beigel

jako należność za komorne za czas

od W marcu 193

do 193

Lokal Nr. _____

d. _____ 193

MBW Nr. 554.

zakładnik stary
7.50

150

No

15

Zł. 59 gr. 50

zapłacił p.

Beigel

jako należność za komornę za czas

od

poniedziałek

193

do

193

Lokal Nr. _____

d. _____ 193

MBW Nr. 554.

151
No

16

Zl.

5

gr.

zaplatil p.

50

jako *jeita* należności za komorne za cz

od *pas'chinnik* 193 *9*

do 193

Lokal Nr.

9

d. *10/XI* 193 *9*

MBW Nr. 554

152

No 17

Zl. 50 gr.

zapłacił p. Reigel

naprost

jako należność za komorne za czas

od listopad 193 9

do 193

Lokal Nr.

d. 10/VI 193 9

133

No 18

Zl. 112 gr.

zapłacił p. Gawliński

jako należność za komorne za czas

od październik 1937

do 1938

Lokal Nr. 5

d. 17/XI 1938

154

No 19

Zł. 56 gr.

zapłacił p. Gawiński

raport

jako należność za komorne za czas

od 193

do listopad 193

Lokal Nr. 5

d. 5/XII 1937

155

No 20

Zł. 76 gr. 1

zapłacił p. Bawchis
Zelg

jako należność za komorne za czas
od grudnia 193
do 193

Lokal Nr. 1

d. 10/12 1939

MBW Nr. 554

326, Rura
10 2 2

156

No 21

Zl. 50 gr. 50

zapłacił p. *J. K. B.*
Reizel

jako należność za komorne za czas
od 193

do *Königsplatz* 1939

Lokal Nr. 9

d. *11/II* 1939

157

No 22

Zł. 4 gr. 50

zapłacił p. *Stefan*
Stamb

jako należność za komorne za czas
od 193
do 193

Lokal Nr. _____

d. _____ 193

158

No. 23

Zl. 56 gr.

zapłacił p. *Grubinski*

wpłacił w
jako należność za komorne za czas

od *1892* 193

do *1892* 193

Lokal Nr. _____

d. *28/1* 193

159

No 24

Zl. 25 gr. j

zapłacił p. Grawhynk

wzrostek ze wstę
napisał

jako należność za komorne za czas

od grudnia 193

do grudnia 193

Lokal Nr. 5

d. 28/IV 193

No 25

Rub. 30 gr.

zapłacił p. Gortalski

na poczet

jako należność za komorne za czas

od grudnia 193

do 193

Lokal Nr. 5

d. 28 / XII 1939

MBW Nr. 554.

Suma 29/24
45 Rubli

167
No 26

Zl. 20 gr. 1/2

zaplatil p. *Y. Kozniwinski*
(*gotovka*)

jako należność za komorne za czas

od *październik* 1939

do 1939

Lokal Nr. *6*

d. *9/1* 1939

* 25 zł. wybaczenia
MBW Nr. 551
wobec n. g. w. w. w.
zostaje 35 Kozniwinski
a com

No 27

26 64 gr.

zapłacił p. Górnicki
Michał

jako należność za komorne za czas

od 1 grudnia 1939

do 31 grudnia 1939

Lokal Nr. 5

d. 11/ Xy 1939

MBW Nr. 554.

81	56 rent listy
20	112 gruczo
67	
168	168.

№ 28

Plb. 50 gr. r

zapłacił p. Gawliński

na porządek

jako należność za komorne za czas

od 1 stycznia 1940

do 31 stycznia 1940

Lokal Nr. 5

d. 13 stycznia 1940

No 28

Plb 35 gr. A

zapłacił p. Kropiwnicki

jako należność za komorne za cza

od listopad 193

do 193

Lokal Nr. 6

d. 1 marca 1934

x 10 Plb. wybrani
MBW
zostaje a konto 35 kop
Zarek 2 1940

165

No 29

Zi 50 gr. 7/3

zapłacił p. Gantliński

napisał.

fakto należność, za komorne za czas

od 193

do 193

Lokal Nr. 5

d. 22/11 1934

№ 30

AB 19 gr. 40

zapłacił p.

Wdomek

Szyba

jako należność za komorne za czas

od

Drewni

1980

do

1980

Lokal Nr.

13

d.

1/IV

1980

167

No 30

Ab. 18 gr. 40

zapłacił p. *Adamek*
Wyak

jako należność za komorne za czas

od *Maj* 193

do 193

Lokal Nr. 13

d. *21/1* 193

No 31

zł. 35 gr.

zapłacił p. *Arystymida*

jako należność za komorne za cza

od *grudnia* 193

do 193

Lokal Nr. *6*

d. *4 lipca* 1939

* 10 zł w płaconym

z wady
MBW Nr. 554.

*wpłacono w całość
35 zł. w całości*

1 RB-05

169

No 32

Zł. 12 gr.

zapłacił p. Gąsliński

slizka
rent
jako należność za komorne za cza

od 1 stycznia 1939

do 31 stycznia 1939

Lokal Nr. 5

d. 4/4 1939

No 33

Pob. 38 gr. ~~1/2~~

zapłacił p. Gwoliński

Michał

na prośbę

jako należności za komorne za czas

od 1 lutego 1940

do 28 lutego 1940

Lokal Nr. 5

d. 4 Mar 1940

157

N^o.....

Zł. gr.

zapłacił p.....

jako należność za komorne za czas

od 193.....

do 193.....

Lokal Nr.

d. 193.....

MBW Nr. 554.

POKWITOWANIE

N^o.....

POKWITOWANIE

Zł. gr.

wyraźnie złotych

zapłacił p.....

jako należność za komorne za lokal Nr.

za czas od 193.....

do 193.....

d. 193.....

Podpis

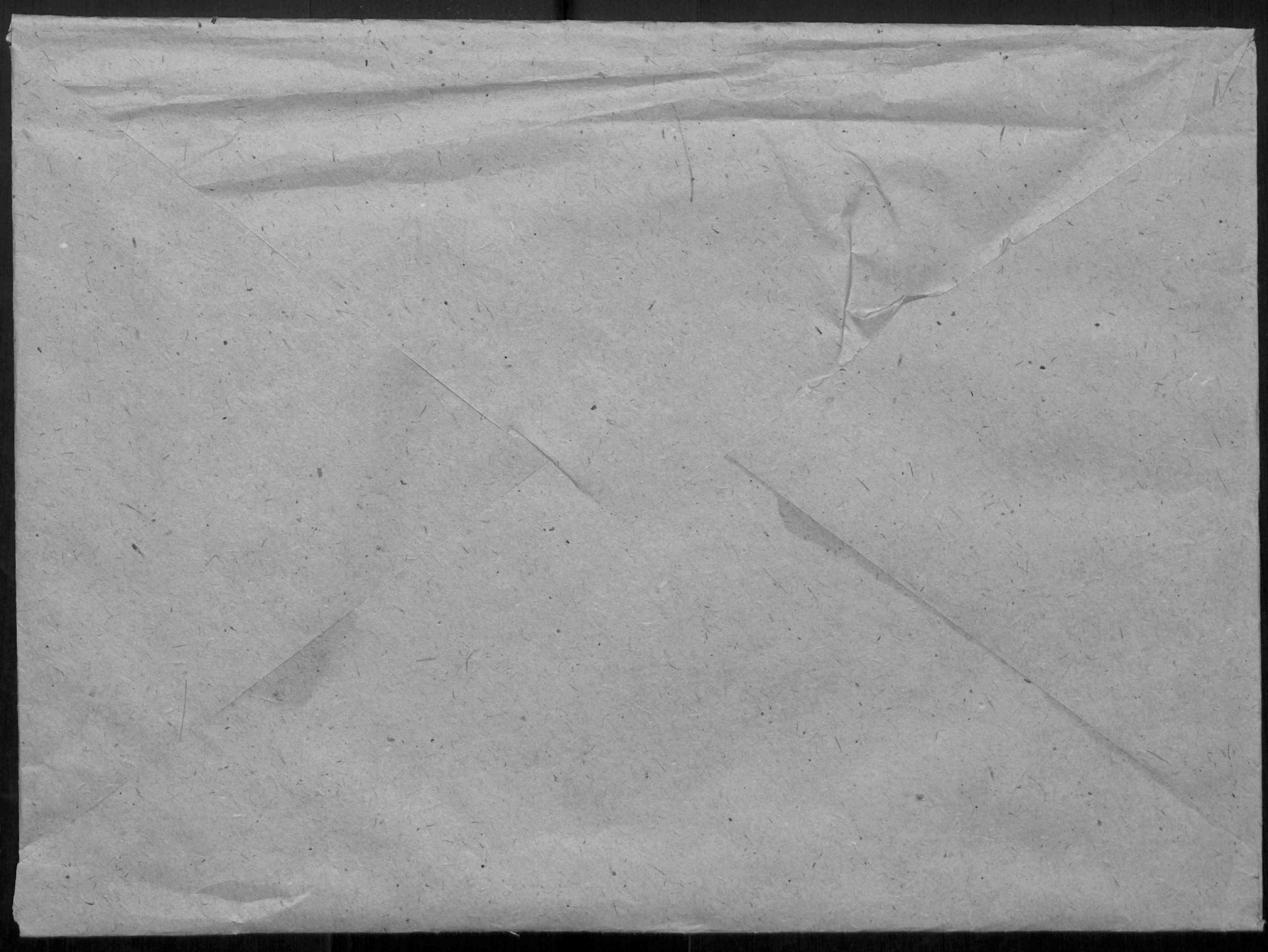

Skanowanie i opracowanie graficzne na CD-ROM :



ul. Krzemowa 1

62-002 Suchy Las

www.digital-center.pl

biuro@digital-center.pl

tel./fax (0-61) 665 82 72

tel./fax (0-61) 665 82 82

Wszelkie prawa producenta i właściciela zastrzeżone.

Kopiowanie, wypożyczenie, oraz publiczne odtwarzanie w całości lub we fragmentach zabronione.

All rights reserved. Unauthorized copying, reproduction, lending, public performance and broadcasting of the whole or fragments prohibited.